



*ДИЗАЙН-ПРОЕКТ  
ИНТЕРЬЕРА КВАРТИРЫ*

*ЖК "DARKHAN AVENUE"*

*А-Блок, 2ой этаж, кв. №5, 118.92 м<sup>2</sup>*

*По адресу: дом №21 по ул. "Паркент-2" в Мирзо-Улугбекском районе, г.Ташкент*

*Проектировщик: ООО "IMAMOV Design"*

*Адрес: Алмазарский район, ул. "Озод", дом №21*

*Тел: +998(95)440-60-60*



# ОБМЕРОЧНЫЙ ПЛАН

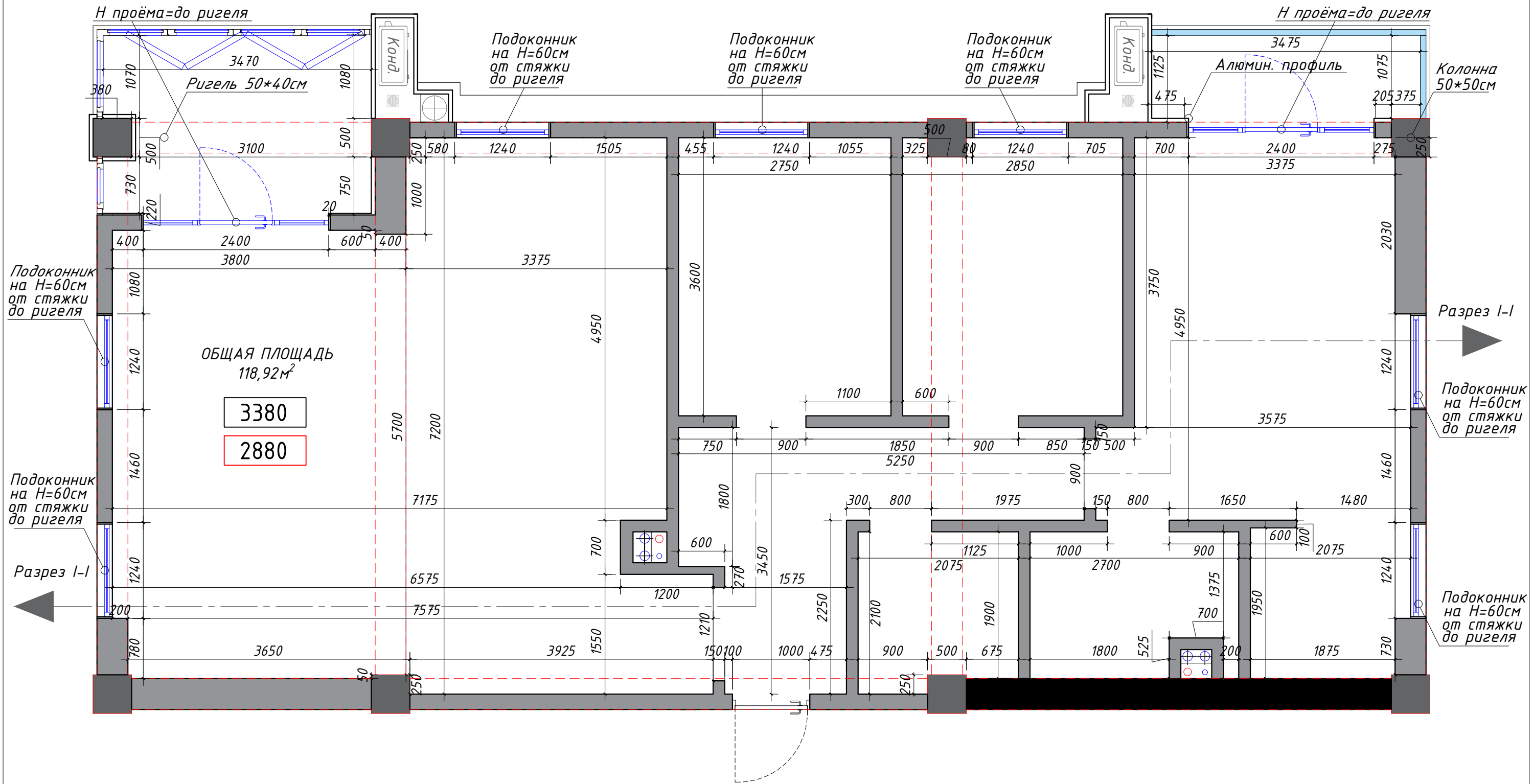

**Условные обозначения:**

- Существующие несущие стены и перегородки.
- Уровень высоты от чернового пола до чернового потолка.
- Уровень высоты от чернового пола до чернового ригеля.
- Канализация, ГВС, ХВС.

**Примечание 1:** Обмерочный план выполнен на базе реальных размеров до монтажа. Допускаются расхождения размеров до 20 мм. Все возникающие вопросы решаются в процессе строительных работ!

**Примечание 2:** Замеры были проведены с помощью измерительной рулетки.

Дизайнер	Рахмедова Ю.	Darkhan Avenue	Стадия	Лист	Листов
Визуализатор	Хожидоев Ш.		РП	2	35
Чертежник	Гауратов Х.				
		Обмерочный план			



# РАЗРЕЗ ОБМЕРЧНОГО ПЛАНА

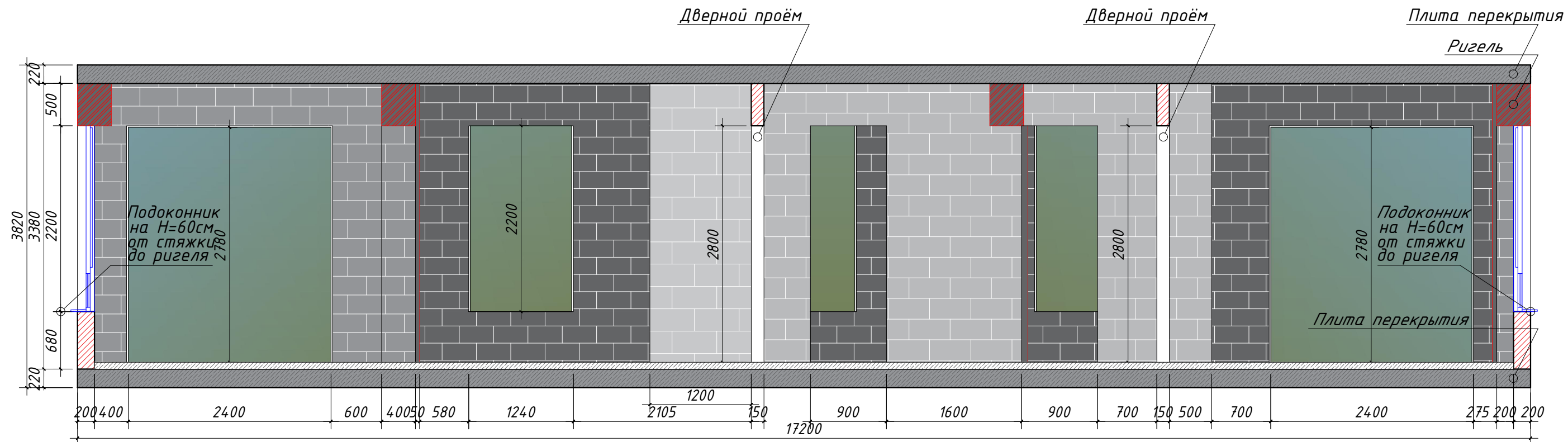

**Примечание 1:** Обмерочный план выполнен на базе реальных размеров до монтажа. Допускаются расхождения размеров до 20 мм. Все возникающие вопросы решаются в процессе строительных работ!  
**Примечание 2:** Замеры были проведены с помощью измерительной рулетки.

Дизайнер	Рахмедова Ю.			Darkhan Avenue	Стадия	Лист	Листов
Визуализатор	Хожидоев Ш.				РП	3	35
Чертежник	Гаурапов Х.						
				Разрез обмерочного плана			



# ПЛАНИРОВОЧНОЕ РЕШЕНИЕ

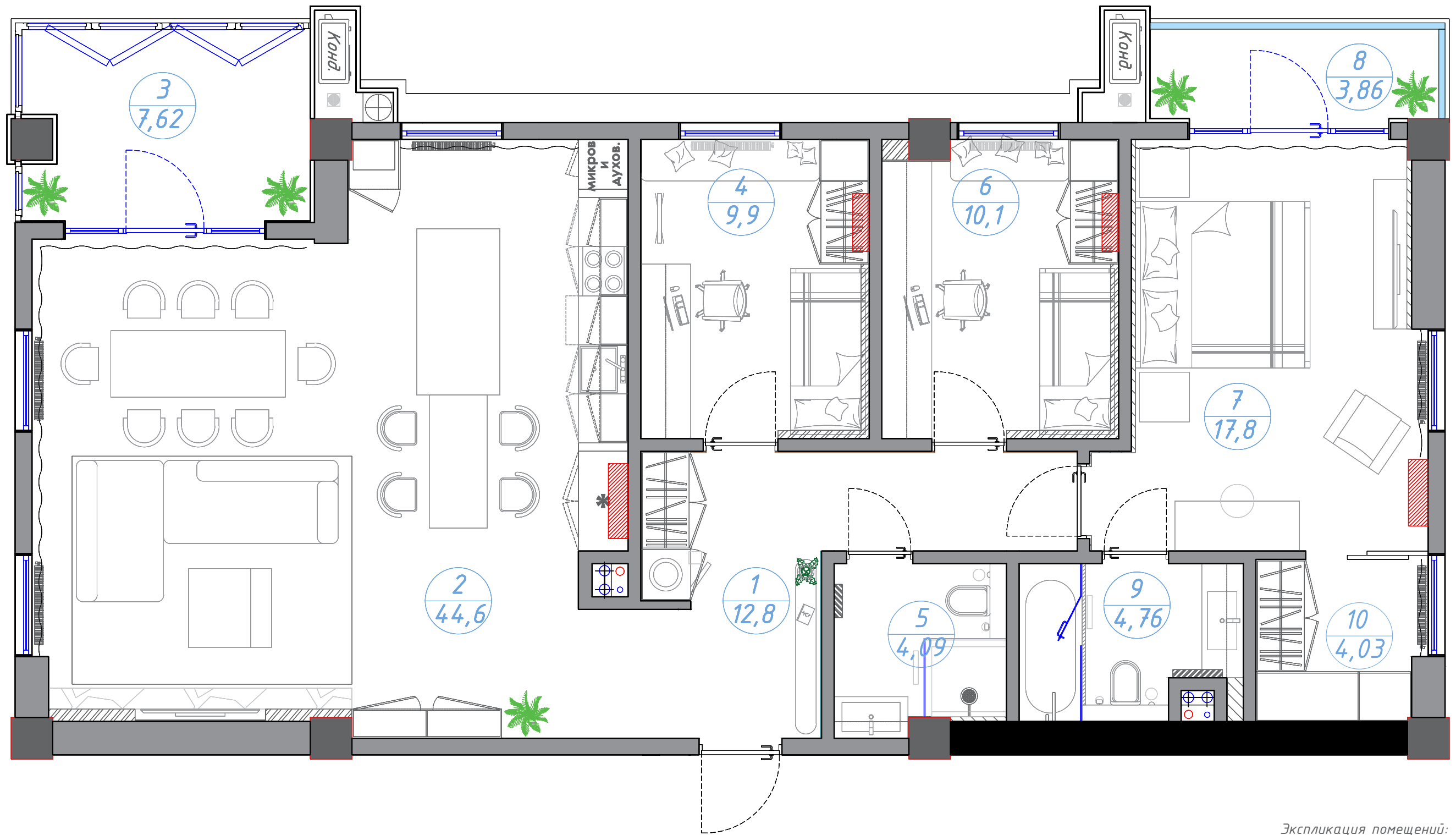

Экспликация помещений:

№	Наименование помещ-ий:	м²	№	Наименование помещ-ий:	м²	
1	Прихожая и коридор	12,8	7	Родительская спальня	17,8	
2	Студия и кухня	44,64	8	Балкон	3,86	
3	Веранда	7,62	9	Ванная комната	4,76	
4	Детская 1	9,9	10	Гардероб	4,03	
5	Гостевой с/у	4,09				
6	Детская 2	10,13				
					Итого:	118,92

**Условные обозначения:**

- Существующие несущие стены и перегородки.
- Номер помещения и площадь помещения.
- 3380 - Уровень высоты от чернового пола до черного потолка.
- 2880 - Уровень высоты от чернового пола до чернового ригеля.
- 3150 - Уровень высоты от чистового пола до чистового потолка.
- 2750 - Уровень высоты от чистового пола до ригеля.
- Канализация, ГВС, ХВС.
- Искусственно-наращенная стена из ГКЛ.
- Фальш стена из ГКЛ.

**Примечание 1:** Допускаются расхождения размеров до 20 мм. Все возникающие вопросы решаются в процессе строительных работ!

Дизайнер	Рахмедова Ю.	Darkhan Avenue	Стадия	Лист	Листов
Визуализатор	Хожиев Ш.		РП	4	35
Чертежник	Гаиратов Х.		<b>Планировочное решение</b>		
			<b>IMMIV</b> DESIGN		

# ПЛАН МАРКИРОВКИ ДВЕРНЫХ И ОКОННЫХ ПРОЁМОВ

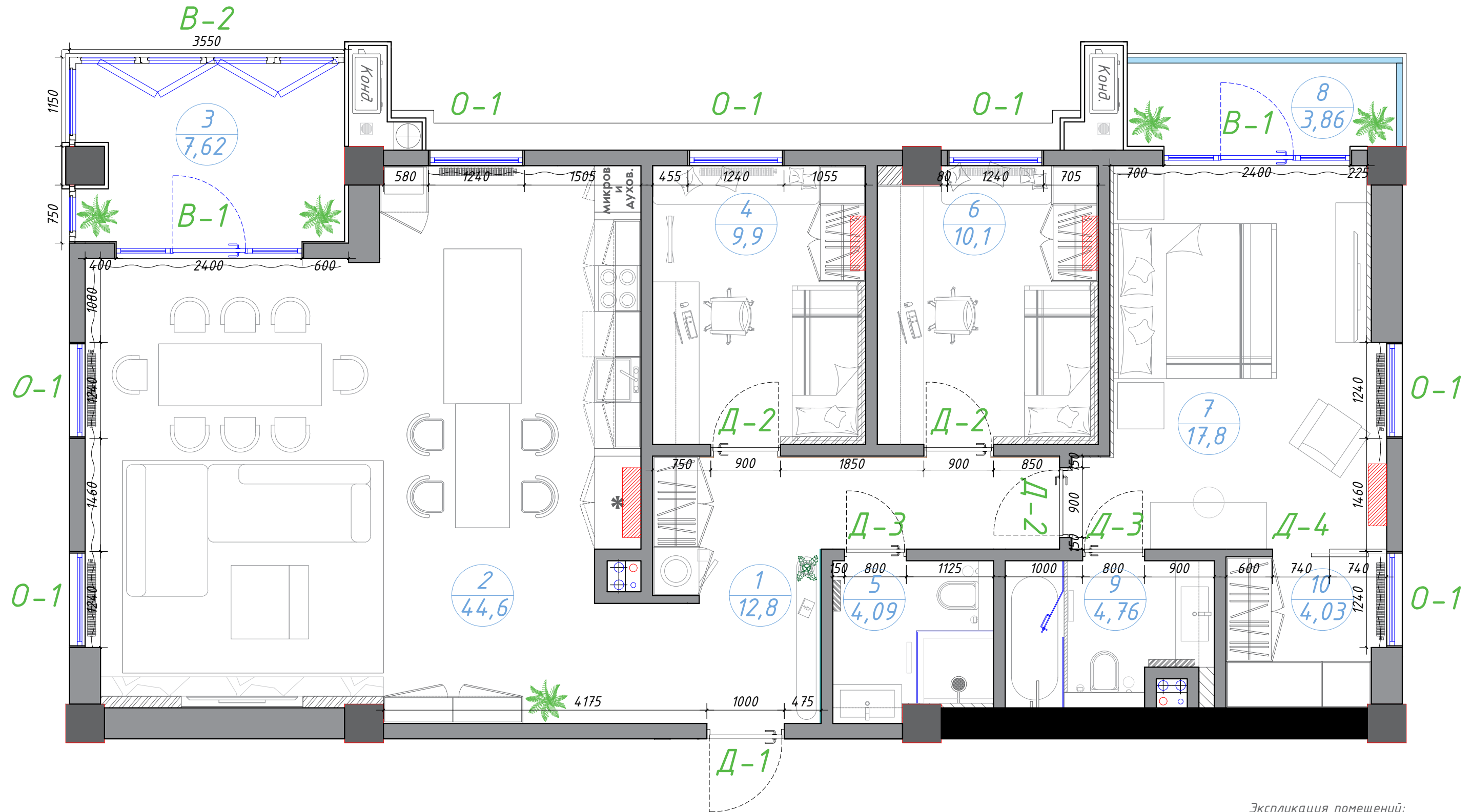

Экспликация помещений:

№	Наименование помещ-ий:	м²	№	Наименование помещ-ий:	м²	
1	Прихожая и коридор	12,8	7	Родительская спальня	17,8	
2	Студия и кухня	44,64	8	Балкон	3,86	
3	Веранда	7,62	9	Ванная комната	4,76	
4	Детская 1	9,9	10	Гардероб	4,03	
5	Гостевой с/у	4,09				
6	Детская 2	10,13				
					Итого:	118,92

Условные обозначения:

- Существующие несущие стены и перегородки.
- Номер помещения и площадь помещения.
- Уровень высоты от чернового пола до чернового потолка.
- Уровень высоты от чернового пола до чернового ригеля.
- Уровень высоты от чистового пола до чистового потолка.
- Уровень высоты от чистового пола до ригеля.
- Канализация, ГВС, ХВС.
- Искусственно-наращенная стена из ГКЛ.
- Фальш стена из ГКЛ.

- Примечание 1:** Допускаются расхождения размеров до 20 мм. Все возникающие вопросы решаются в процессе строительных работ!
- Примечание 2:** Точные размеры дверей и дверных проёмов определяется после отделки стен и обмерочных работ мастеров по установке дверей!
- Примечание 3:** Все двери оборудовать напольным фиксатором!
- Примечание 4:** В ведомости даны размеры дверных и оконных проёмов, а не самих дверей и окон. Смотреть лист 6.

Дизайнер	Рахмедова Ю.			Darkhan Avenue	Стадия	Лист	Листов
Визуализатор	Хожидоев Ш.				РП	5	35
Чертежник	Гауратов Х.				<b>IMMIV</b> DESIGN		
План маркировки дверных и оконных проёмов							

## ПЕРЕЧЕНЬ ДВЕРЕЙ И ОКОН РАЗДЕЛА РП

Д-2    Д-3

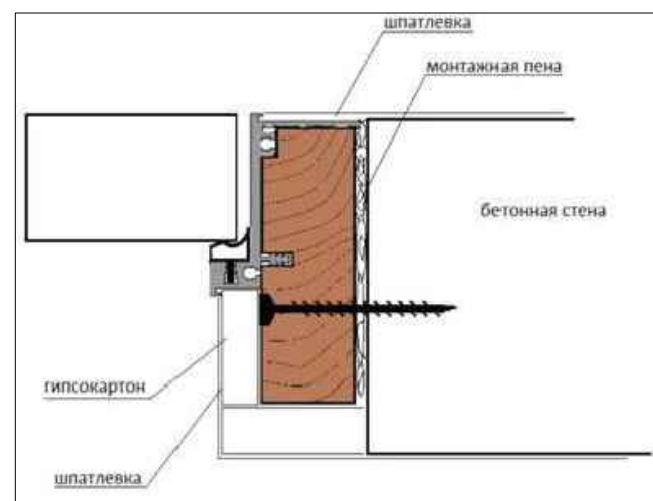
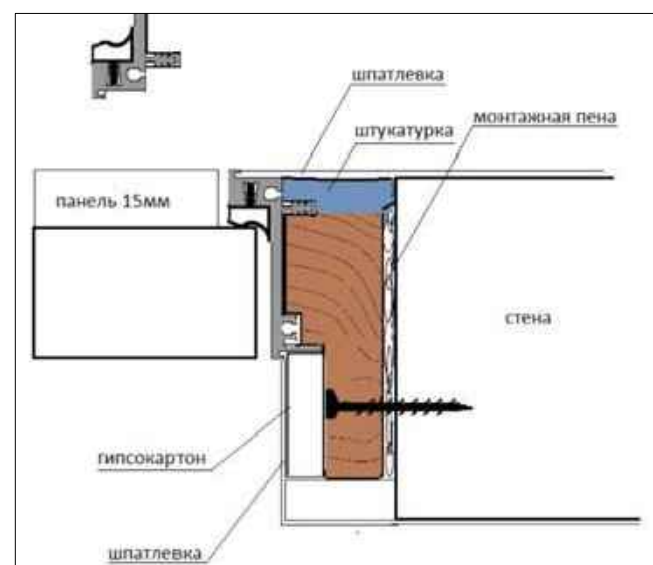
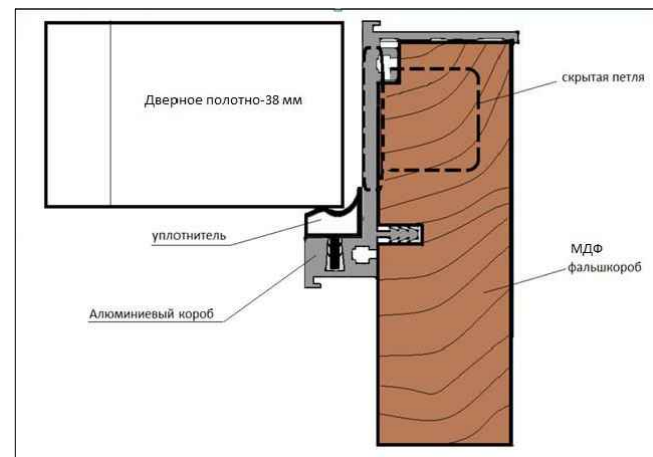

Д-4

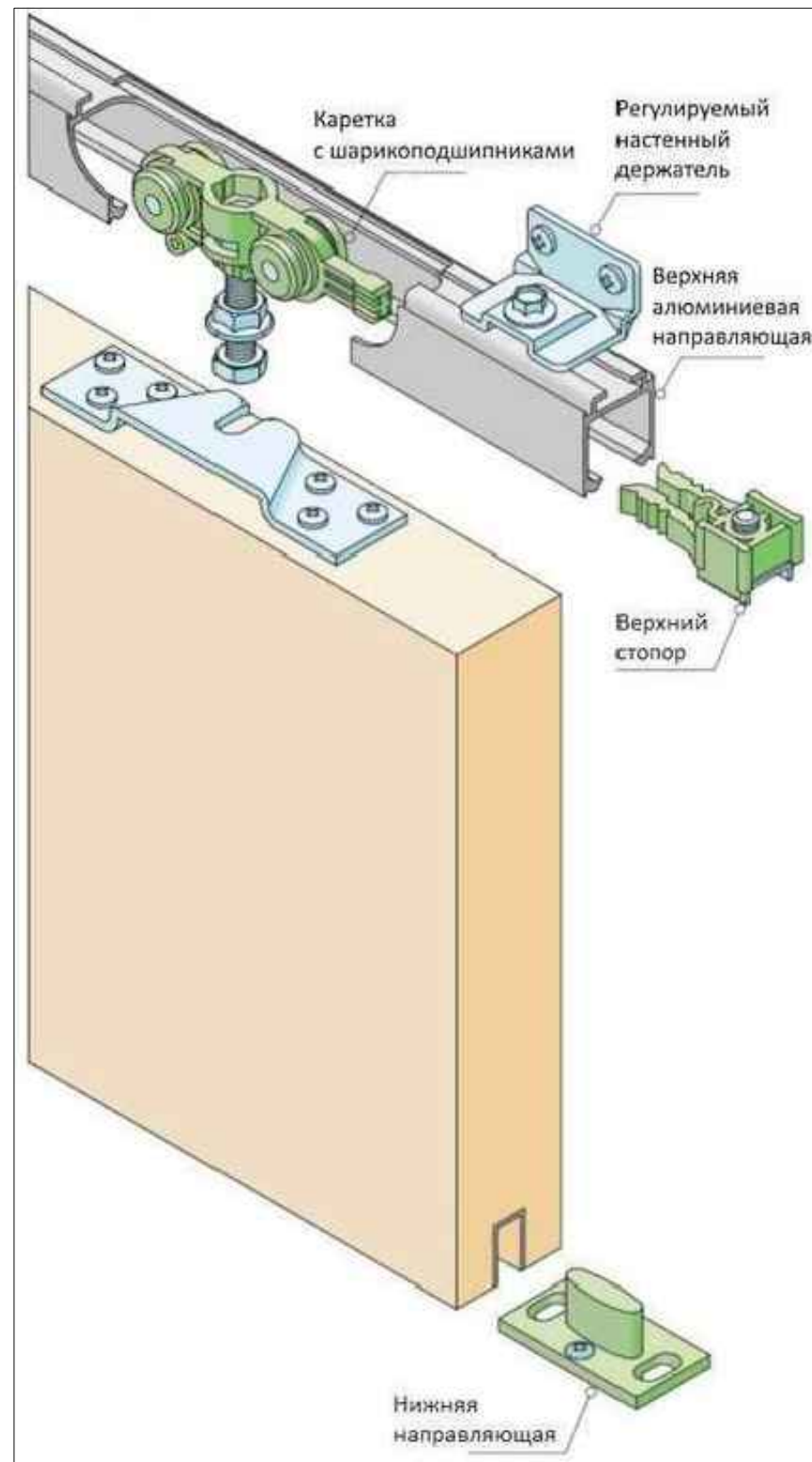

Ведомость проемов:

Тип	Наименование:	Размеры (мм)	шт.
Д-1	Дверь глухая	1000*2200мм	1
Д-2	Дверь глухая (скрытая)	900*2750мм	3
Д-3	Дверь глухая (скрытая)	800*2750мм	2
Д-4	Двери купе	1480*2750мм	1
О-1	Окно	1240*2200мм	7
В-1	Витражная дверь	2400*2800мм	2
В-2	Витражное окно	3550*3150мм 1150*3150мм 750*3150мм	1 1 1

- Примечание 1:** Допускаются расхождения размеров до 20 мм. Все возникающие вопросы решаются в процессе строительных работ!
- Примечание 2:** Точные размеры дверей и дверных проёмов определяется после отделки стен и обмерочных работ мастеров по установке дверей!
- Примечание 3:** Все двери оборудовать напольным фиксатором!
- Примечание 4:** В ведомости даны размеры дверных и оконных проёмов, а не самих дверей и окон.
- Примечание 5:** Картины представляют с собой приблизительный характер.

Дизайнер	Рахмедова Ю.			Darkhan Avenue	Стадия	Лист	Листов
Визуализатор	Хожидоев Ш.				РП	6	35
Чертежник	Гауратов Х.				Перечень дверей и окон раздела РП		
					<b>IMMIV</b> DESIGN		

# ПЛАН ПЛИНТУСОВ

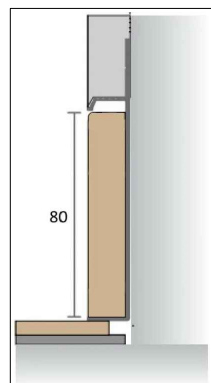
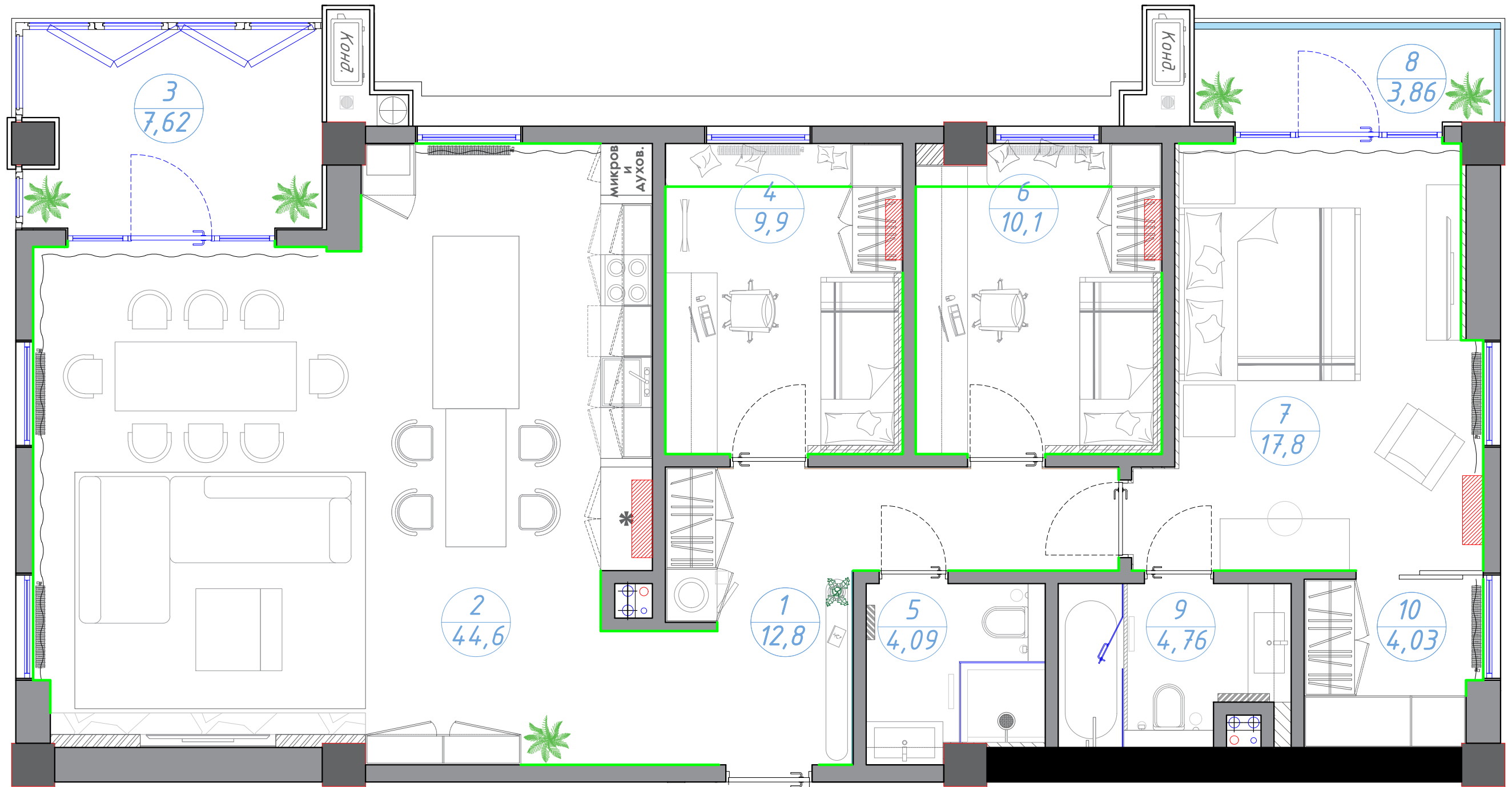

- Условные обозначения:**
- Существующие несущие стены и перегородки.
  - Номер помещения и площадь помещения.
  - 3380 - Уровень высоты от черного пола до черного потолка.
  - 2880 - Уровень высоты от черного пола до черного ригеля.
  - 3150 - Уровень высоты от чистового пола до чистового потолка.
  - 2750 - Уровень высоты от чистового пола до ригеля.
  - Канализация, ГВС, ХВС.
  - Искусственно-наращенная стена из ГКЛ.
  - Фальш стена из ГКЛ.

## Экспликация помещений:

№	Наименование помещ-ий:	м²	№	Наименование помещ-ий:	м²
1	Прихожая и коридор	12,8	7	Родительская спальня	17,8
2	Студия и кухня	44,64	8	Балкон	3,86
3	Веранда	7,62	9	Ванная комната	4,76
4	Детская 1	9,9	10	Гардероб	4,03
5	Гостевой с/у	4,09			
6	Детская 2	10,13			
			<b>Итого:</b>		<b>118,92</b>

## Ведомость плинтусов:

Условное обозначение	Тип отделки	м
	Скрытый белый плинтус (80 см)	46,1

Дизайнер	Рахмедова Ю.
Визуализатор	Хожидоев Ш.
Чертежник	Гаурамов Х.

Darkhan Avenue		
Стадия	Лист	Листов
РП	7	35

План плинтусов



**Примечание 1:** Допускаются расхождения размеров до 20 мм. Все возникающие вопросы решаются в процессе строительных работ!

**Примечание 2:** При заказе погонажных изделий взять запас на подрезку и стыковку.

**Примечание 3:** Картины представляют с собой приблизительный характер.



# ПЛАН РАССТАНОВКИ МЕБЕЛЕЙ

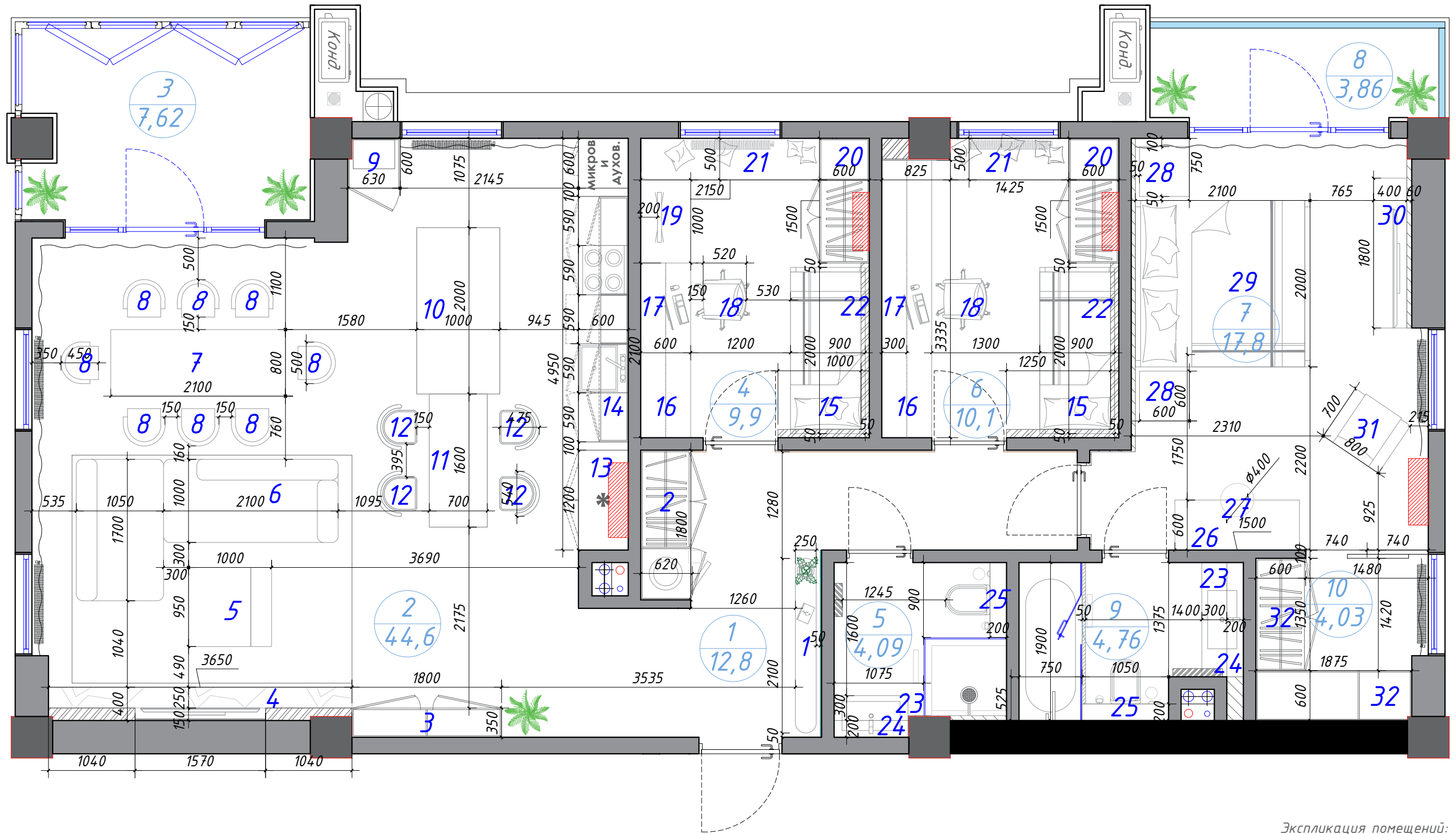

### Условные обозначения:

- Существующие несущие стены и перегородки.
- Номер помещения и площадь помещения.
- Уровень высоты от черного пола до черного потолка.
- Уровень высоты от черного пола до черного ригеля.
- Уровень высоты от чистового пола до чистового потолка.
- Уровень высоты от чистового пола до ригеля.
- Канализация, ГВС, ХВС.
- Искусственно-наращенная стена из ГКЛ.
- Фальш стена из ГКЛ.

**Примечание 1:** Допускаются расхождения размеров до 20 мм. Все возникающие вопросы решаются в процессе строительных работ!

### Экспликация помещений:

№	Наименование помещ-ий	м²	№	Наименование помещ-ий	м²
1	Прихожая и коридор	12,8	7	Родительская спальня	17,8
2	Студия и кухня	44,64	8	Балкон	3,86
3	Веранда	7,62	9	Ванная комната	4,76
4	Детская 1	9,9	10	Гардероб	4,03
5	Гостевой с/у	4,09			
6	Детская 2	10,13			
					<b>Итого:</b> 118,92

Дизайнер	Рахмедова Ю.	Darkhan Avenue	Стадия	Лист	Листов
Визуализатор	Хожиев Ш.		РП	8	35
Чертежник	Гаиратов Х.		<b>ИМАМИВ</b> DESIGN		
План расстановки мебели					

**ПЕРЕЧЕНЬ МЕБЕЛЕЙ РАЗДЕЛА РП**

**Ведомость мебелировки:**

№	Наименование:	Размеры:	шт.	№	Наименование:	Размеры:	шт.	№	Наименование:	Размеры:	шт.
1	Столик	2100*250*750	1	12	Барный стул	540*475*1000	4	22	Полки	1000*100*120 2000*100*120	1
2	Шкаф	1800*620*2750	1	13	Кухонный гарнитур (нижний фасад)	См. на развёртку	1	23	Шкаф под раковиной	890*500*500 1375*500*500	1 1
3	Шкаф	1800*350*2750	1	14	Кухонный гарнитур (верхний фасад)	См. на развёртку	1	24	Шкаф над раковиной	890*200*1600 1375*200*1600	1 1
4	ТВ шкаф	3650*150*2550	1	15	Одноместная кровать	2000*900*700	2	25	Шкаф над унитазом	900*200*1150 1050*200*1150	1 1
5	Журнальный столик	1000*950*400	1	16	Рабочий стол	2100*600*200 3335*600*200	1 1	26	Туалетный столик	1500*600*200	1
6	Угловой диван	1700*1050*550 2100*1000*550	1	17	Антрисоль	2100*300*1085 3335*300*1085	1 1	27	Пуфик	φ400*500	1
7	Обеденный стол	2100*800*750	1	18	Роликовый стул	520*450*900	2	28	Прикроватный столик	600*600*300	2
8	Обеденный стул	500*450*750	8	19	Зеркало	700*50*1700	1	29	Двухместная кровать	2100*2000*1000	1
9	Шкаф для котла	630*600*2750	1	20	Шкаф	1500*500*2750	2	30	ТВ шкаф	1800*400*600	1
10	Островок	2000*1000*1000	1	21	Сиденье	2150*500*600 1425*500*600	1 1	31	Кресло	800*700*800	1
11	Стол	1600*700*1000	1					32	Гардеробный шкаф	1350*600*2750 1875*600*2750	1 1

Дизайнер	Рахмедова Ю.			Darkhan Avenue	Стадия	Лист	Листов
Визуализатор	Хожидоев Ш.				РП	9	35
Чертежник	Гаиратов Х.						
				Перечень мебели раздела РП			

# ПЛАН РАДИАТОРОВ

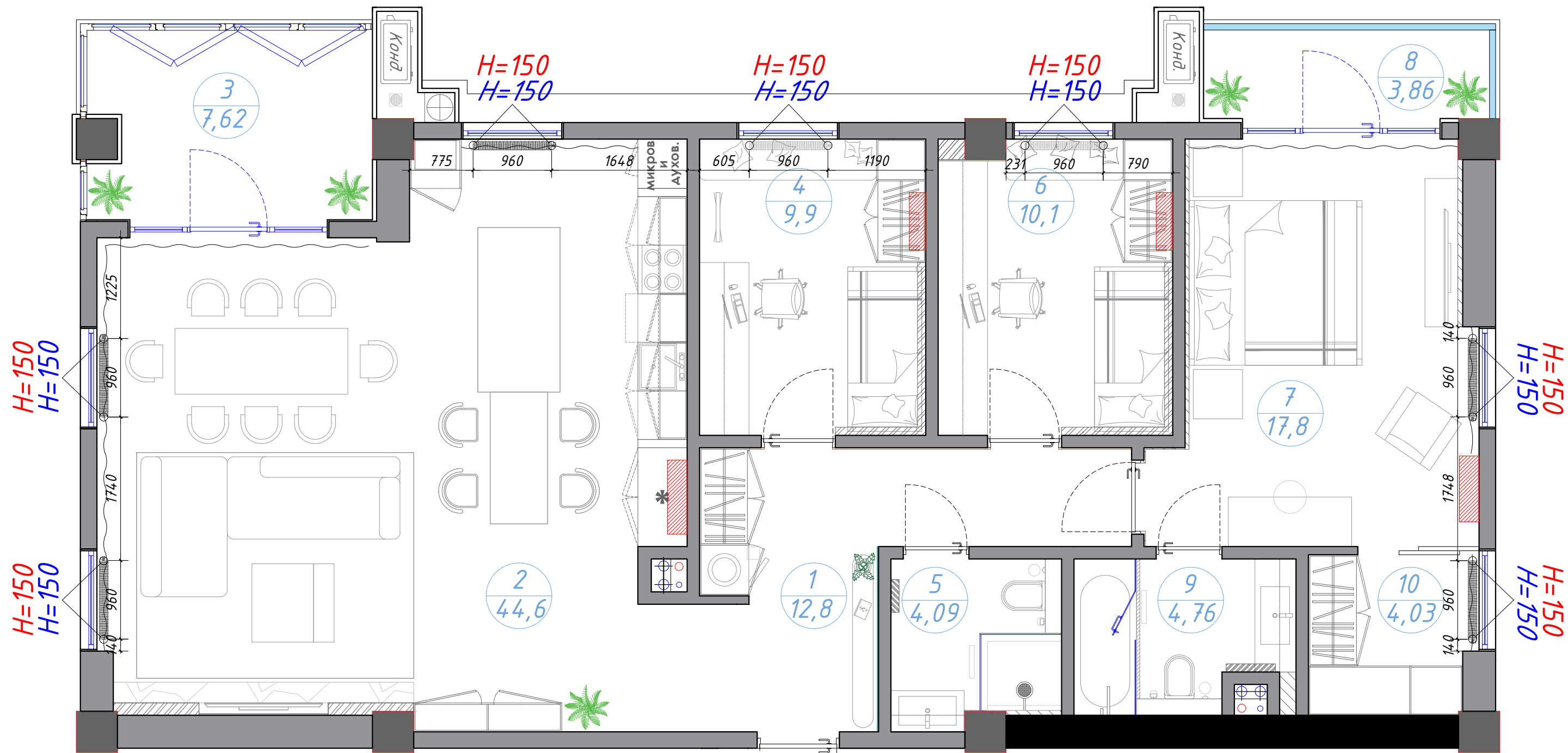

Экспликация помещений:

№	Наименование помещ-ий:	м²	№	Наименование помещ-ий:	м²	
1	Прихожая и коридор	12,8	7	Родительская спальня	17,8	
2	Студия и кухня	44,64	8	Балкон	3,86	
3	Веранда	7,62	9	Ванная комната	4,76	
4	Детская 1	9,9	10	Гардероб	4,03	
5	Гостевой с/у	4,09				
6	Детская 2	10,13				
					Итого:	118,92

- Условные обозначения:**
- Существующие несущие стены и перегородки.
  - Номер помещения и площадь помещения.
  - Уровень высоты от черного пола до черного потолка.
  - Уровень высоты от черного пола до черного ригеля.
  - Уровень высоты от чистового пола до чистового потолка.
  - Уровень высоты от чистового пола до ригеля.
  - Канализация, ГВС, ХВС.
  - Искусственно-наращенная стена из ГКЛ.
  - Фальш стена из ГКЛ.

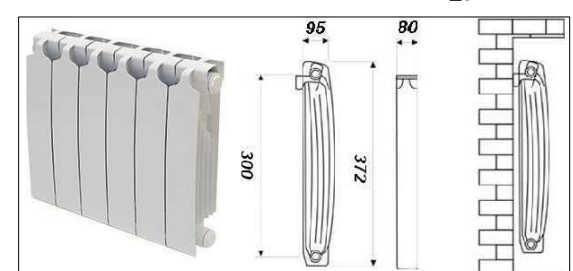

Ведомость отопительных приборов:

Условное обозначение	Тип отделки	м
	Радиатор (L960*W95*H372мм)	7

Дизайнер	Рахмедова Ю.
Визуализатор	Хожидоев Ш.
Чертежник	Гаурамов Х.

Darkhan Avenue		
Стадия	Лист	Листов
РП	10	35

**Примечание 1:** Допускаются расхождения размеров до 20 мм. Все возникающие вопросы решаются в процессе строительных работ!  
**Примечание 2:** Картины представляют с собой приблизительный характер.

План радиаторов



# ПЛАН ТЁПЛОГО ПОЛА

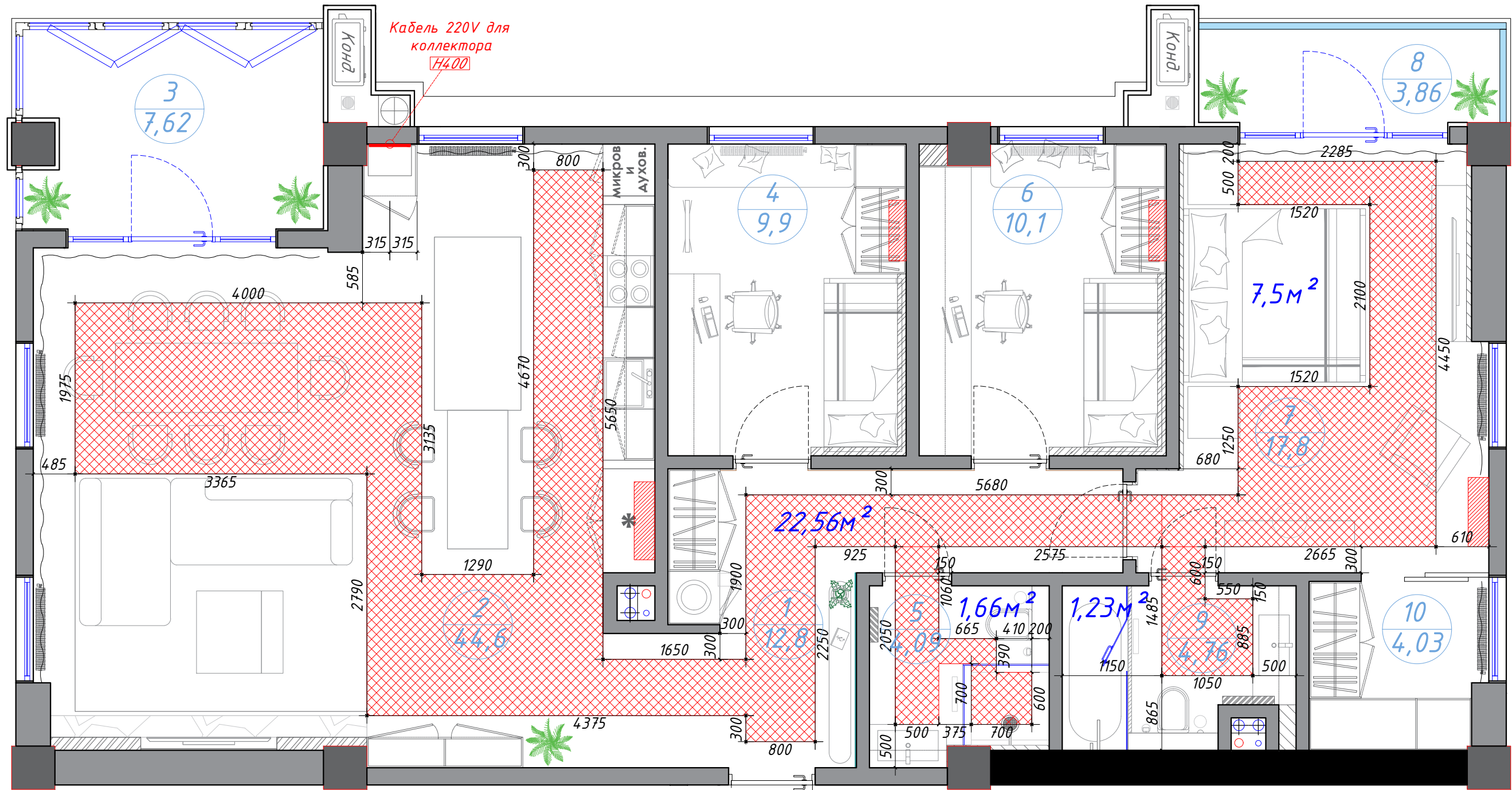

Кабель 220V для коллектора H400

- Условные обозначения:**
- Существующие несущие стены и перегородки.
  - Номер помещения и площадь помещения.
  - 3380 - Уровень высоты от чернового пола до чернового потолка.
  - 2880 - Уровень высоты от чернового пола до чернового ригеля.
  - 3150 - Уровень высоты от чистового пола до чистового потолка.
  - 2750 - Уровень высоты от чистового пола до ригеля.
  - Канализация, ГВС, ХВС.
  - Искусственно-наращенная стена из ГКЛ.
  - Фальш стена из ГКЛ.

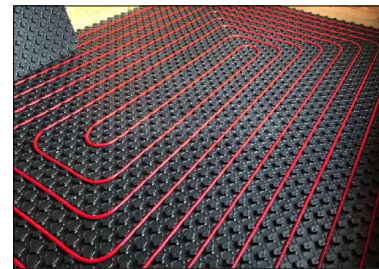

- Примечание 1:** Допускаются расхождения размеров до 20 мм. Все возникающие вопросы решаются в процессе строительных работ!
- Примечание 2:** В плане указано площадь поверхности расположения тёплого пола.
- Примечание 3:** Способ прокладки тёплого пола осуществить в стиле улитки.
- Примечание 4:** Картины представляют с собой приблизительный характер.

Ведомость отопительных приборов:

Условное обозначение	Тип отделки	м <sup>2</sup>
	Водяной тёплый пол	32,95

Экспликация помещений:

№	Наименование помещ-ий	м <sup>2</sup>	№	Наименование помещ-ий	м <sup>2</sup>
1	Прихожая и коридор	12,8	7	Родительская спальня	17,8
2	Студия и кухня	44,64	8	Балкон	3,86
3	Веранда	7,62	9	Ванная комната	4,76
4	Детская 1	9,9	10	Гардероб	4,03
5	Гостевой с/у	4,09			
6	Детская 2	10,13			
			<b>Итого:</b>		<b>118,92</b>

Дизайнер	Рахмедова Ю.	Darkhan Avenue	Стадия	Лист	Листов
Визуализатор	Хожиев Ш.		РП	11	35
Чертежник	Гауратов Х.		<b>План тёплого пола</b>		
			<b>IMMIV</b> DESIGN		



# ПЛАН РАЗМЕЩЕНИЯ КОНДИЦИОНЕРОВ

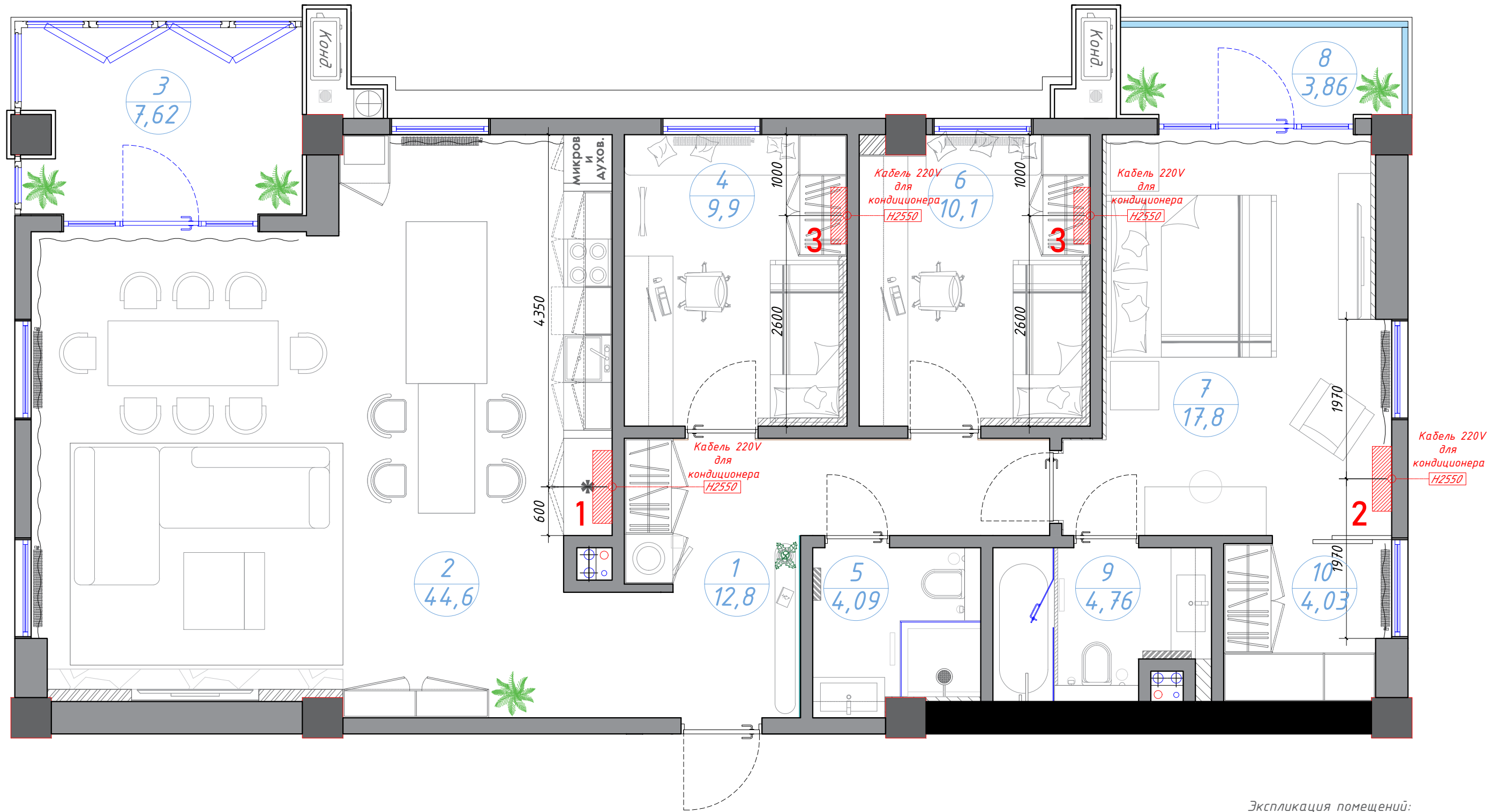

## Экспликация помещений:

№	Наименование помещ-ий:	м²	№	Наименование помещ-ий:	м²
1	Прихожая и коридор	12,8	7	Родительская спальня	17,8
2	Студия и кухня	44,64	8	Балкон	3,86
3	Веранда	7,62	9	Ванная комната	4,76
4	Детская 1	9,9	10	Гардероб	4,03
5	Гостевой с/у	4,09			
6	Детская 2	10,13			
			<b>Итого:</b>		<b>118,92</b>

## Условные обозначения:

- Существующие несущие стены и перегородки.
- Номер помещения и площадь помещения.
- Уровень высоты от черного пола до черного потолка.
- Уровень высоты от черного пола до черного ригеля.
- Уровень высоты от чистового пола до чистового потолка.
- Уровень высоты от чистового пола до ригеля.
- Канализация, ГВС, ХВС.
- Искусственно-наращенная стена из ГКЛ.
- Фальш стена из ГКЛ.

**Примечание 1:** Допускаются расхождения размеров до 20 мм. Все возникающие вопросы решаются в процессе строительных работ!  
**Примечание 2:** Высоты кабелей кондиционеров даны от уровня чистового пола.

## Ведомость охладительных приборов:

Условное обозначение	Тип отделки	шт.
	Кондиционер (18) 5,0кВт (L900*W290*H240мм)	1
	Кондиционер (7) 2,0кВт (L800*W290*H240мм)	1
	Кондиционер (7) 2,0кВт (L700*W250*H200мм)	2

Дизайнер	Рахмедова Ю.
Визуализатор	Хожиев Ш.
Чертежник	Гаурамов Х.

Darkhan Avenue

План размещения кондиционеров

Стадия	Лист	Листов
РП	12	35

**IMMIV**  
DESIGN

# ПЛАН САНТЕХНИКИ КУХНИ

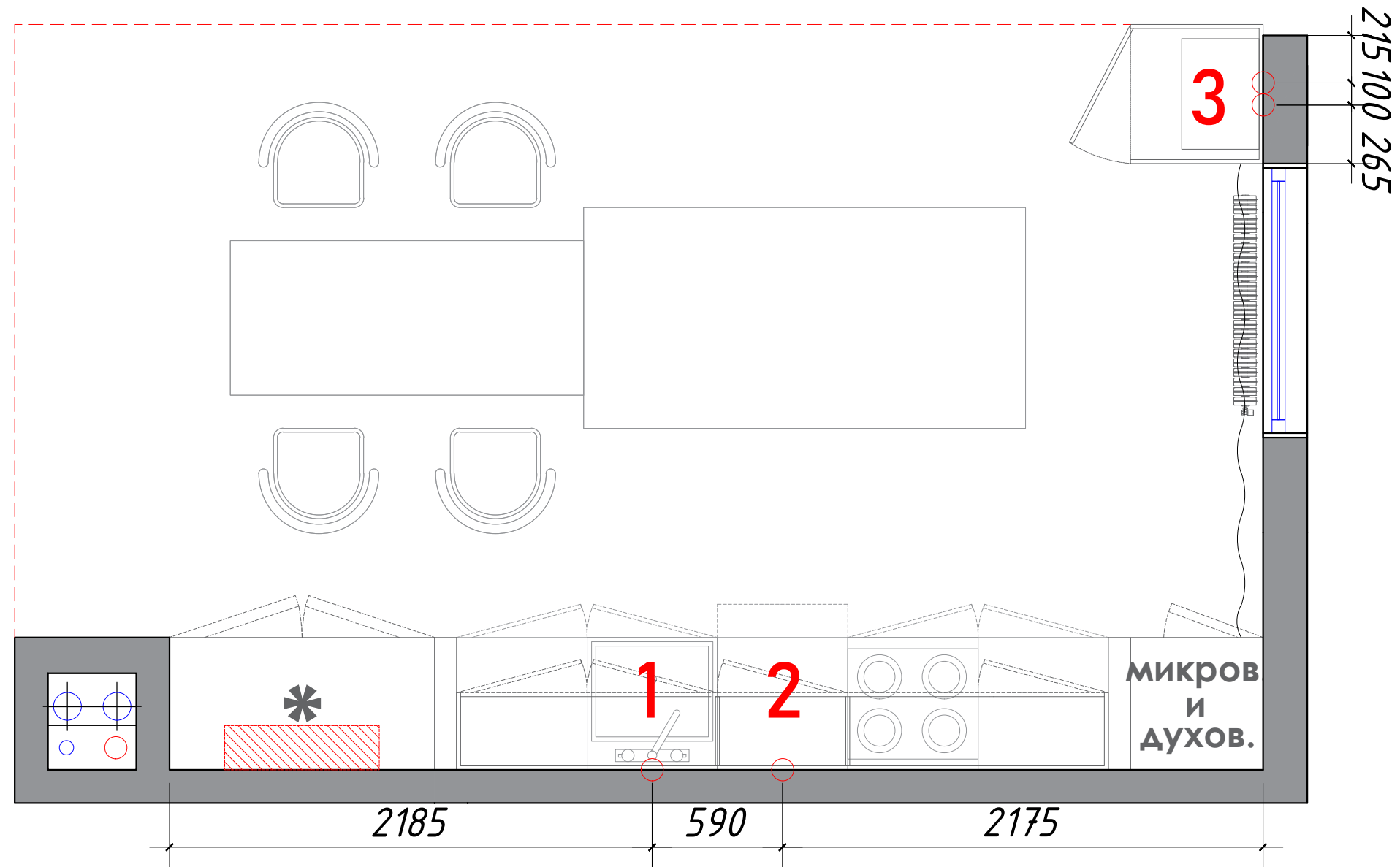

1 **Мойка \***  
(L550\*W550\*H850мм)



**Сантехника H=0.400**

2 **Посудомойка \***  
(L550\*W550\*H800мм)



**Сантехника H=0.400**

3 **Котёл 2-хконтурный \***  
(L500\*W350\*H1000мм)



**Сантехника H=1.300**

## Условные обозначения:

- Существующие несущие стены и перегородки.
- Уровень высоты от черного пола до черного потолка.
- Уровень высоты от черного пола до черного ригеля.
- Уровень высоты от чистового пола до чистового потолка.
- Уровень высоты от чистового пола до ригеля.
- Канализация, ГВС, ХВС.
- Искусственно-наращенная стена из ГКЛ.
- Фальш стена из ГКЛ.

**Примечание 1:** Высота сантехники дана от уровня чистового пола.

**Примечание 2:** Предусмотреть ревизионный люк-невидимки для доступа к сантех. разводке и счётчикам. Люки инженерных коммуникаций выполнить в скрытом виде.

**Примечание 3:** Сантехники с \* означают, что картина имеет приблизительный характер.

Дизайнер	Рахмедова Ю.			Darkhan Avenue	Стадия	Лист	Листов
Визуализатор	Хожидоев Ш.				РП	13	35
Чертежник	Гауратов Х.				План сантехники кухни		

# ПЛАН САНТЕХНИКИ КОРИДОРА

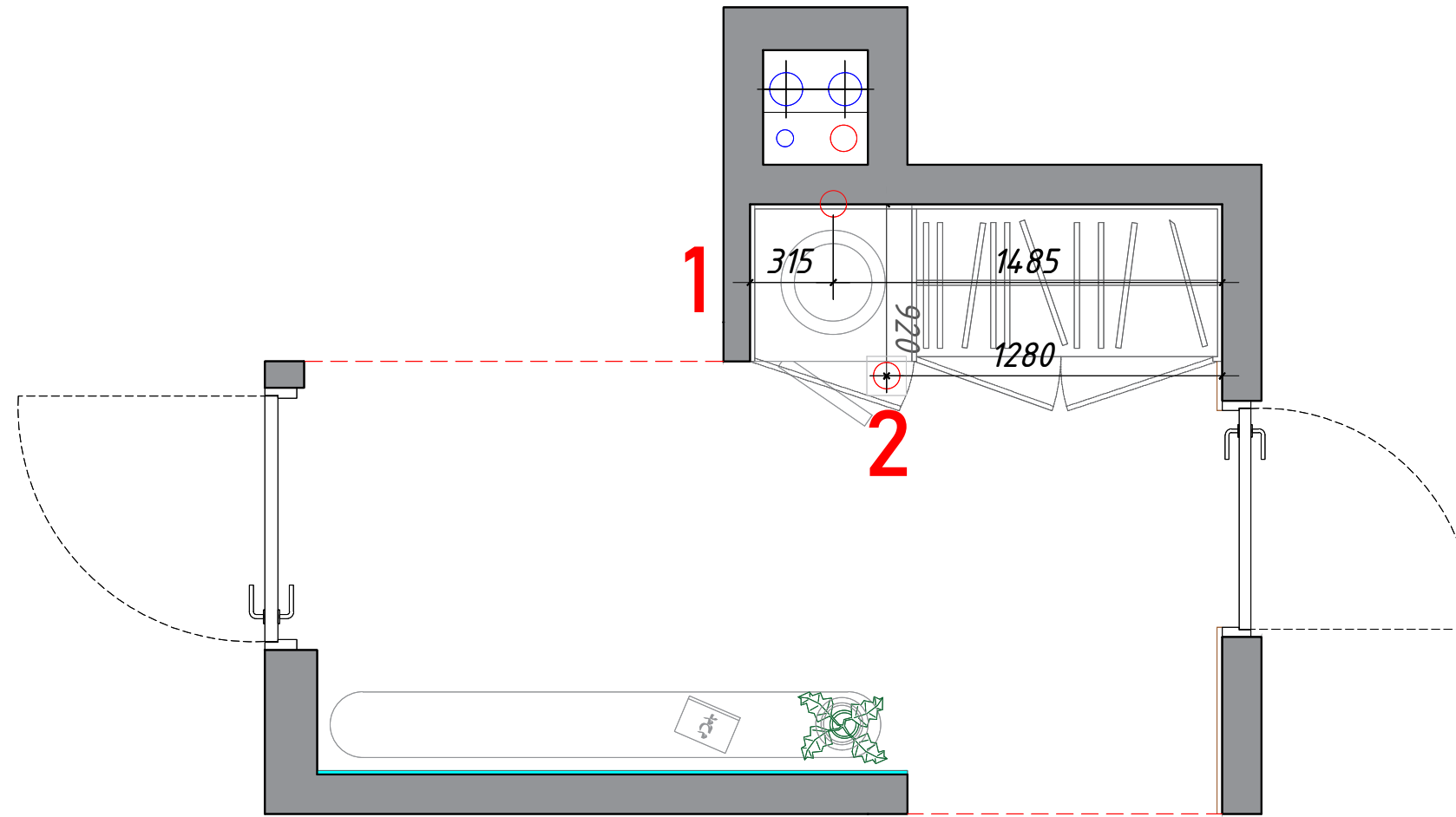

**1** Стир. и суш. машина (2 в 1) \*  
(L550\*W550\*H850мм)



Сантехника H=0.400

**2**

Аварийный трап \*  
(L150\*W150\*H50мм)



Сантехника H=0.000

### Условные обозначения:

- Существующие несущие стены и перегородки.
- 3380 - Уровень высоты от чернового пола до чернового потолка.
- 2880 - Уровень высоты от чернового пола до чернового ригеля.
- 3150 - Уровень высоты от чистового пола до чистового потолка.
- 2750 - Уровень высоты от чистового пола до ригеля.
- Канализация, ГВС, ХВС.
- Искусственно-наращенная стена из ГКЛ.
- Фальш стена из ГКЛ.

**Примечание 1:** Высота сантехники дана от уровня чистового пола.

**Примечание 2:** Предусмотреть ревизионный люк-невидимки для доступа к сантех. разводке и счётчикам. Люки инженерных коммуникаций выполнить в скрытом виде.

**Примечание 3:** Важно учитывать то, чтобы был свободный доступ к подключению и отключению стир. машины от розетки.

**Примечание 4:** Сантехники с \* означают, что картина имеет приблизительный характер.

Дизайнер	Рахмедова Ю.			Darkhan Avenue	Стадия	Лист	Листов
Визуализатор	Хожидоев Ш.				РП	14	35
Чертежник	Гауратов Х.				План сантехники коридора		

ПЛАН САНТЕХНИКИ ГОСТЕВОГО С/У

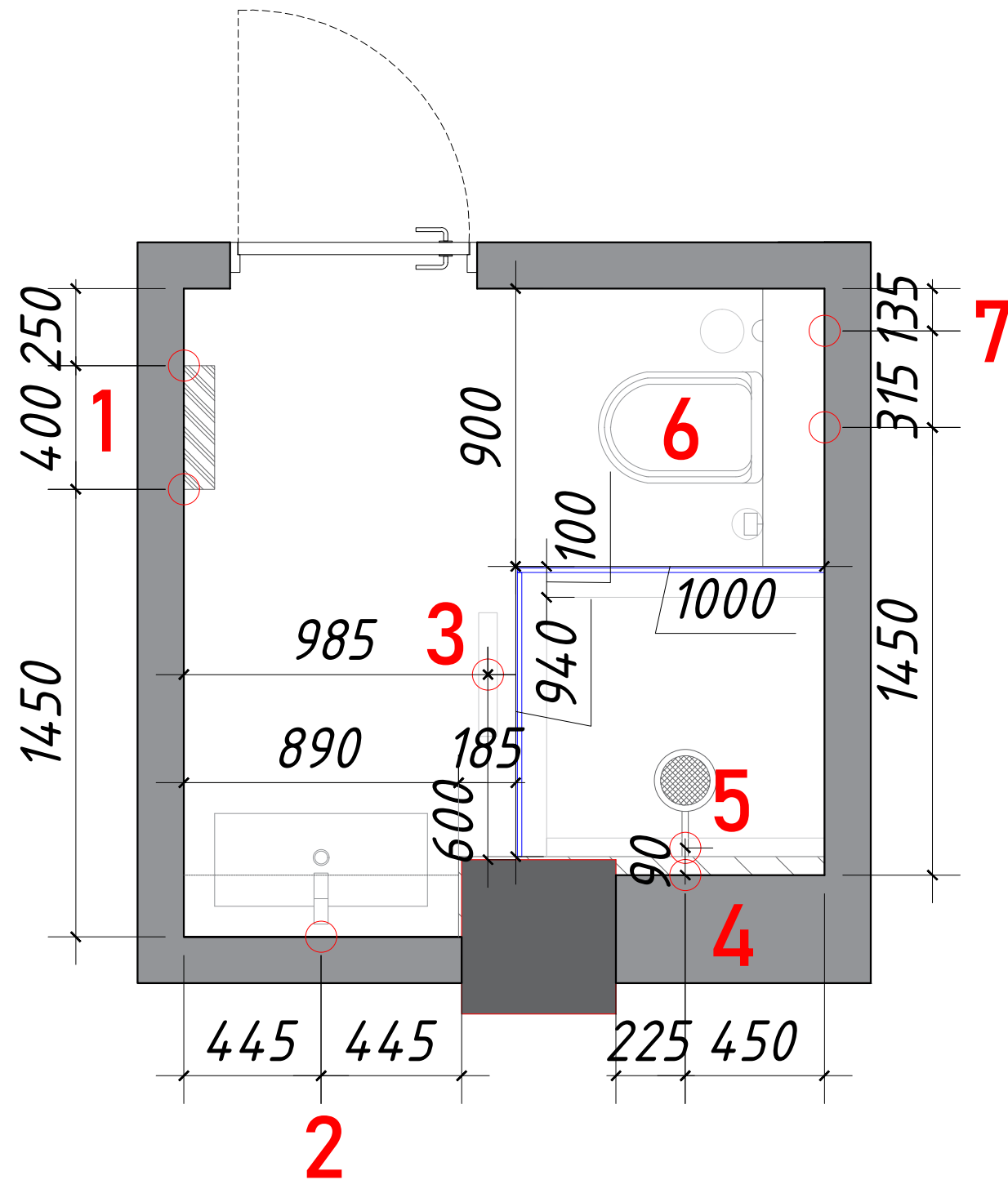

1 Полотенцесушитель (L400\*W120\*H1750мм) 2 Умывальник (L890\*W500\*H850мм)

3 Аварийный трап \* (L400\*W600\*H50мм)



Сантехника H=0.400



Сантехника H=0.400

4 Душевые смесители (Скрытый монтаж)



Сантехника H=2.000  
Сантехника H=1.000



Сантехника H=0.000

5 Душевой трап \* (L900\*W60\*H50мм)



Сантехника H=0.000

7 Гигиенический душ (Скрытый монтаж)



Сантехника H=0.700

6 Унитаз (Подвесной)

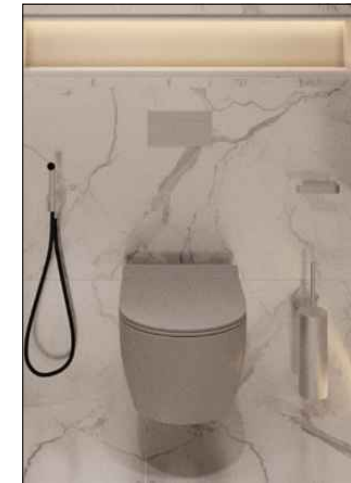

Сантехника H=0.200

- Условные обозначения:
- Существующие несущие стены и перегородки.
  - 3380 - Уровень высоты от чернового пола до чернового потолка.
  - 2880 - Уровень высоты от чернового пола до чернового ригеля.
  - 3150 - Уровень высоты от чистового пола до чистового потолка.
  - 2750 - Уровень высоты от чистового пола до ригеля.
  - Канализация, ГВС, ХВС.
  - Искусственно-наращенная стена из ГКЛ.
  - Фальш стена из ГКЛ.

**Примечание 1:** Высота сантехники дана от уровня чистового пола.  
**Примечание 2:** Предусмотреть ревизионный люк-невидимки для доступа к сантех. разводке и счётчикам. Люки инженерных коммуникаций выполнить в скрытом виде.  
**Примечание 3:** Поверхность душевой зоны поднимается от уровня чистового пола на 50 мм. При этом порог душа поднимается от уровня поверхности душевой зоны на 50 мм. Таким образом порог душа выше уровня чистового пола на 100 см. Поэтому душевой трап и душевой смеситель устанавливаются от уровня поверхности душевой зоны.  
**Примечание 4:** Сантехники с \* означают, что картина имеет приблизительный характер.

Дизайнер	Рахмедова Ю.			Darkhan Avenue	Стадия	Лист	Листов
Визуализатор	Хожидоев Ш.				РП	15	35
Чертежник	Гауратов Х.				План сантехники гостевого с/у		



ПЛАН САНТЕХНИКИ ВАННОЙ КОМНАТЫ

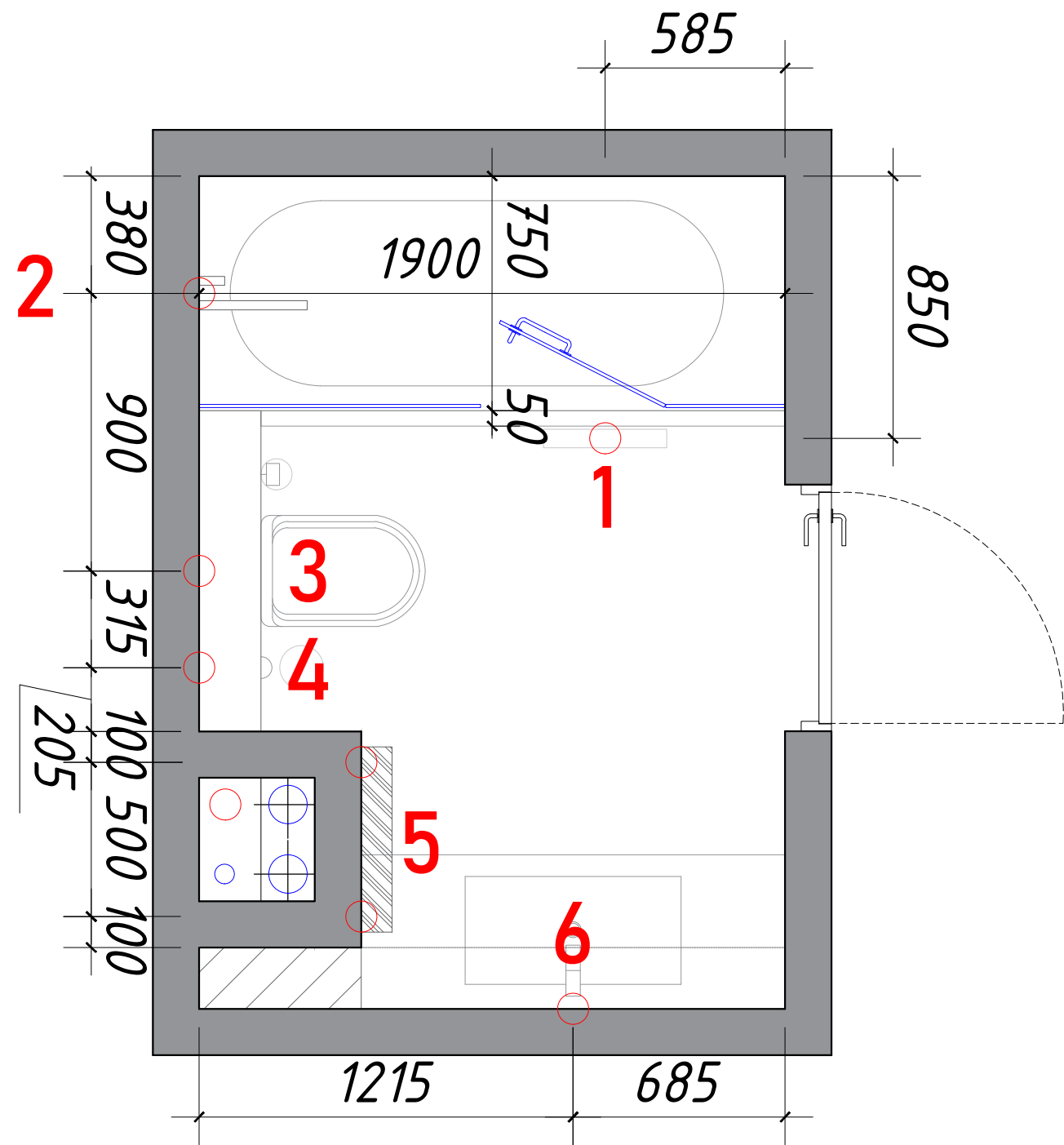

- 1 Аварийный трап \* (L400\*W600\*H50мм) 2 Смесители ванны (Скрытый монтаж) 3 Унитаз (Подвесной)



Сантехника H=0.000

- 4 Гигиенический душ (Скрытый монтаж)



Сантехника H=0.700



- 5 Сантехника H=2.000  
Сантехника H=1.000  
Полотенцесушитель (L600\*W120\*H800мм)



Сантехника H=1.200



Сантехника H=0.200

- 6 Умывальник (L1375\*W500\*H850мм)



Сантехника H=0.400

Условные обозначения:

- Существующие несущие стены и перегородки.
- 3380 - Уровень высоты от чернового пола до чернового потолка.
- 2880 - Уровень высоты от чернового пола до чернового ригеля.
- 3150 - Уровень высоты от чистового пола до чистового потолка.
- 2750 - Уровень высоты от чистового пола до ригеля.
- Канализация, ГВС, ХВС.
- Искусственно-наращенная стена из ГКЛ.
- Фальш стена из ГКЛ.

Примечание 1: Высота сантехники дана от уровня чистового пола.  
 Примечание 2: Предусмотреть ревизионный люк-невидимки для доступа к сантех. разводке и счётчикам. Люки инженерных коммуникаций выполнить в скрытом виде.  
 Примечание 3: Сантехники с \* означают, что картина имеет приблизительный характер.

Дизайнер	Рахмедова Ю.			Darkhan Avenue	Стадия	Лист	Листов
Визуализатор	Хожидоев Ш.				РП	16	35
Чертежник	Гауратов Х.						
				План сантехники ванной комнаты	<b>IMMIV</b> DESIGN		

# ПЛАН НАПОЛЬНОГО ПОКРЫТИЯ

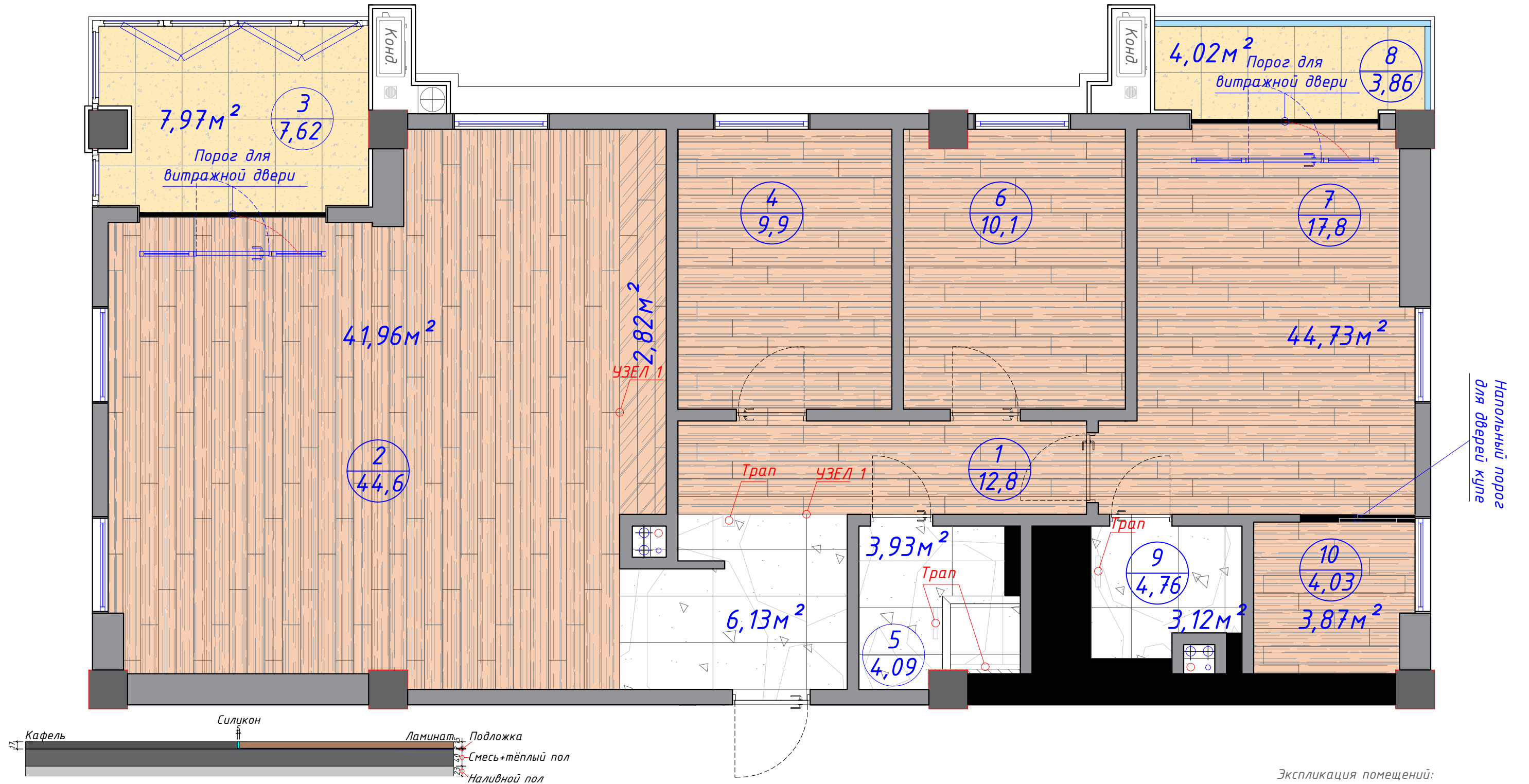

Ведомость напольного покрытия:

Условное обозначение	Тип отделки	шт.	м²
	Порог для дверей купе (1480*100мм)	1	
	Кафельная плитка (1200*600мм)	13,18	
	Кафельная плитка (1820*228мм)	2,82	
	Кафельная плитка (600*600мм)	12	
	Ламинат (1820*228мм)	90,56	

- Условные обозначения:
- Существующие несущие стены и перегородки.
  - Уровень высоты от чернового пола до чернового потолка.
  - Уровень высоты от чернового пола до чернового ригеля.
  - Уровень высоты от чистового пола до чистового потолка.
  - Уровень высоты от чистового пола до ригеля.
  - Канализация, ГВС, ХВС.
  - Искусственно-наращенная стена из ГКЛ.
  - Фальш стена из ГКЛ.

Примечание 1: Толщина швов между напольной плиткой 2,5 мм. На плане показана раскладка плитки без учёта швов!  
 Примечание 2: Уровень полов по всей квартире одинаковый. От чернового пола поднимается стяжка 80 мм.

Экспликация помещений:

№	Наименование помещ-ий:	м²	№	Наименование помещ-ий:	м²
1	Прихожая и коридор	12,8	7	Родительская спальня	17,8
2	Студия и кухня	44,64	8	Балкон	3,86
3	Веранда	7,62	9	Ванная комната	4,76
4	Детская 1	9,9	10	Гардероб	4,03
5	Гостевой с/у	4,09			
6	Детская 2	10,13			
			Итого:		118,92

Дизайнер	Рахмедова Ю.	Darkhan Avenue	Стадия	Лист	Листов
Визуализатор	Хожидоев Ш.		РП	17	35
Чертежник	Гаураатов Х.		План напольного покрытия		
			<b>IMMIV</b> DESIGN		

# ПЛАН ПОТОЛКОВ

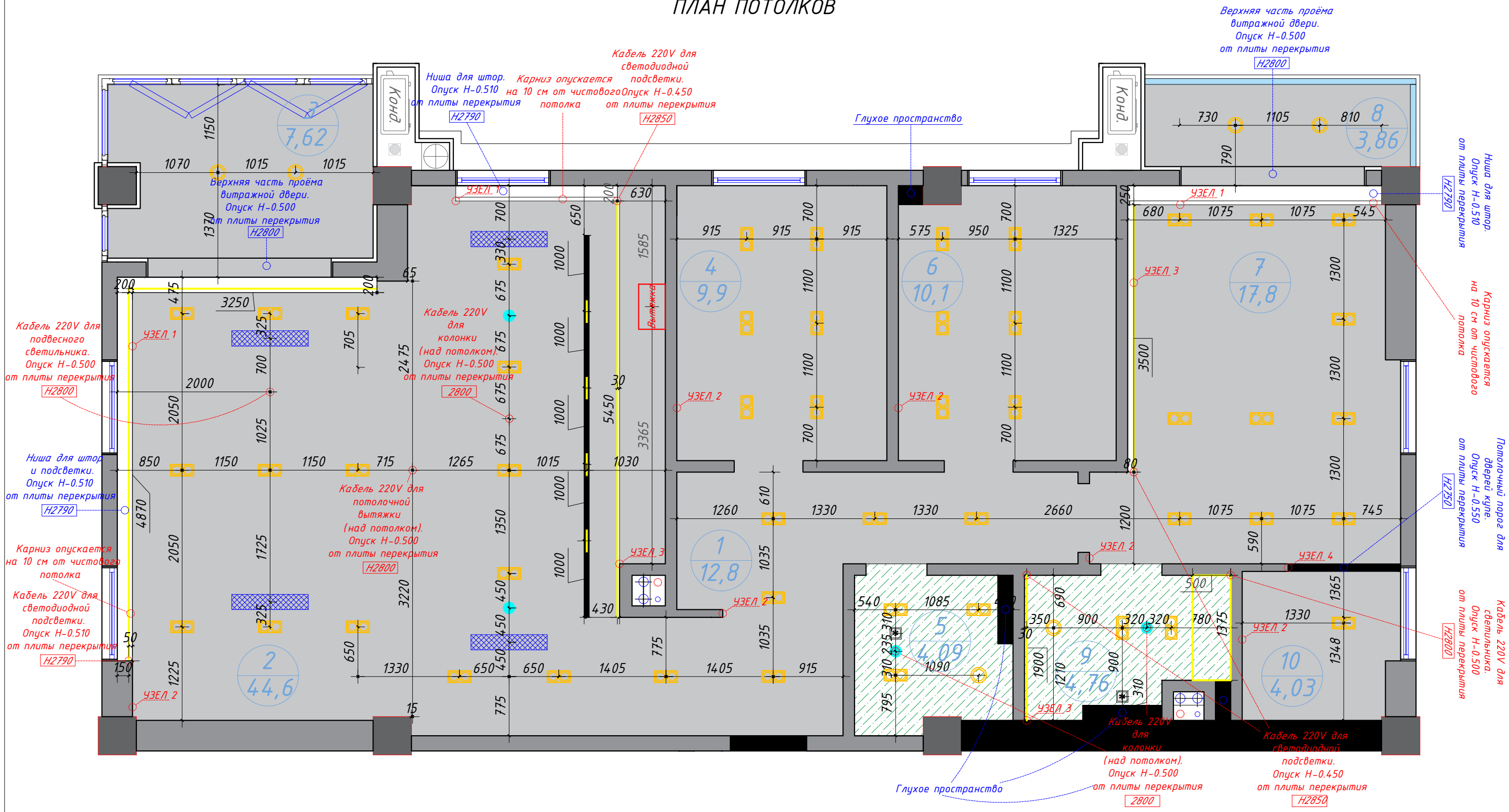

### Условные обозначения:

- Существующие несущие стены и перегородки.
- 3380 — Уровень высоты от черного пола до черного потолка.
- 2880 — Уровень высоты от черного пола до черного ригеля.
- 3150 — Уровень высоты от чистового пола до чистового потолка.
- 2750 — Уровень высоты от чистового пола до ригеля.
- Канализация, ГВС, ХВС.
- Искусственно-наращенная стена из ГКЛ.
- Фальш стена из ГКЛ.

**Примечание 1:** Все высоты даны от уровня плиты перекрытия.  
**Примечание 2:** Для каждого помещения предусмотреть решётки для естественной вентиляции.  
**Примечание 3:** Уровень потолков по всей квартире одинаковый. От плиты перекрытия потолок опускается на 550 мм.  
**Примечание 4:** Ниши для штор и подсветок, верхние части проёмов витражных дверей одинакового цвета с главным потолком.

Дизайнер	Рахмедова Ю.	Darkhan Avenue	Стадия	Лист	Листов
Визуализатор	Хожиев Ш.		РП	18	35
Чертежник	Гауратов Х.				
		План потолков			



# ПЕРЕЧЕНЬ ПОТОЛКОВ РАЗДЕЛА РП

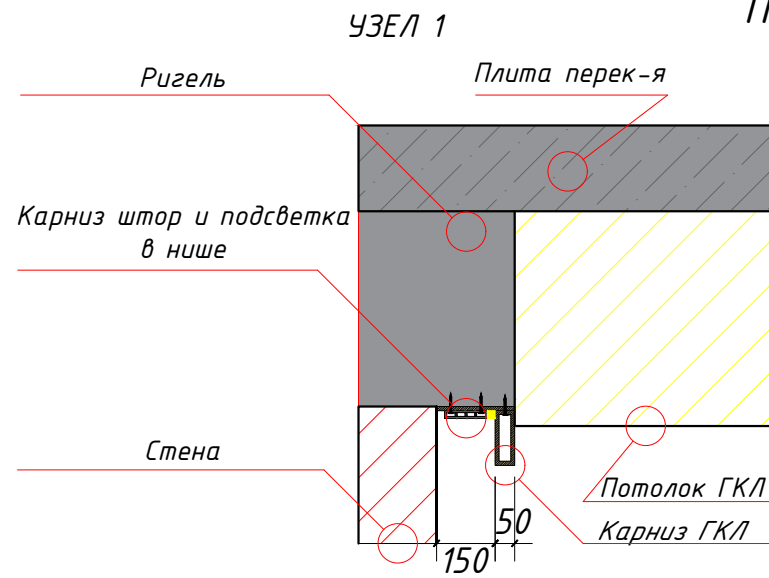

УЗЕЛ 2

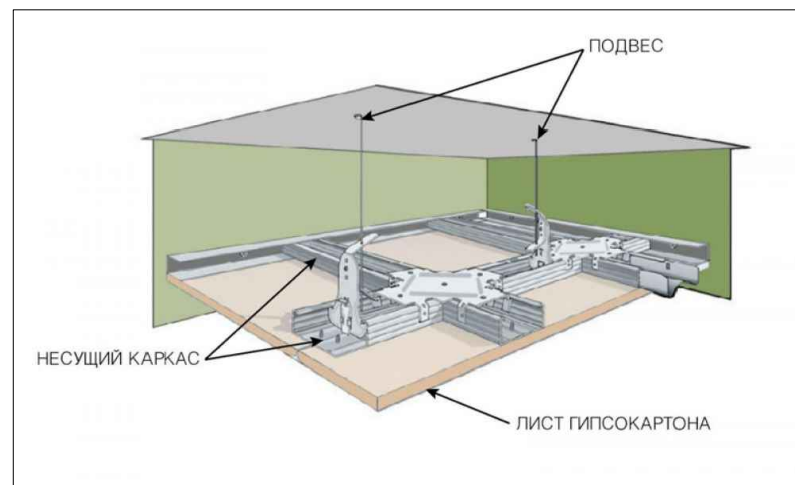

УЗЕЛ 3

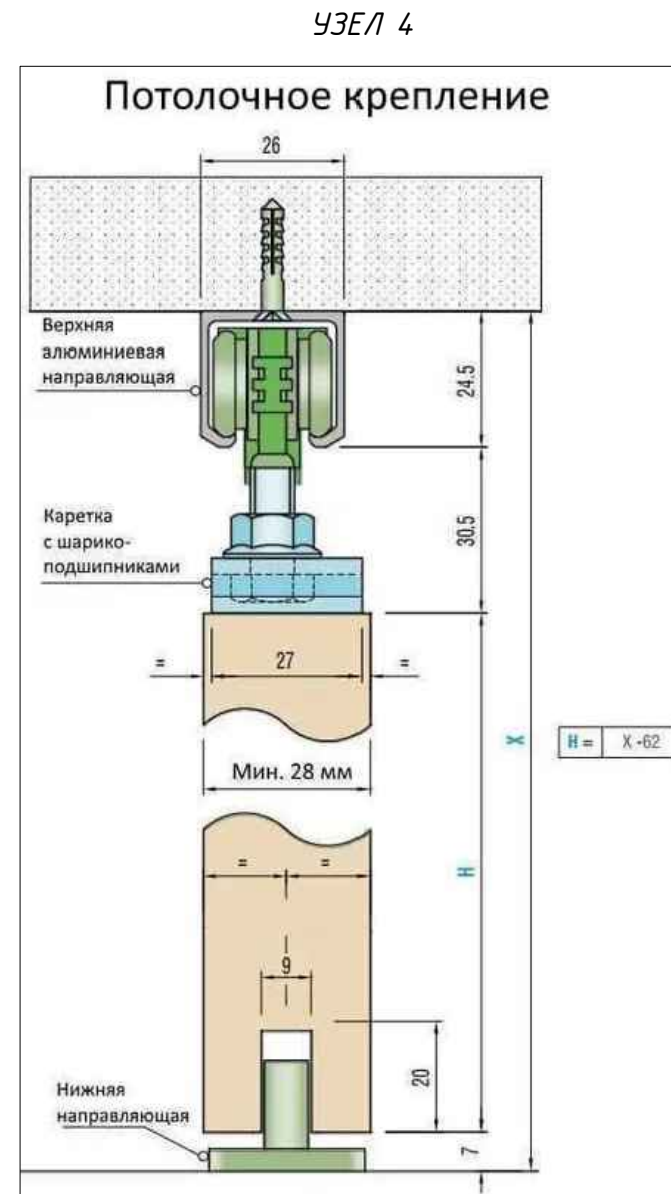

Ведомость потолочного покрытия:

Условное обозначение	Тип отделки	шт. / м <sup>2</sup>
	Потолочный порог для дверей купе (1480*100мм)	1
	Верхняя часть проёма витражной двери	0,66
	Потолок ГКЛ/В	8,6
	Ниша для штор и подсветки	3,38
	Потолок ГКЛ	107,16

Дизайнер	Рахмедова Ю.	Darkhan Avenue	Стадия	Лист	Листов
Визуализатор	Хожидоев Ш.		РП	19	35
Чертежник	Гаурамов Х.		Перечень потолков раздела ИР		
			<b>IMMIV</b> DESIGN		

Примечание 1: Уровень потолков по всей квартире одинаковый. От плиты перекрытия потолок опускается на 550 мм.  
 Примечание 2: Ниши для штор и подсветок, верхние части проёмов витражных дверей одинакового цвета с главным потолком.  
 Примечание 3: Картины представляют с собой приблизительный характер.



# ПЛАН ВЕНТИЛЯЦИИ

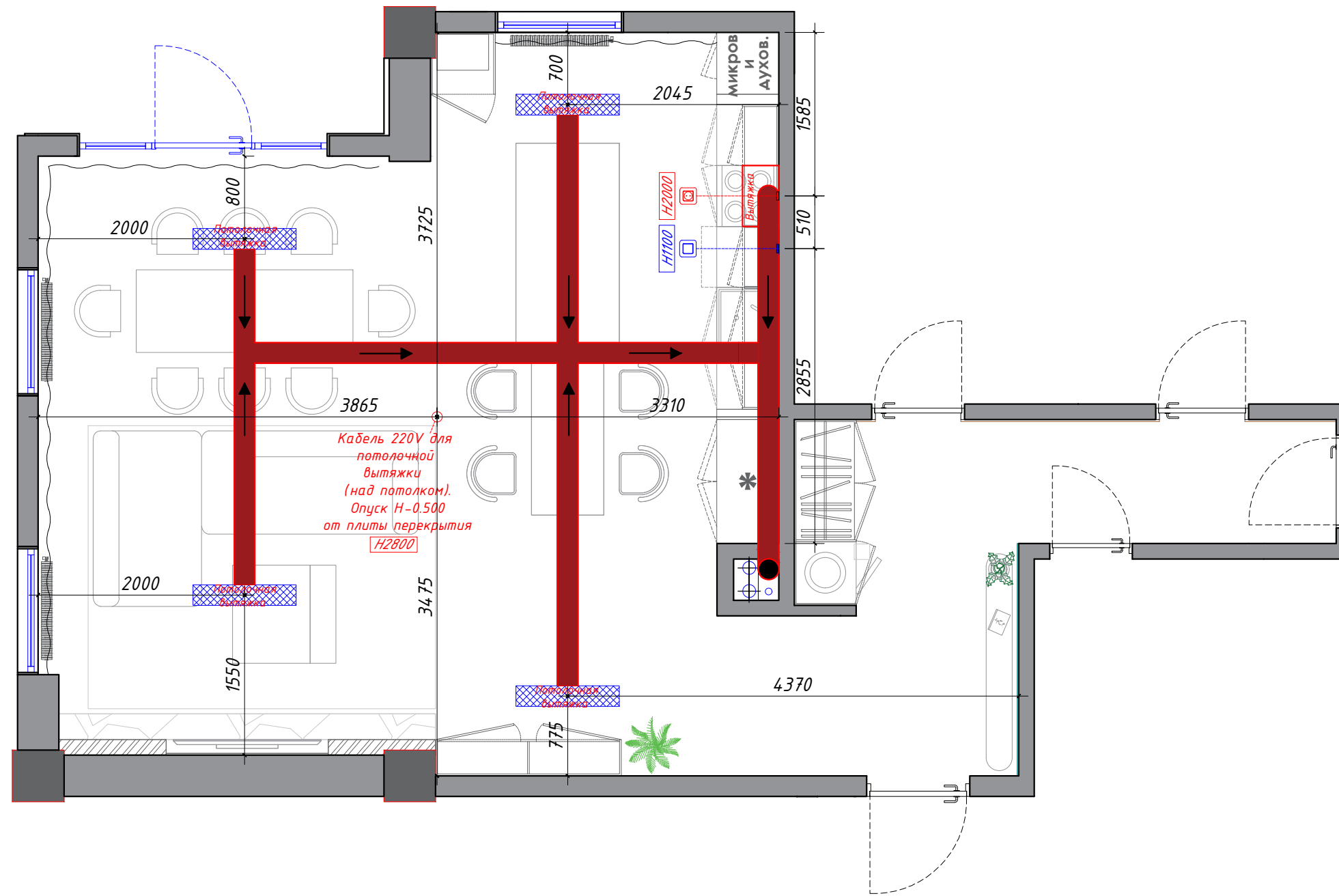

## Условные обозначения:

- Существующие несущие стены и перегородки.
- Уровень высоты от чернового пола до черного потолка.
- Уровень высоты от чернового пола до черного ригеля.
- Уровень высоты от чистового пола до чистового потолка.
- Уровень высоты от чистового пола до ригеля.
- Канализация, ГВС, ХВС.
- Искусственно-наращенная стена из ГКЛ.
- Фальш стена из ГКЛ.

- Примечание 1:** Все высоты даны от уровня плиты перекрытия.
- Примечание 2:** Для каждого помещения предусмотреть решётки для естественной вентиляции.
- Примечание 3:** Уровень потолков по всей квартире одинаковый. От плиты перекрытия потолок опускается на 550 мм.
- Примечание 4:** Схема вытяжек и потолочная вытяжка имеет эскизный характер.
- Примечание 5:** Расчёт длины вытяжных труб является приблизительным.

## Ведомость напольного покрытия:

Условное обозначение	Тип отделки	шт./м				Darkhan Avenue	Стадия	Лист	Листов
			Дизайнер	Рахмедова Ю.	Визуализатор		Хожидоев Ш.	РП	20
	Вентиляционная решётка (двухрядная) (1000*200мм)	4	Чертежник	Гаурагов Х.		План вентиляции			
	Вытяжная труба (Ф200мм)	20							

# ПЛАН ОСВЕЩЕНИЯ

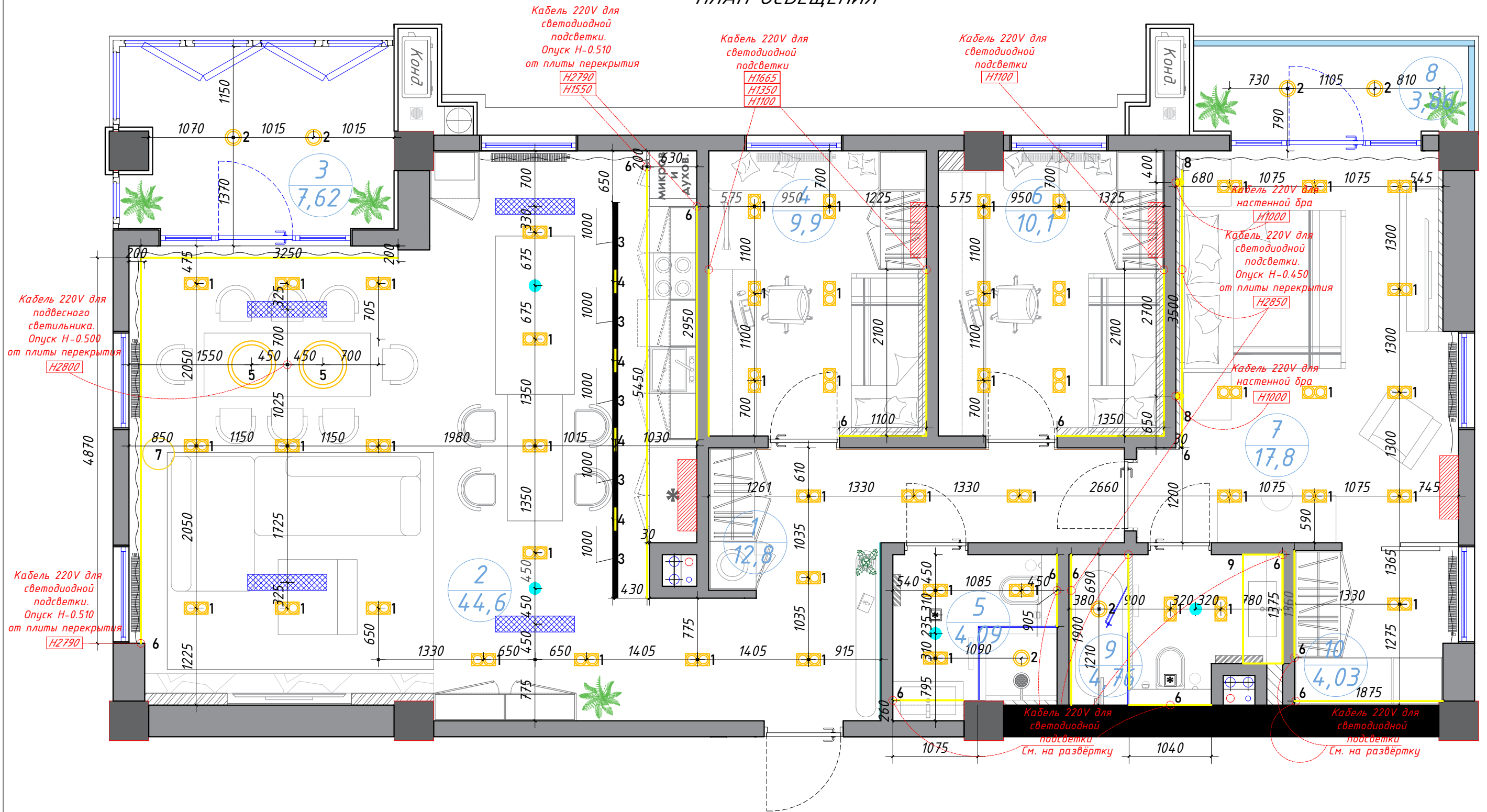

## Экспликация помещений:

№	Наименование помещ-ий:	м²	№	Наименование помещ-ий:	м²
1	Прихожая и коридор	12,8	7	Родительская спальня	17,8
2	Студия и кухня	44,64	8	Балкон	3,86
3	Веранда	7,62	9	Ванная комната	4,76
4	Детская 1	9,9	10	Гардероб	4,03
5	Гостевой с/у	4,09			
6	Детская 2	10,13			
			Итого:		118,92

### Условные обозначения:

- Существующие несущие стены и перегородки.
- 3380 — Уровень высоты от черного пола до черного потолка.
- 2880 — Уровень высоты от черного пола до черного ригеля.
- 3150 — Уровень высоты от чистового пола до чистового потолка.
- 2750 — Уровень высоты от чистового пола до ригеля.
- Канализация, ГВС, ХВС.
- Искусственно-наращенная стена из ГКЛ.
- Фальш стена из ГКЛ.

Примечание 1: Все высоты даны от уровня чистового пола.  
 Примечание 2: Все размеры даны от центра-точки освещения.  
 Примечание 3: Мебельную светодиодную ленту заказать вместе с мебелью.

Дизайнер	Рахмедова Ю.	Darkhan Avenue	Стадия	Лист	Листов
Визуализатор	Хожиев Ш.		РП	21	35
Чертежник	Гауратов Х.		План освещения		
			<b>IMMIV</b> DESIGN		

# ПЛАН ГРУПП ВЫКЛЮЧАТЕЛЕЙ

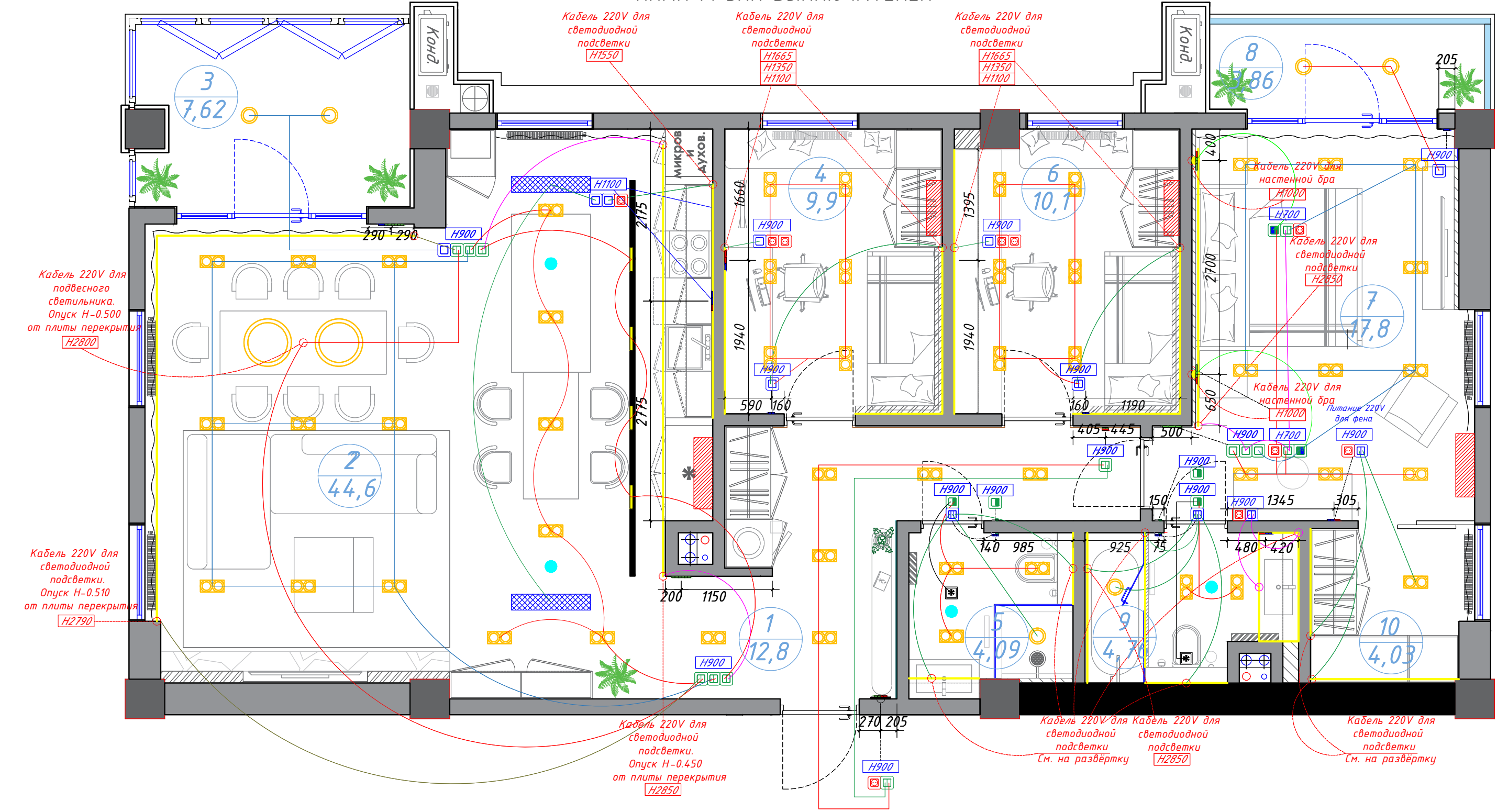

Кабель 220V для подвешеного светильника. Опуск H-0.500 от плиты перекрытия H2800

Кабель 220V для светодиодной подсветки. Опуск H-0.510 от плиты перекрытия H2790

Кабель 220V для светодиодной подсветки H1550

Кабель 220V для светодиодной подсветки H1665 H1350 H1100

Кабель 220V для светодиодной подсветки H1665 H1350 H1100

Кабель 220V для светодиодной подсветки. Опуск H-0.450 от плиты перекрытия H2850

Кабель 220V для светодиодной подсветки см. на развёртку H2850

Кабель 220V для светодиодной подсветки см. на развёртку H2850

- Условные обозначения:**
- — — Существующие несущие стены и перегородки.
  - 3380 — Уровень высоты от чернового пола до чернового потолка.
  - 2880 — Уровень высоты от чернового пола до чернового ригеля.
  - 3150 — Уровень высоты от чистового пола до чистового потолка.
  - 2750 — Уровень высоты от чистового пола до ригеля.
  - Канализация, ГВС, ХВС.
  - Искусственно-наращенная стена из ГКЛ.
  - Фальш стена из ГКЛ.

**Примечание 1:** Все высоты даны от уровня чистового пола.  
**Примечание 2:** Все размеры даны от центра-точки выключателей.  
**Примечание 3:** Мебельную светодиодную ленту заказать вместе с мебелью.  
**Примечание 4:** Разноцветные линии (кабели) указывают какой выкл-ь отвечает за то или иное освещение.

## Экспликация помещений:

№	Наименование помещ-ий:	м²	№	Наименование помещ-ий:	м²
1	Прихожая и коридор	12,8	7	Родительская спальня	17,8
2	Студия и кухня	44,64	8	Балкон	3,86
3	Веранда	7,62	9	Ванная комната	4,76
4	Детская 1	9,9	10	Гардероб	4,03
5	Гостевой с/у	4,09			
6	Детская 2	10,13			
			<b>Итого:</b>		<b>118,92</b>

Дизайнер	Рахмедова Ю.	Darkhan Avenue	Стадия	Лист	Листов
Визуализатор	Хожидоев Ш.		РП	22	35
Чертежник	Гауратов Х.		<b>ПЛАН</b> D E S I G N		
<b>План групп выключателей</b>					



# ПЛАН ЭЛЕКТРИКИ И РОЗЕТОК



## Экспликация помещений:

№	Наименование помещ-ий	м²	№	Наименование помещ-ий	м²
1	Прихожая и коридор	12,8	7	Родительская спальня	17,8
2	Студия и кухня	44,64	8	Балкон	3,86
3	Веранда	7,62	9	Ванная комната	4,76
4	Детская 1	9,9	10	Гардероб	4,03
5	Гостевой с/у	4,09			
6	Детская 2	10,13			
			Итого:		118,92

### Условные обозначения:

- Существующие несущие стены и перегородки.
- 3380 - Уровень высоты от черного пола до черного потолка.
- 2880 - Уровень высоты от черного пола до черного ригеля.
- 3150 - Уровень высоты от чистового пола до чистового потолка.
- 2750 - Уровень высоты от чистового пола до ригеля.
- Канализация, ГВС, ХВС.
- Искусственно-наращенная стена из ГКЛ.
- Фальш стена из ГКЛ.













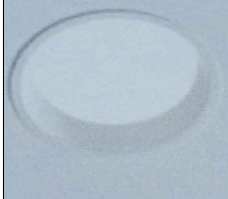





Примечание 1: Все высоты даны от уровня чистового пола.  
 Примечание 2: Все размеры даны от центра-точки выключателей.  
 Примечание 3: Мебельную светодиодную ленту заказать вместе с мебелью.

Дизайнер	Рахмедова Ю.	Darkhan Avenue	Стадия	Лист	Листов
Визуализатор	Хожиев Ш.		РП	23	35
Чертежник	Гаурамов Х.		<b>IMMIV</b> DESIGN		

План электрики и розеток

## ПЕРЕЧЕНЬ ЭЛЕКТРОПРИБОРОВ РАЗДЕЛА РП

### Экспликация освещений:

№	Фото:	Усл. обоз-е:	Наименование:	шт.
1			LED лампа-внут. 24W 4000K (30*15см)	49
2			LED лампа-внут. 24W 4000K (Ф12см)	3
3			Магнитный рельс (100*65см)	5
4			Рассвет-й свет (30*3,5см)	4
5			Подвесные светильники (4200K)	2
6			Светодиод-я подсветка (500см)	9,5
7			Светильник (4200K)	1
8			Настенный бра (4200K)	2
9			Потолочный светильник (4200K)	1

### Экспликация розеток и выключателей:

Усл-е обоз-е:	Наименование:	Кол-во:
	Интернет	1
	Стабилизатор	1
	Электрощит	1
	Домофон	1
	Розетка	43
	Розетка ТВ	2
	Розетка сетевого кабеля	4
	1-кл. выключатель	6
	2-кл. выключатель	4
	3-кл. выключатель	2
	1-кл. переключатель (реверс)	3
	2-кл. переключатель (полуреверс)	2
	2-кл. переключатель один отвечает за электровентилятор (реверс)	4

Дизайнер	Рахмедова Ю.			Darkhan Avenue	Стадия	Лист	Листов
Визуализатор	Хожидоев Ш.				РП	24	35
Чертежник	Гайратов Х.				Перечень электроприборов раздела РП		
IMMIV DESIGN							

# ПЛАН РАЗВЕРТКИ СТЕН

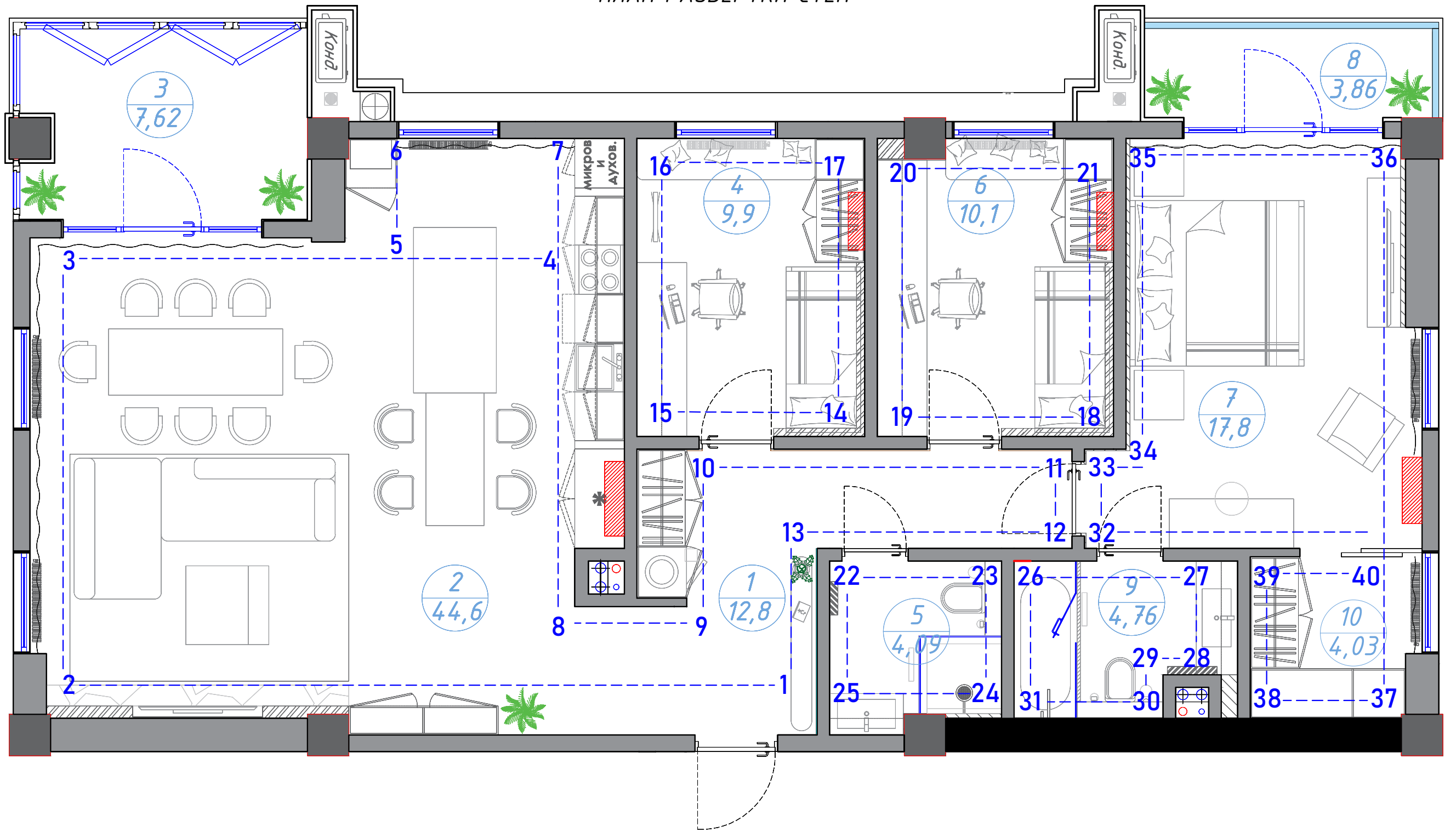

Экспликация помещений:

№	Наименование помещ-ий	м²	№	Наименование помещ-ий	м²	
1	Прихожая и коридор	12,8	7	Родительская спальня	17,8	
2	Студия и кухня	44,64	8	Балкон	3,86	
3	Веранда	7,62	9	Ванная комната	4,76	
4	Детская 1	9,9	10	Гардероб	4,03	
5	Гостевой с/у	4,09				
6	Детская 2	10,13				
					Итого:	118,92

**Условные обозначения:**

- Существующие несущие стены и перегородки.
- Номер помещения и площадь помещения.
- 3380 - Уровень высоты от чистового пола до черного потолка.
- 2880 - Уровень высоты от чистового пола до черного ригеля.
- 3150 - Уровень высоты от чистового пола до чистового потолка.
- 2750 - Уровень высоты от чистового пола до ригеля.
- Канализация, ГВС, ХВС.
- Искусственно-наращенная стена из ГКЛ.
- Фальш стена из ГКЛ.

**Примечание 1:** Допускаются расхождения размеров до 20 мм. Все возникающие вопросы решаются в процессе строительных работ!

Дизайнер	Рахмедова Ю.			Darkhan Avenue	Стадия	Лист	Листов
Визуализатор	Хожиев Ш.				РП	25	35
Чертежник	Гаиратов Х.			План развертки стен			

# ПЛАН РАЗВЁРТКИ ПРИХОЖКИ И СТУДИИ

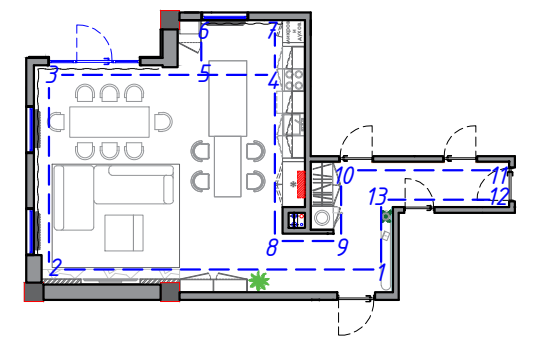
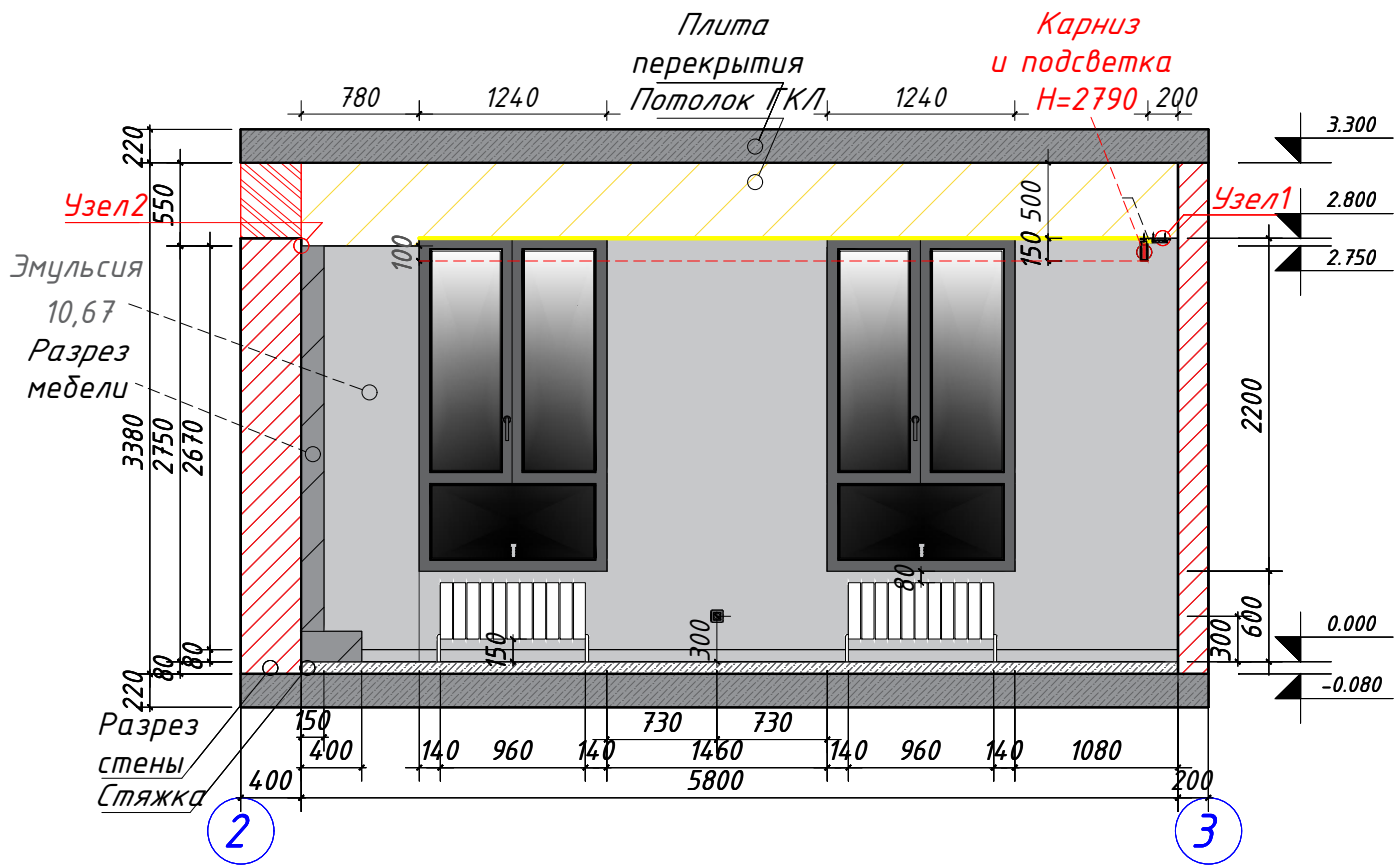
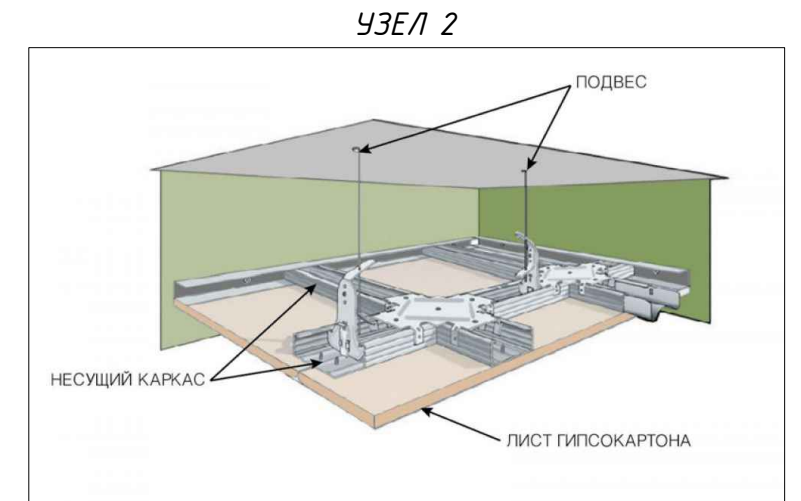
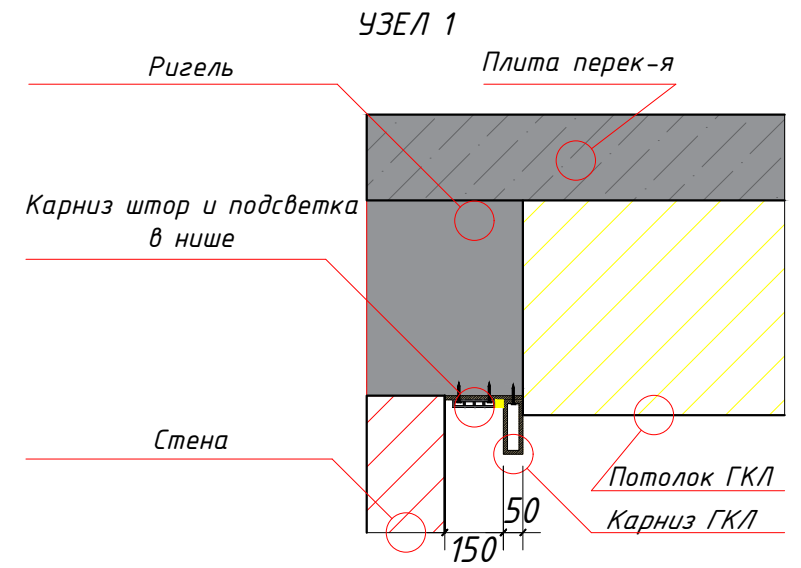
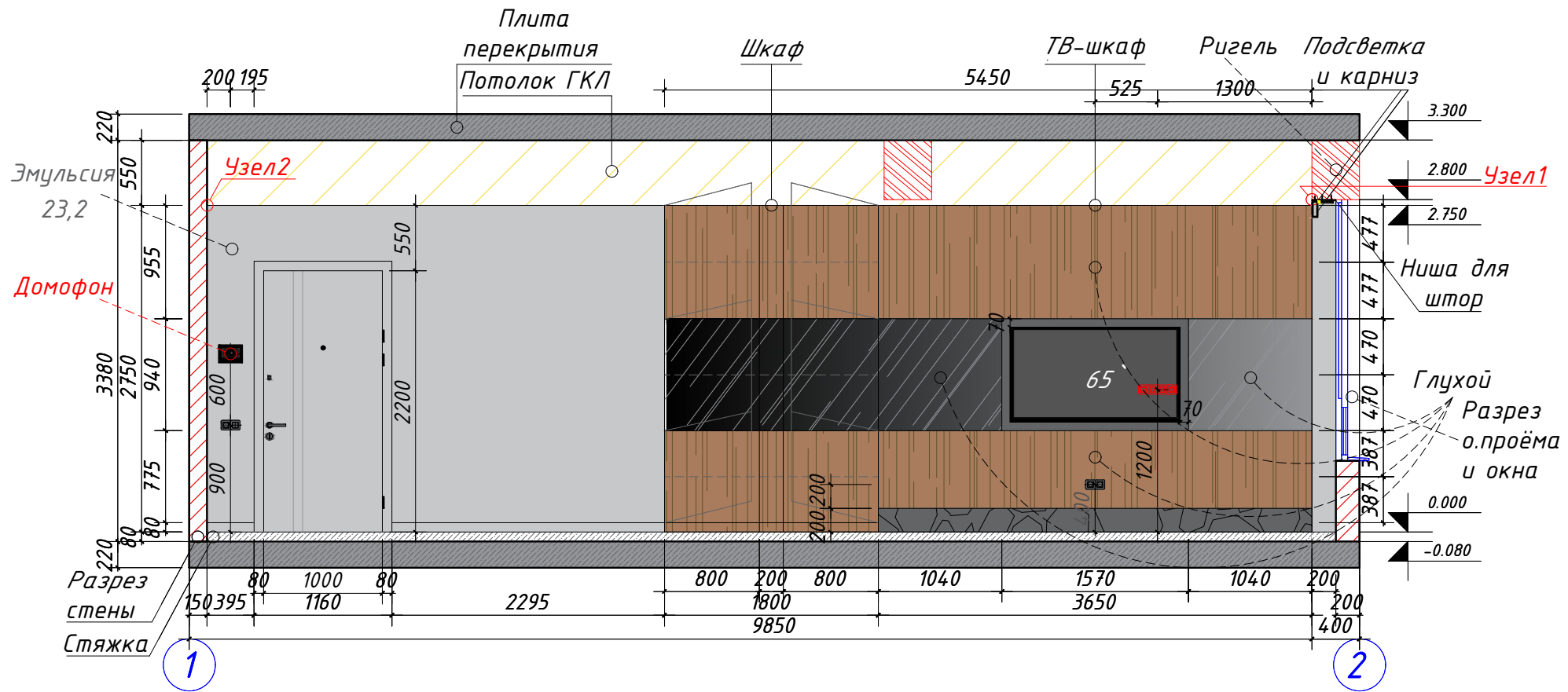

Ведомость отделки стен:

Усл-е обоз-е:	Тип отделки	м <sup>2</sup>
	Эмульсия (Белая)	82,53

- Примечание 1:** Высоты мебельных подсветок даны от уровня чистового пола.
- Примечание 2:** Все привязки по стенам к розеткам и выключателям указаны от точки дверного проёма, а не от коробки дверей.
- Примечание 3:** Размеры нестандартной мебели уточнить на объекте. Важно учитывать основные габариты и конфигурацию. Размеры мебели на данном чертеже носят эскизный характер и предоставляются для расчёта.
- Примечание 4:** Развёртка и узлы представляют с собой эскизный характер.
- Примечание 5:** Невидимая часть стен за встроенными шкафами тоже красятся эмульсией.

Дизайнер	Рахмедова Ю.	Darkhan Avenue	Стадия	Лист	Листов
Визуализатор	Хожидоев Ш.		РП	26	35
Чертежник	Гаурамов Х.		План развёртки прихожки и студии		



# ПЛАН РАЗВЁРТКИ СТУДИИ И КУХНИ

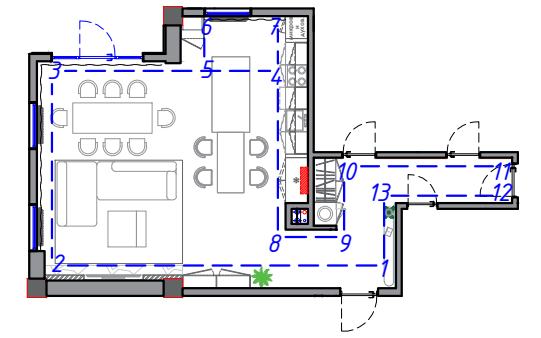
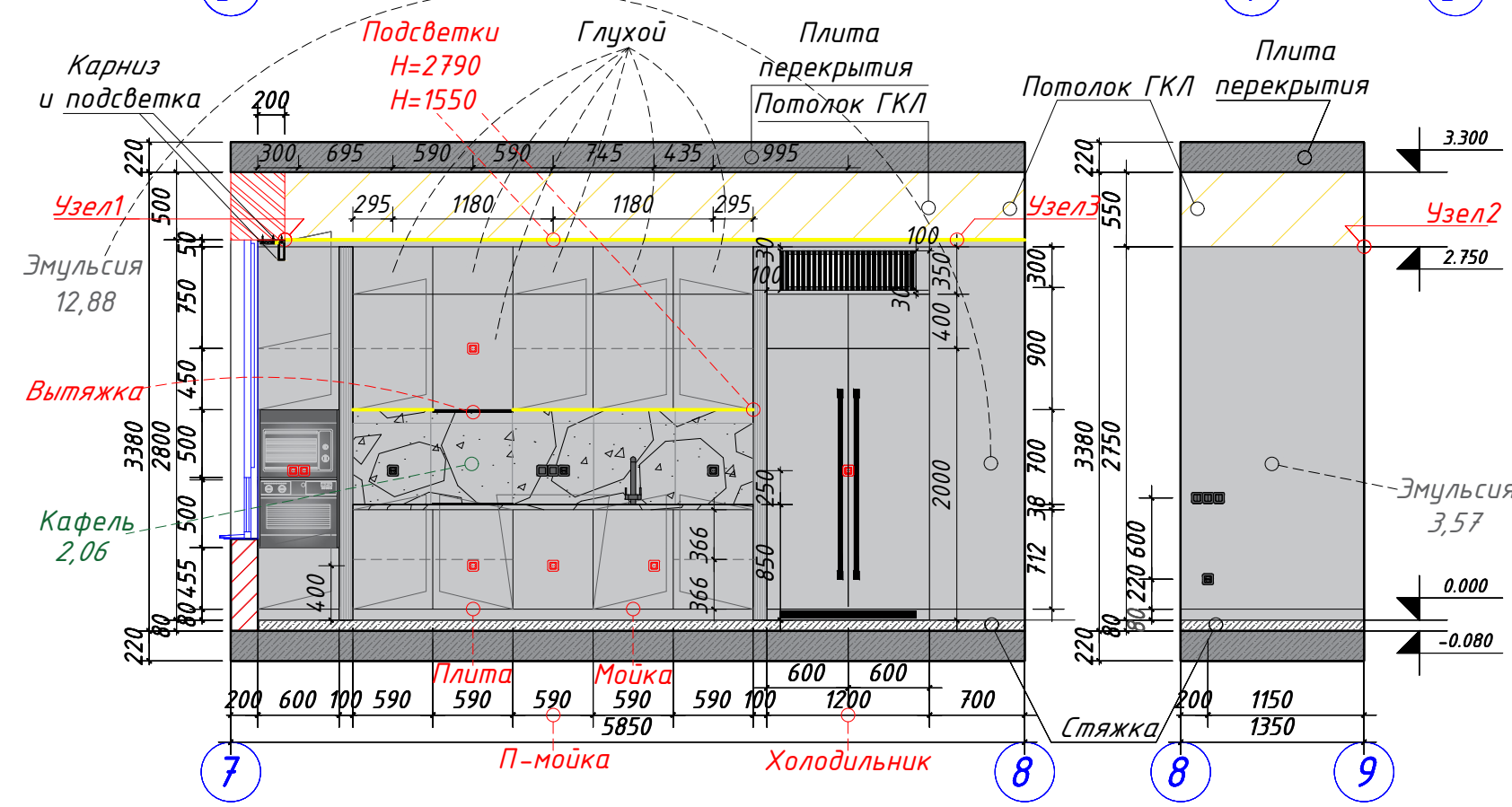
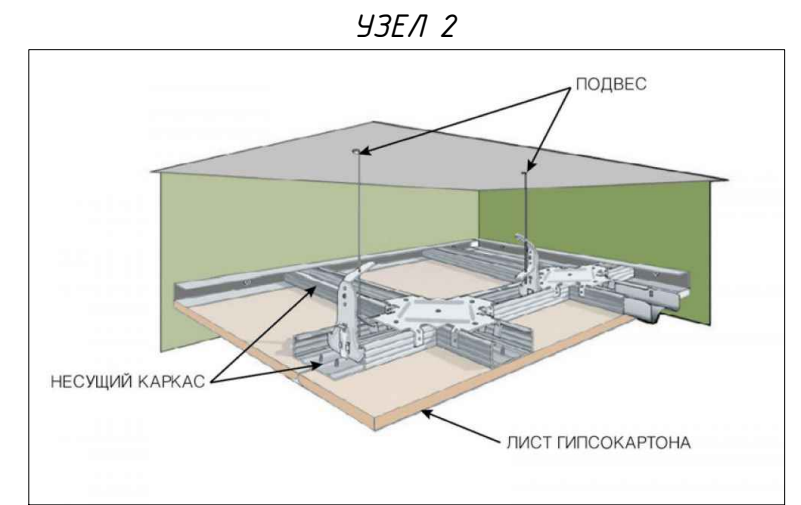
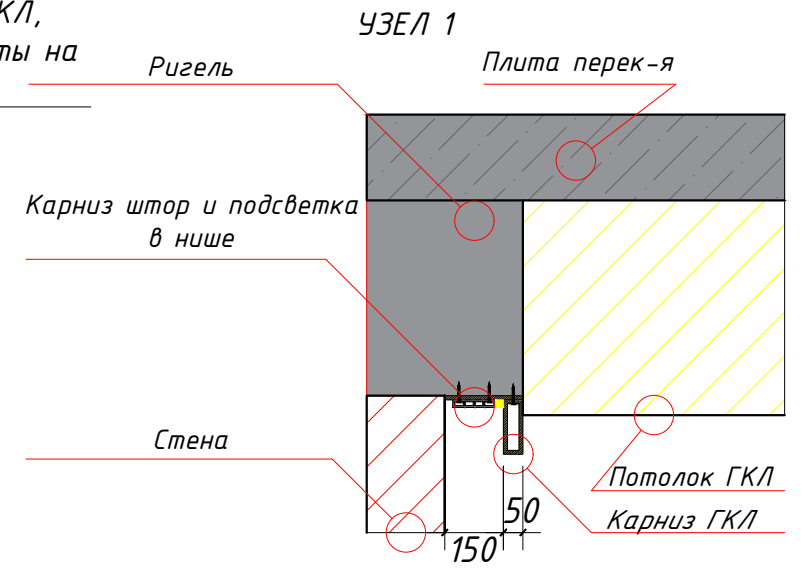
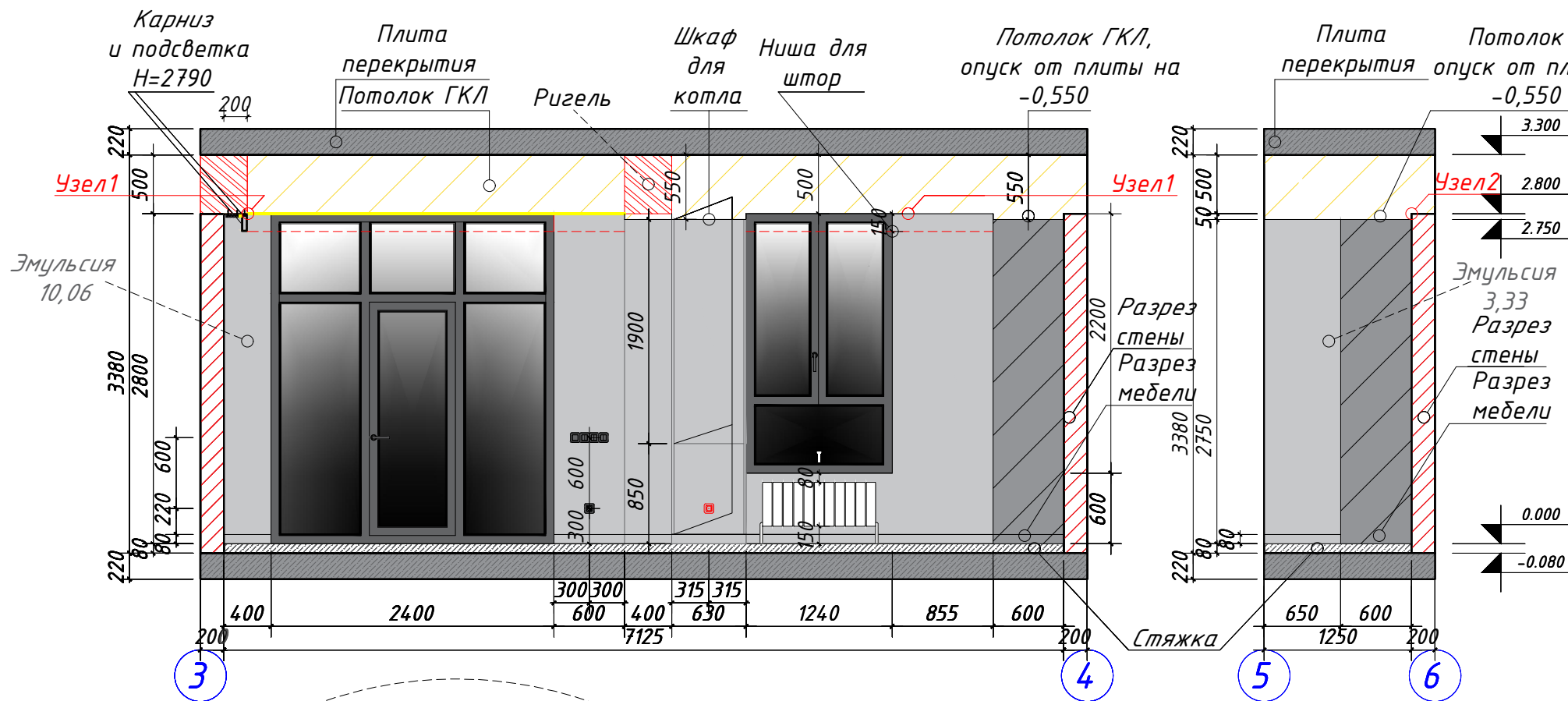

Ведомость отделки стен:

Усл-е обоз-е:	Тип отделки	м <sup>2</sup>
	Эмульсия (Белая)	82,53
	Кафельная плитка для фартука (60*60см)	2,06

**Примечание 1:** Высоты мебельных подсветок даны от уровня чистового пола.  
**Примечание 2:** Все привязки по стенам к розеткам и выключателям указаны от точки дверного проёма, а не от коробки дверей.  
**Примечание 3:** Размеры нестандартной мебели уточнить на объекте. Важно учитывать основные габариты и конфигурацию. Размеры мебели на данном чертеже носят эскизный характер и предоставляются для расчёта.  
**Примечание 4:** Развёртка и узлы представляют с собой эскизный характер.  
**Примечание 5:** Невидимая часть стен за встроенными шкафами тоже красятся эмульсией.

Дизайнер	Рахмедова Ю.	Darkhan Avenue	Студия	Лист	Листов
Визуализатор	Хожидоев Ш.		РП	27	35
Чертежник	Гаурамов Х.				



# ПЛАН РАЗВЁРТКИ КОРИДОРА

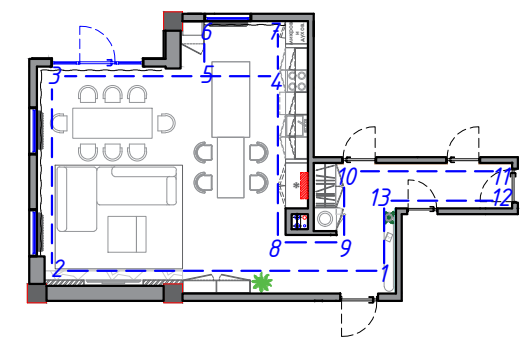
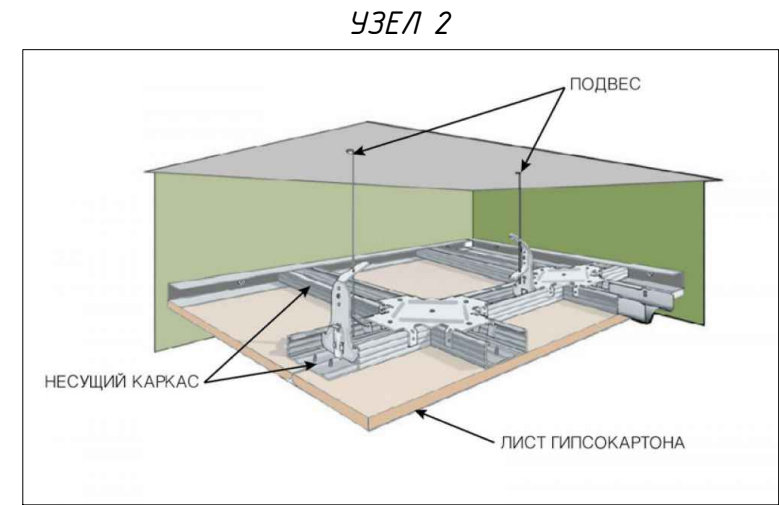
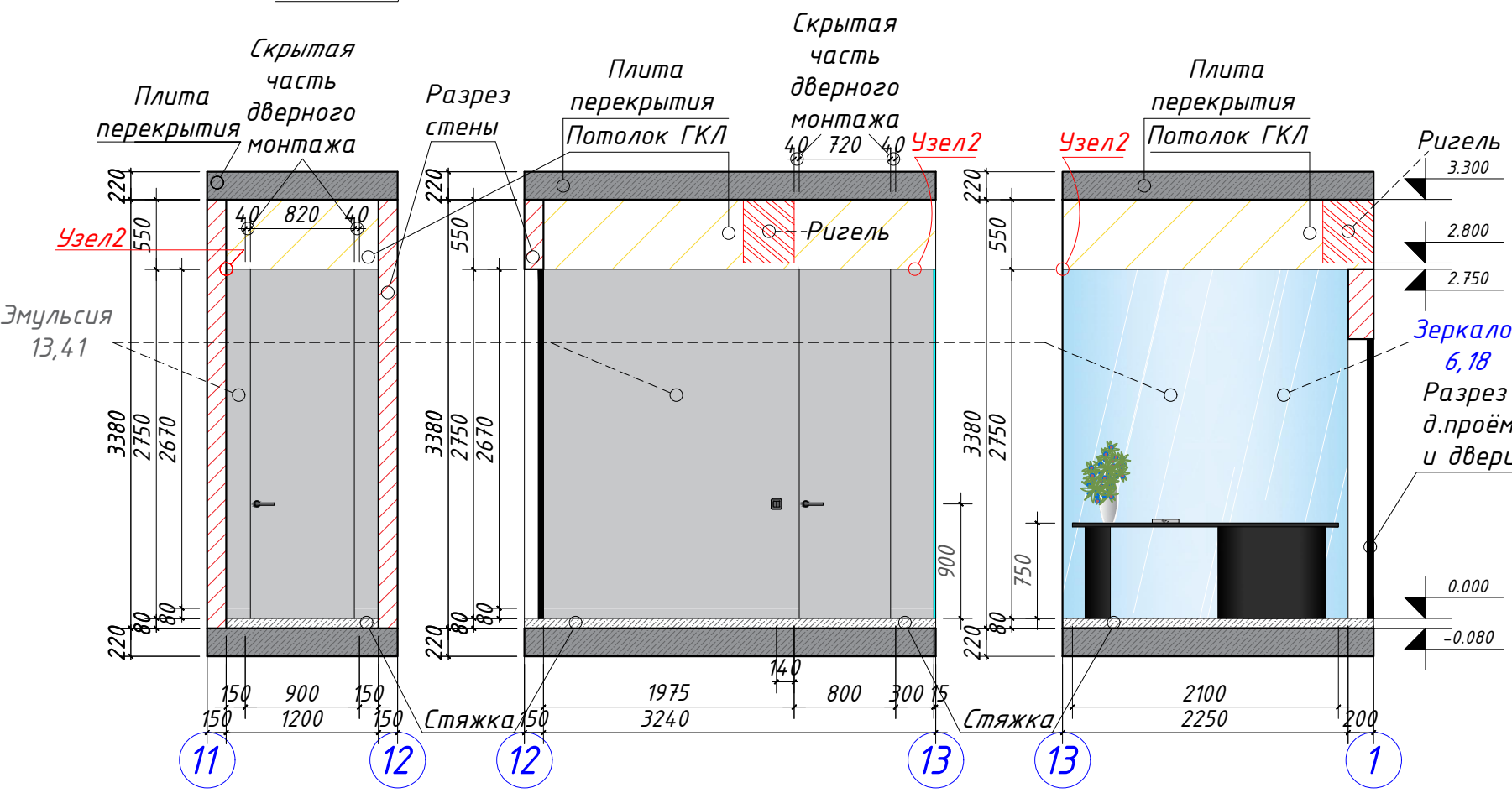
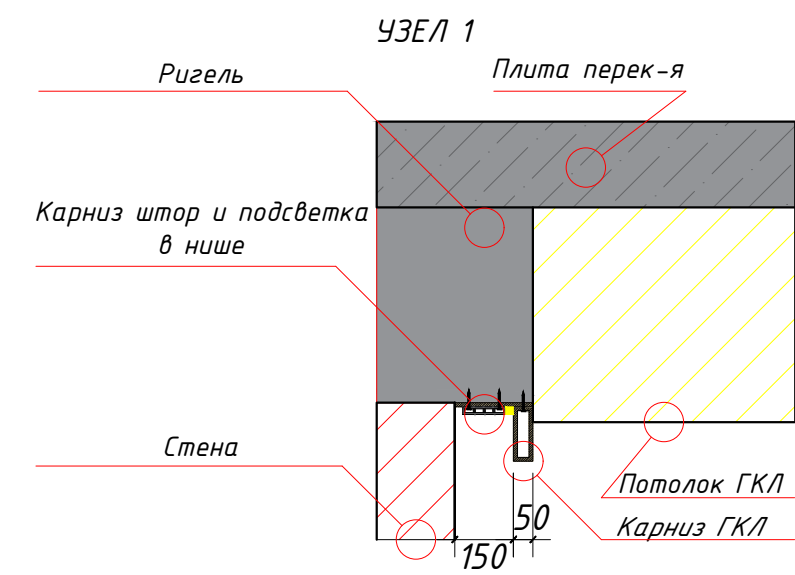
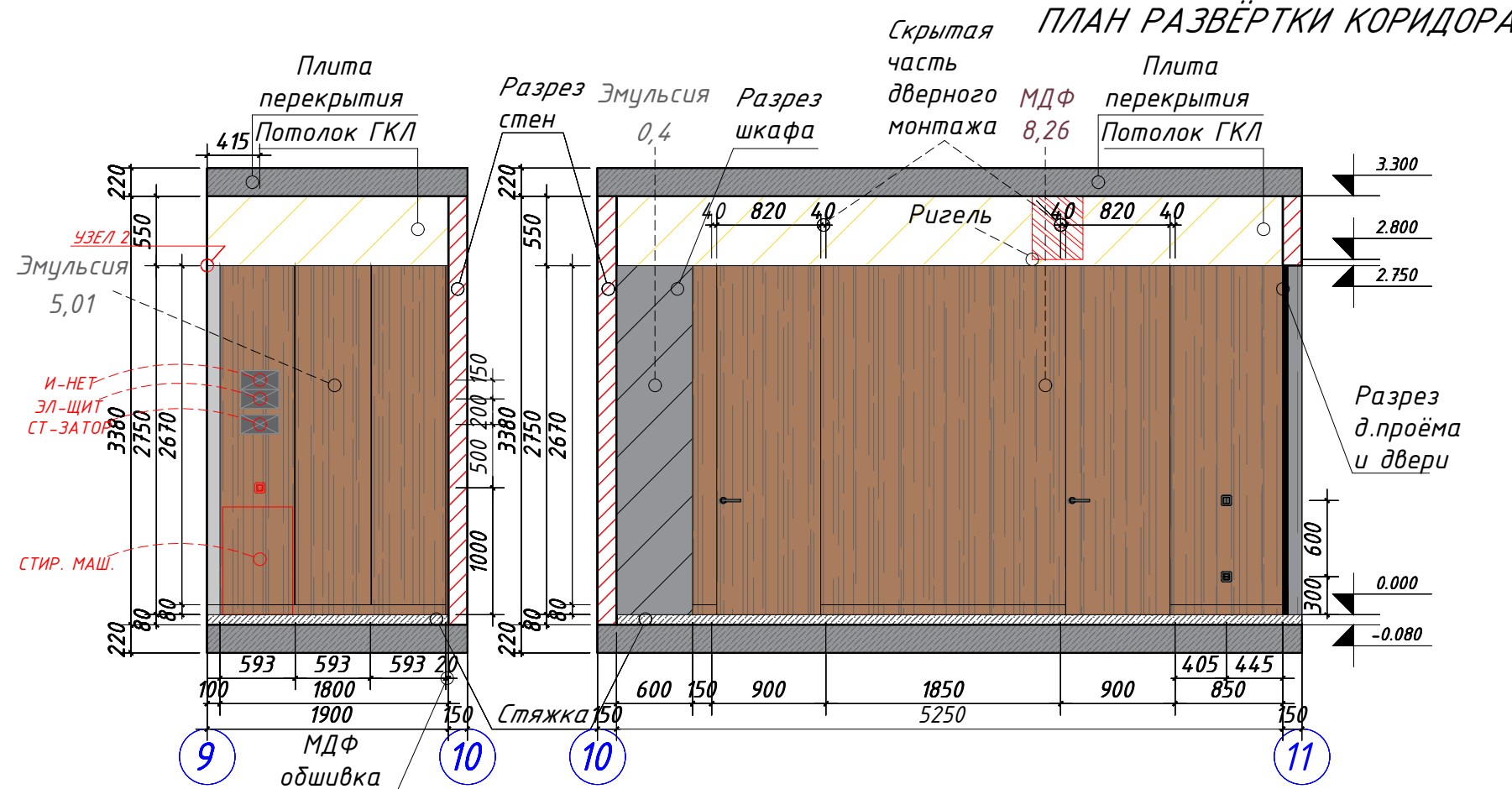

Ведомость отделки стен:

Усл-е обоз-е:	Тип отделки	м <sup>2</sup>
	Эмульсия (Белая)	82,53
	МДФ панель	8,26
	Зеркало	6,18

**Примечание 1:** Высоты мебельных подсветок даны от уровня чистового пола.  
**Примечание 2:** Все привязки по стенам к розеткам и выключателям указаны от точки дверного проёма, а не от коробки дверей.  
**Примечание 3:** Размеры нестандартной мебели уточнить на объекте. Важно учитывать основные габариты и конфигурацию. Размеры мебели на данном чертеже носят эскизный характер и предоставляются для расчёта.  
**Примечание 4:** Развёртка и узлы представляют с собой эскизный характер.  
**Примечание 5:** Невидимая часть стен за встроенными шкафами тоже красятся эмульсией.

Дизайнер	Рахмедова Ю.	Darkhan Avenue	Стадия	Лист	Листов
Визуализатор	Хожидоев Ш.		РП	28	35
Чертежник	Гаурамов Х.		План развёртки коридора		



# ПЛАН РАЗВЁРТКИ ДЕТСКОЙ №1

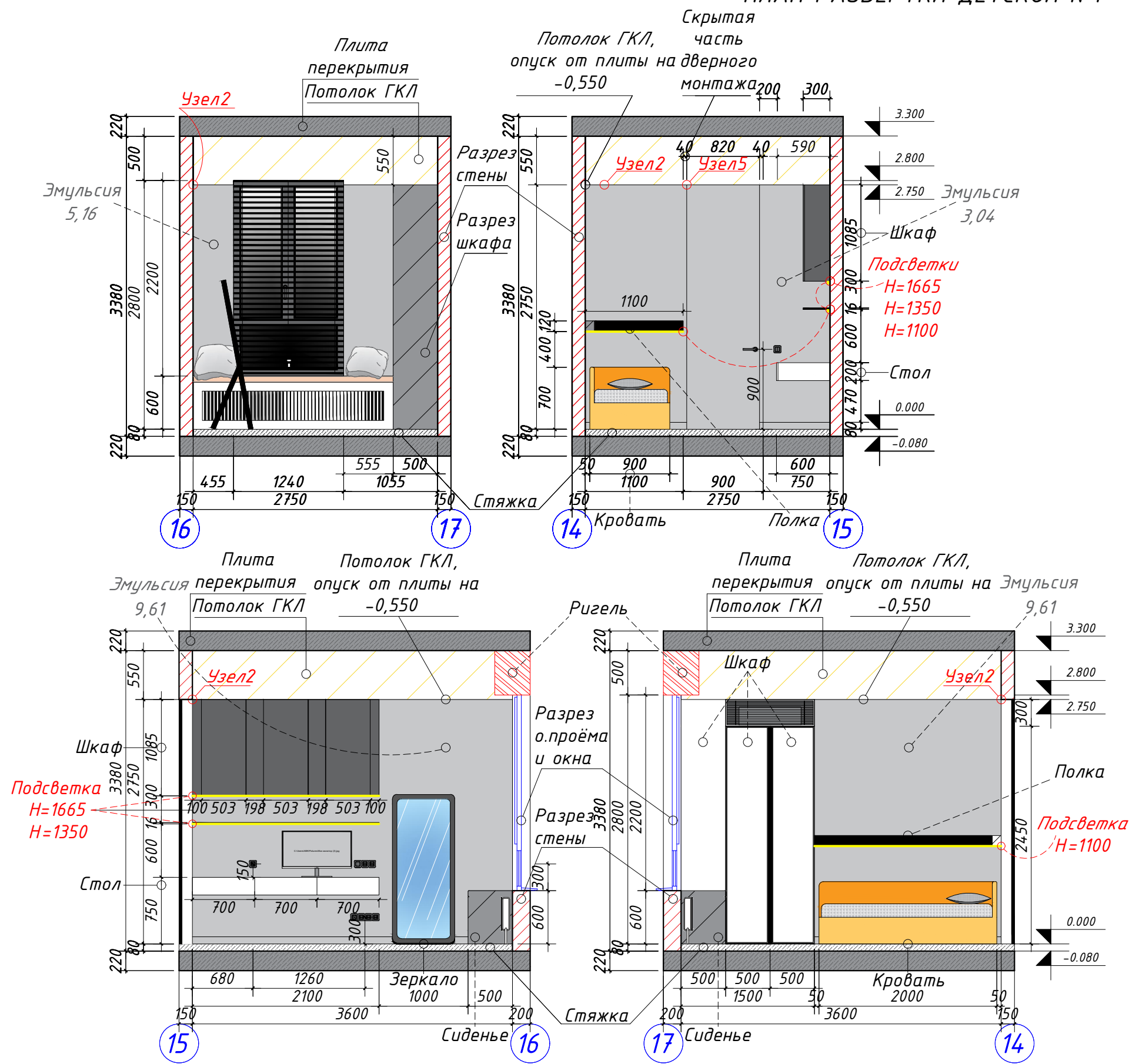

УЗЕЛ 2

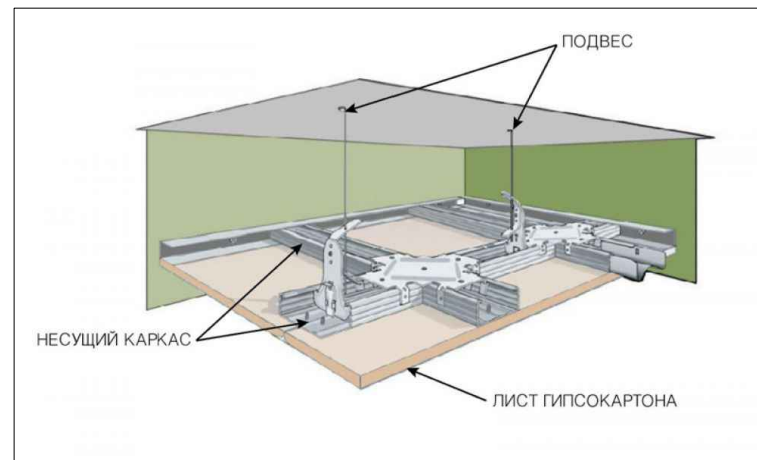

УЗЛЫ 5

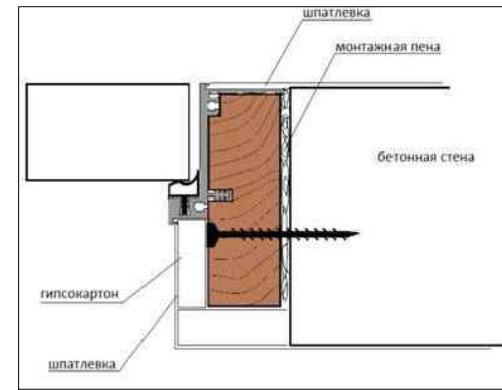
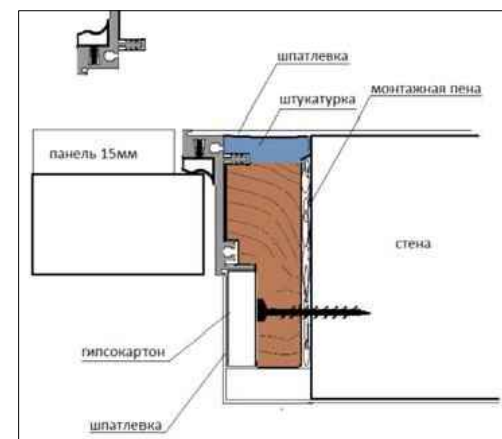
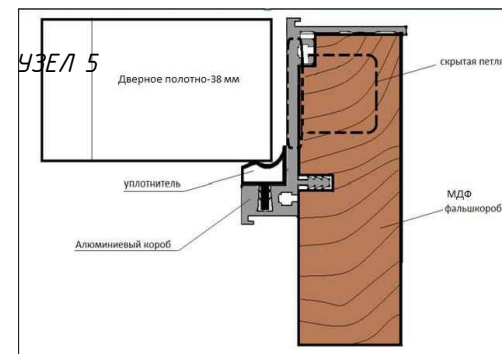

Ведомость отделки стен:

Усл-е обоз-е:	Тип отделки	м <sup>2</sup>
	Эмульсия (Белая)	29,52

- Примечание 1:** Высоты мебельных подсветок даны от уровня чистового пола.
- Примечание 2:** Все привязки по стенам к розеткам и выключателям указаны от точки дверного проёма, а не от коробки дверей.
- Примечание 3:** Размеры нестандартной мебели уточнить на объекте. Важно учитывать основные габариты и конфигурацию. Размеры мебели на данном чертеже носят эскизный характер и предоставляются для расчёта.
- Примечание 4:** Развёртка и узлы представляют с собой эскизный характер.
- Примечание 5:** Невидимая часть стен за встроенными шкафами тоже красятся эмульсией.

Дизайнер	Рахмедова Ю.	Darkhan Avenue	Стадия	Лист	Листов
Визуализатор	Хожидоев Ш.		РП	29	35
Чертежник	Гаурамов Х.		План развёртки детской №1		
			<b>IMMIV</b> DESIGN		

# ПЛАН РАЗВЁРТКИ ДЕТСКОЙ №2

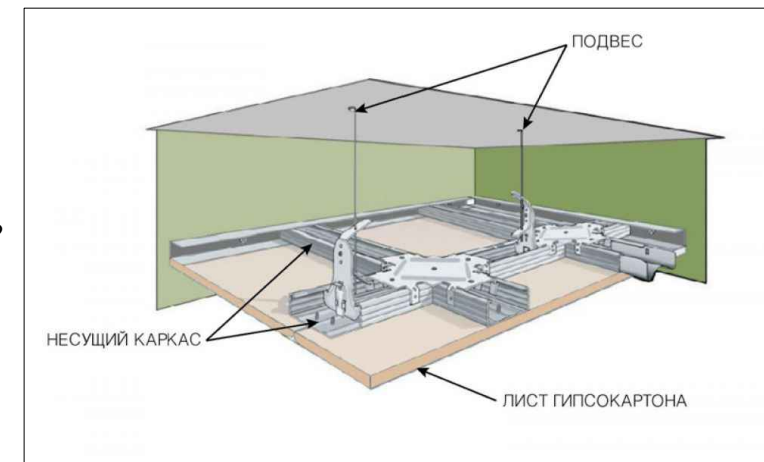
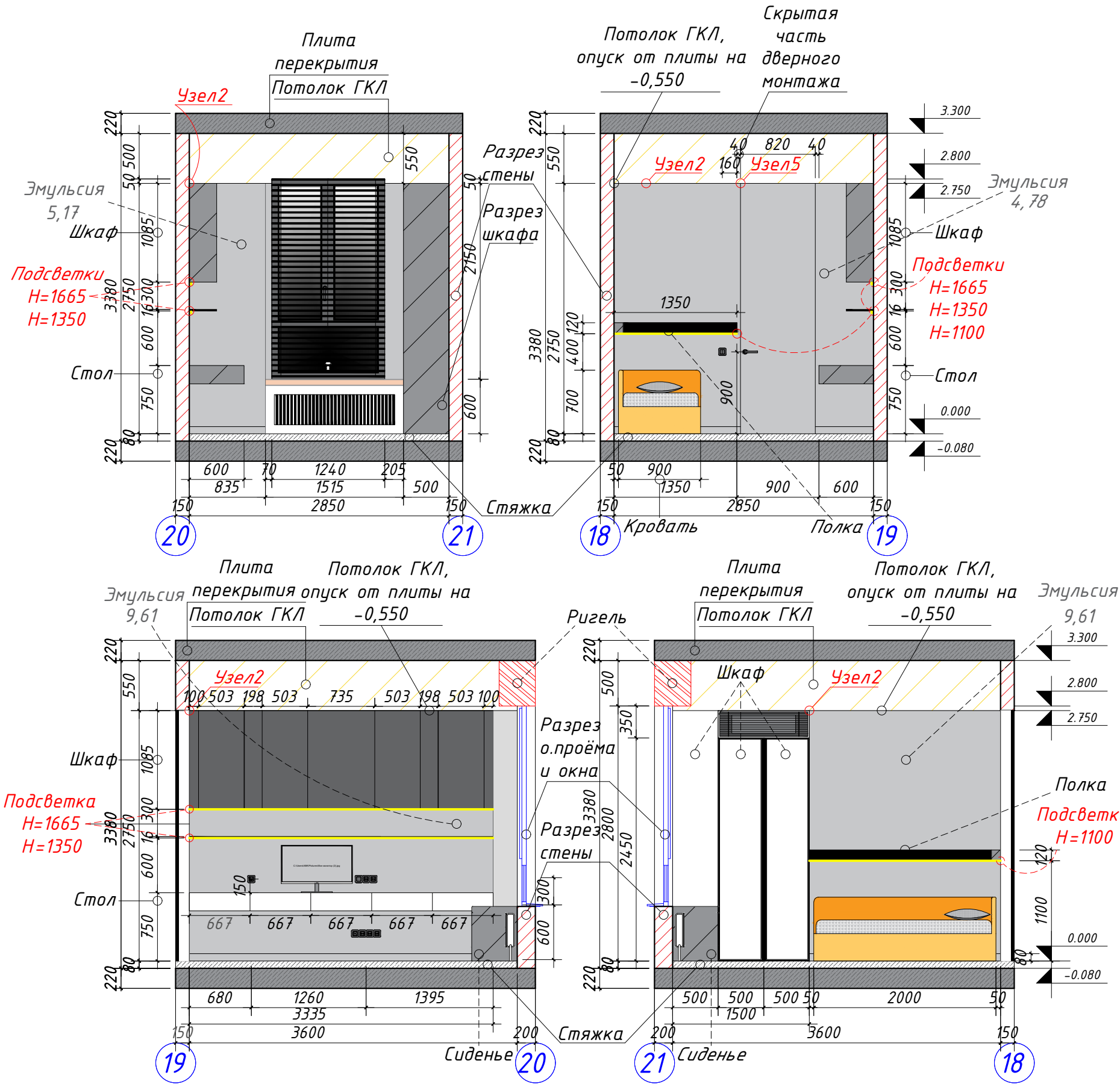

УЗЕЛ 2



УЗЛЫ 5

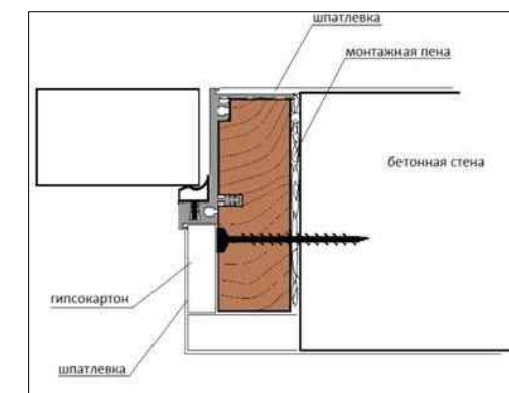
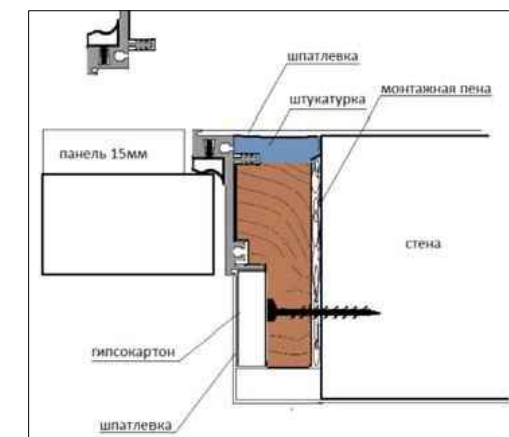

Ведомость отделки стен:

Усл-е обоз-е:	Тип отделки	м <sup>2</sup>
	Эмульсия (Белая)	29,8

Дизайнер	Рахмедова Ю.	Darkhan Avenue	Стадия	Лист	Листов
Визуализатор	Хожидоев Ш.		РП	30	35
Чертежник	Гаурамов Х.		План развёртки деской №2		

- Примечание 1:** Высоты мебельных подсветок даны от уровня чистового пола.
- Примечание 2:** Все привязки по стенам к розеткам и выключателям указаны от точки дверного проёма, а не от коробки дверей.
- Примечание 3:** Размеры нестандартной мебели уточнить на объекте. Важно учитывать основные габариты и конфигурацию. Размеры мебели на данном чертеже носят эскизный характер и предоставляются для расчёта.
- Примечание 4:** Развёртка и узлы представляют с собой эскизный характер.
- Примечание 5:** Невидимая часть стен за встроенными шкафами тоже красятся эмульсией.



# ПЛАН РАЗВЁРТКИ ДУШЕВОЙ КОМНАТЫ

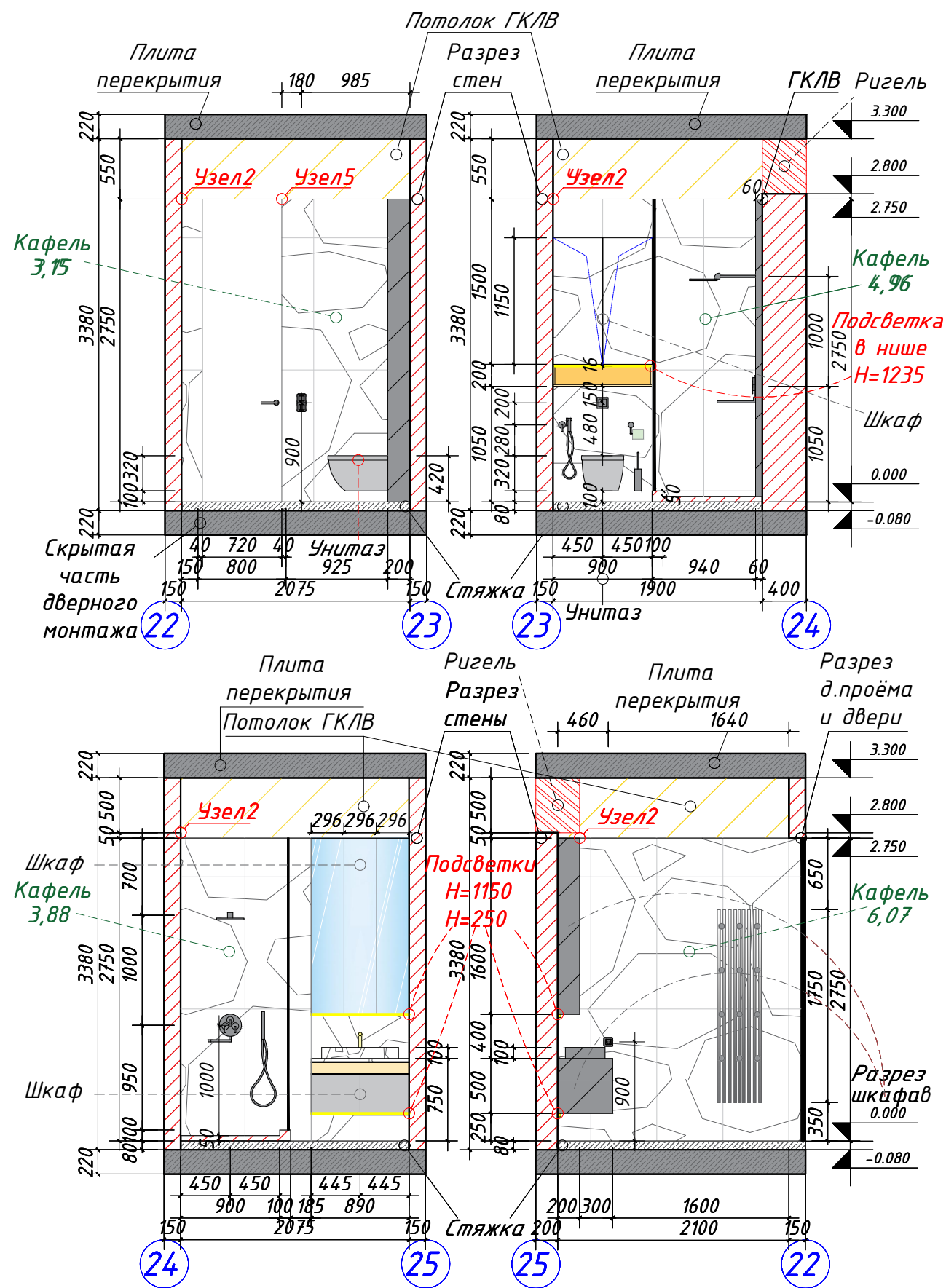

УЗЕЛ 2

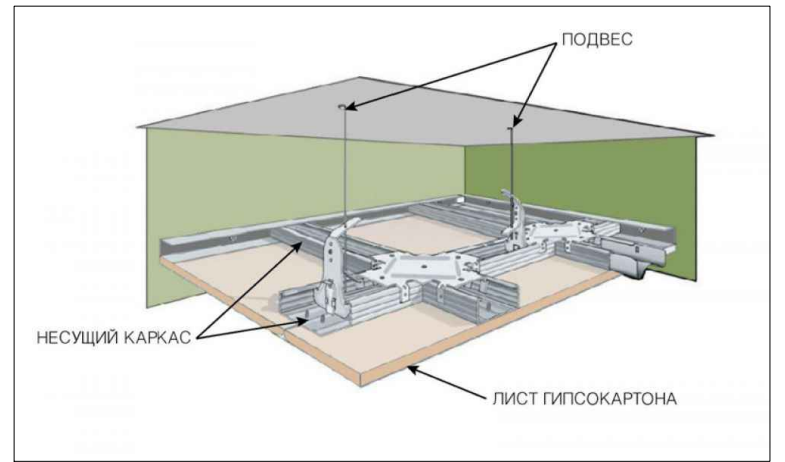

УЗЛЫ 5

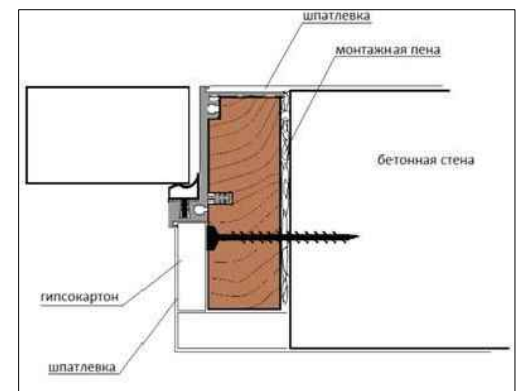
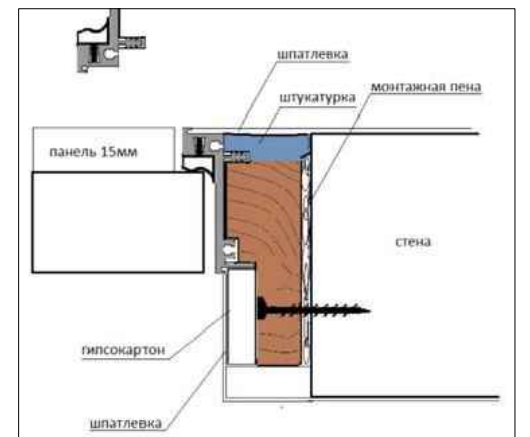
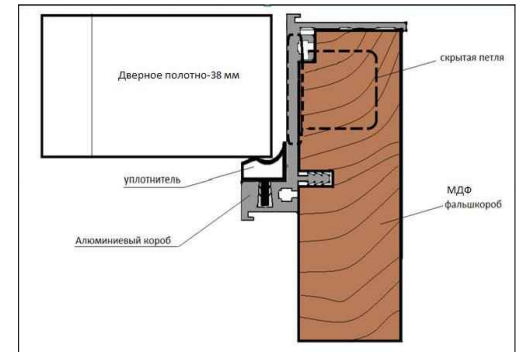

Ведомость отделки стен:

Усл-е обоз-е:	Тип отделки	м <sup>2</sup>
	Кафельная плитка (1200*60см)	18,08

- Примечание 1: Высоты мебельных подсветок даны от уровня чистового пола.
- Примечание 2: Все привязки по стенам к розеткам и выключателям указаны от точки дверного проёма, а не от коробки дверей.
- Примечание 3: Размеры нестандартной мебели уточнить на объекте. Важно учитывать основные габариты и конфигурацию. Размеры мебели на данном чертеже носят эскизный характер и предоставляются для расчёта.
- Примечание 4: Развёртка и узлы представляют с собой эскизный характер.
- Примечание 5: Невидимая часть стен за встроенными шкафами тоже красятся эмульсией.

Дизайнер	Рахмедова Ю.	Darkhan Avenue	Стадия	Лист	Листов
Визуализатор	Хожидоев Ш.		РП	31	35
Чертежник	Гауратов Х.		План развёртки душевой комнаты		

# ПЛАН РАЗВЕРТКИ ВАННОЙ КОМНАТЫ

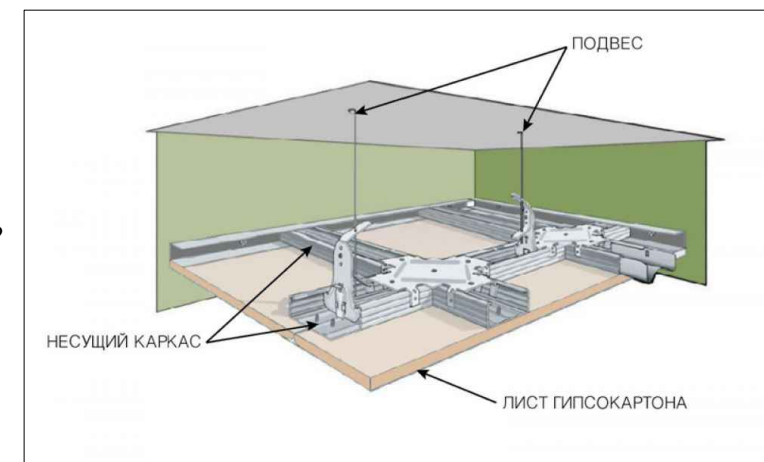
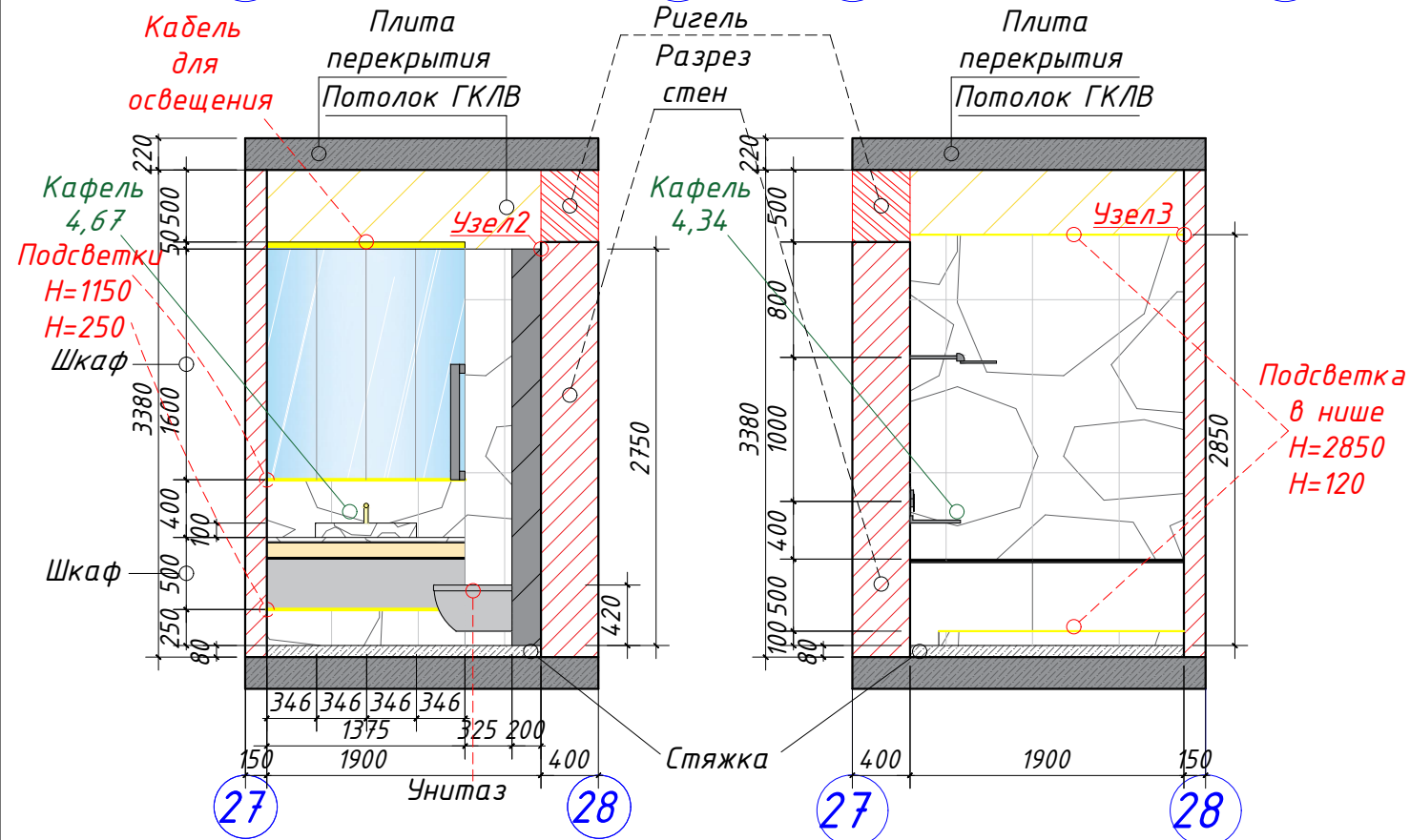
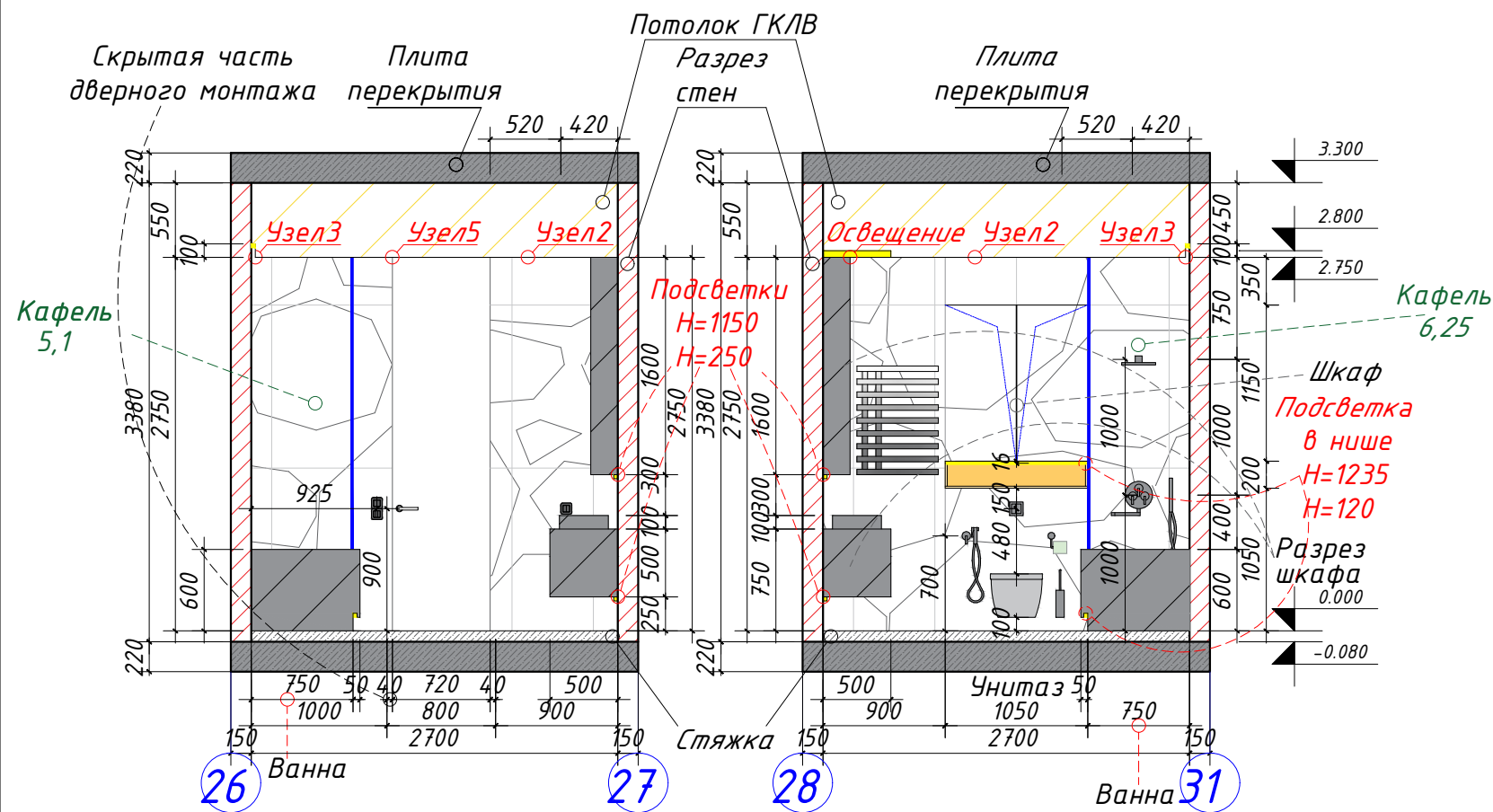

УЗЕЛ 2



УЗЕЛ 3



УЗЕЛ 5

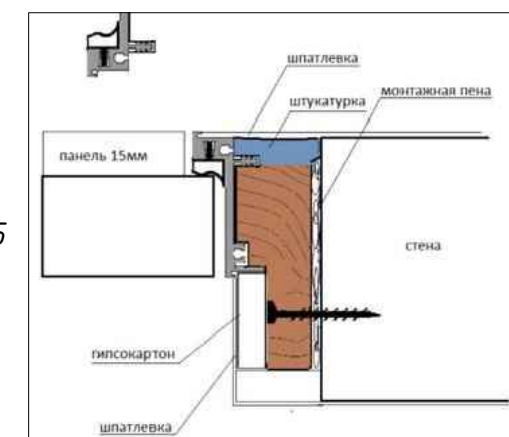
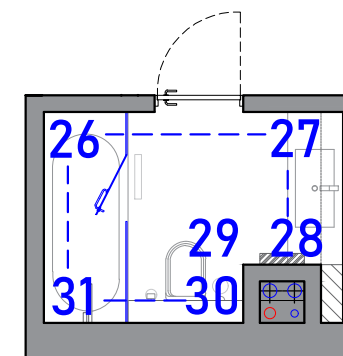

УЗЕЛ 5

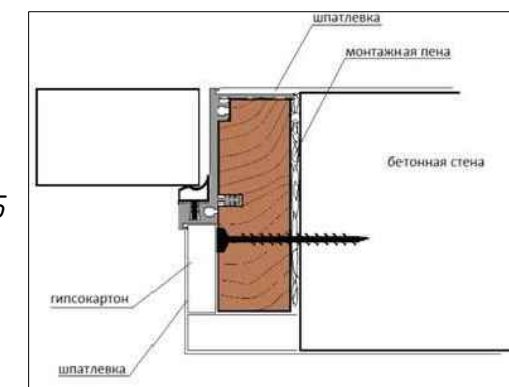

УЗЕЛ 5

Ведомость отделки стен:

Усл-е обоз-е:	Тип отделки	м <sup>2</sup>
	Кафельная плитка (1200*60см)	20,36

- Примечание 1:** Высоты мебельных подсветок даны от уровня чистового пола.
- Примечание 2:** Все привязки по стенам к розеткам и выключателям указаны от точки дверного проёма, а не от коробки дверей.
- Примечание 3:** Размеры нестандартной мебели уточнить на объекте. Важно учитывать основные габариты и конфигурацию. Размеры мебели на данном чертеже носят эскизный характер и предоставляются для расчёта.
- Примечание 4:** Развёртка и узлы представляют с собой эскизный характер.
- Примечание 5:** Невидимая часть стен за встроенными шкафами тоже красятся эмульсией.

Дизайнер	Рахмедова Ю.	Darkhan Avenue	Стадия	Лист	Листов
Визуализатор	Хожидоев Ш.		РП	32	35
Чертежник	Гаурамов Х.				
План развёртки ванной комнаты					





# ПЛАН РАЗВЁРТКИ СПАЛЬНОЙ КОМНАТЫ

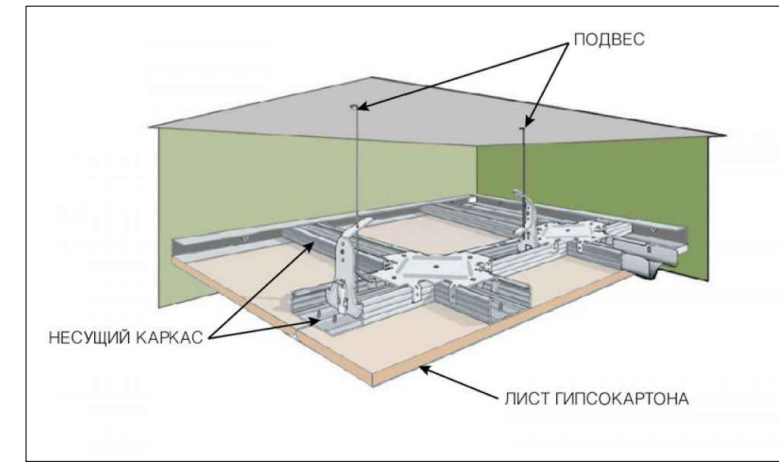
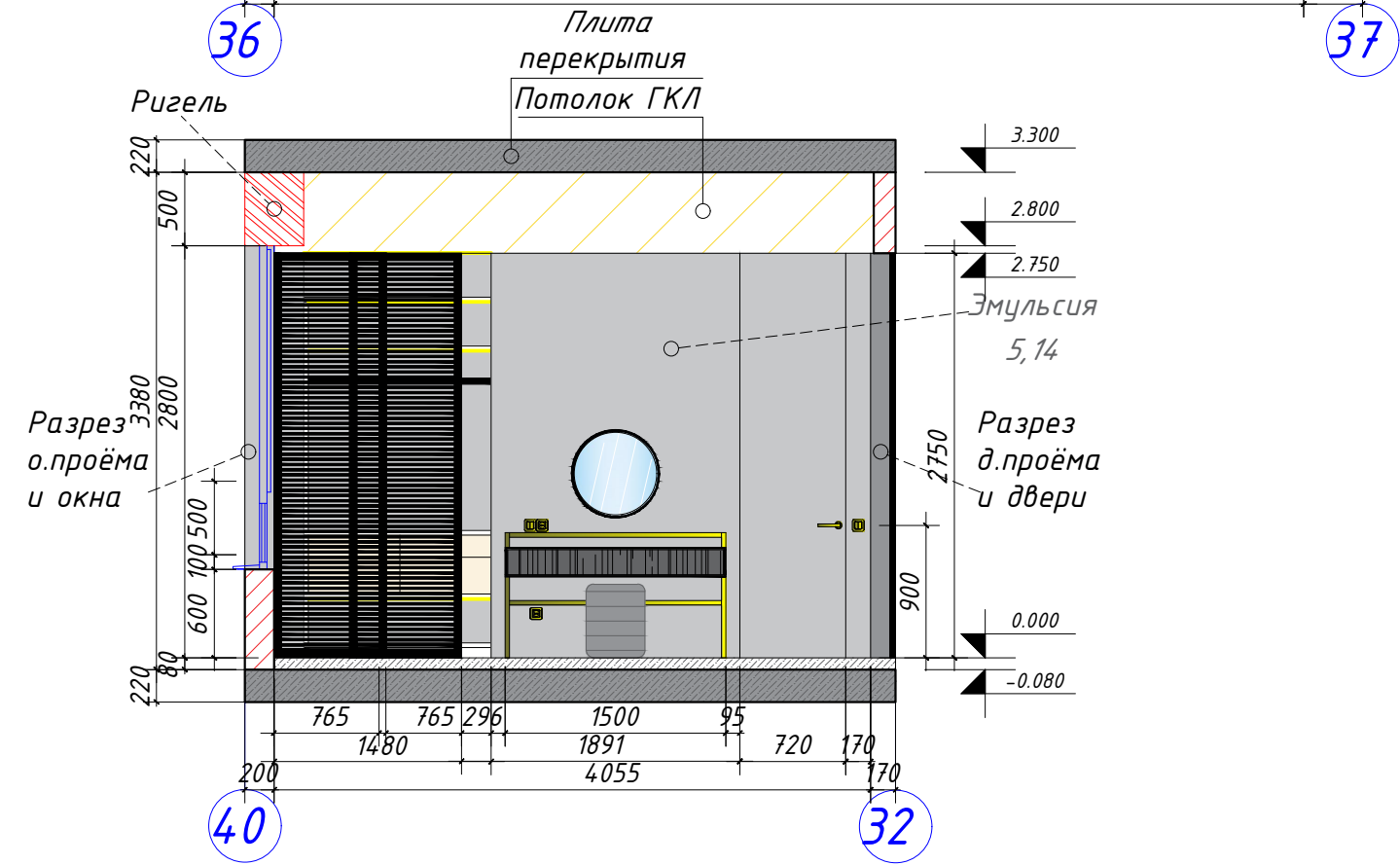
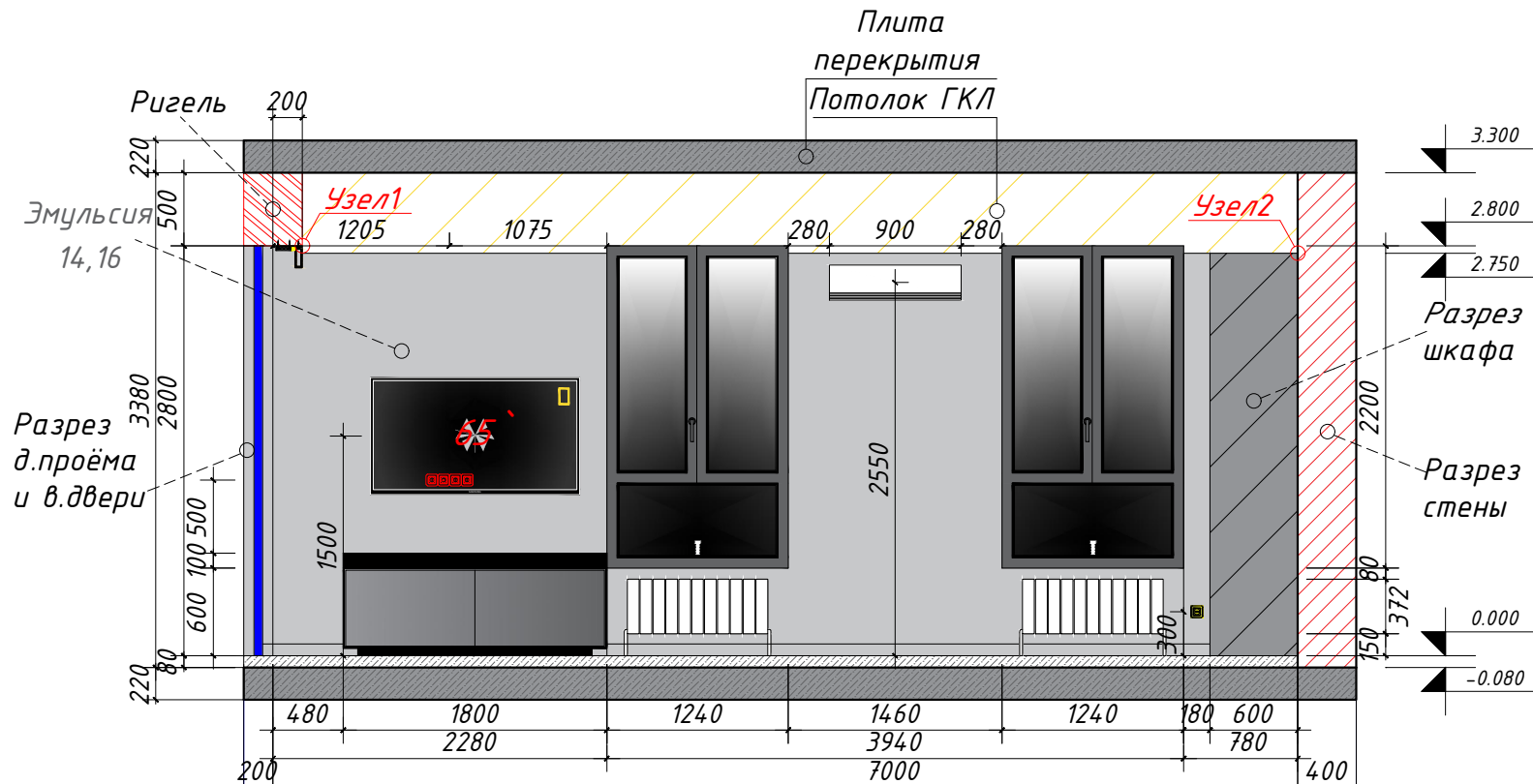

УЗЕЛ 2



УЗЕЛ 3

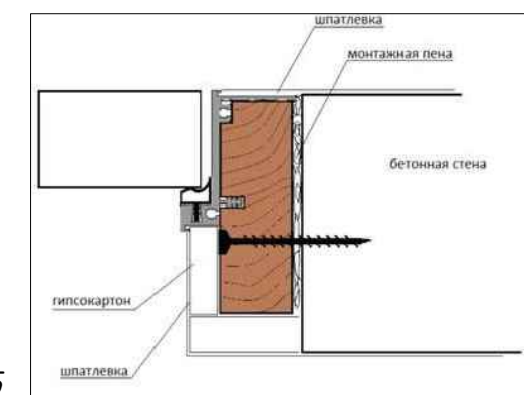
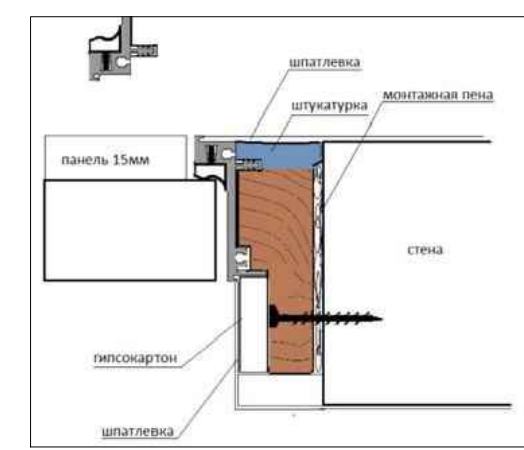
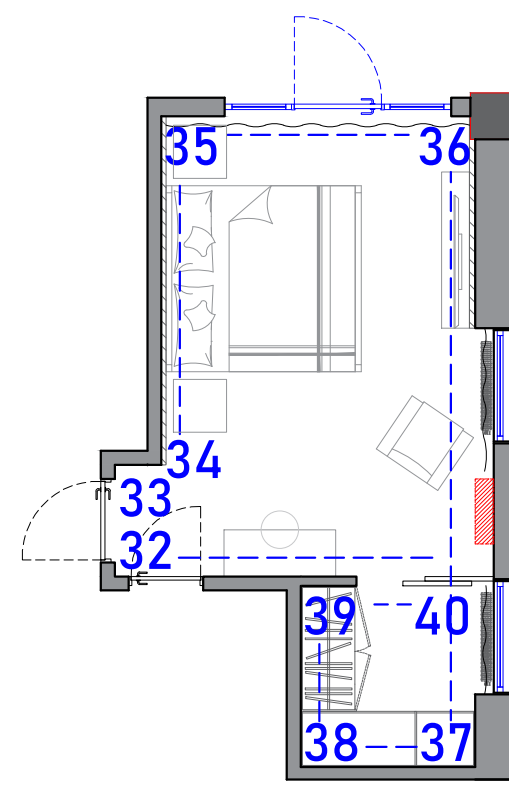
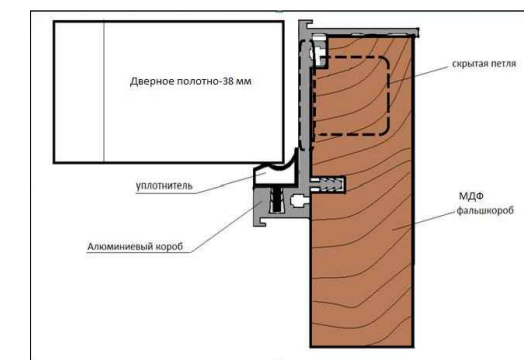

УЗЛЫ 5

Ведомость отделки стен:

Усл-е обоз-е:	Тип отделки	м <sup>2</sup>	Усл-е обоз-е:	Тип отделки	м <sup>2</sup>	
	Эмульсия (Белая)	32,41		МДФ панель	13,77	
Дизайнер	Рахмедова Ю.		Darkhan Avenue			
Визуализатор	Хожидоев Ш.					
Чертежник	Гаурамов Х.					
План развёртки спальни комнаты				Стадия	Лист	Листов
				РП	34	35
				<b>IMMIV</b> DESIGN		

**Примечание 1:** Высоты мебельных подсветок даны от уровня чистового пола.  
**Примечание 2:** Все привязки по стенам к розеткам и выключателям указаны от точки дверного проёма, а не от коробки дверей.  
**Примечание 3:** Размеры нестандартной мебели уточнить на объекте. Важно учитывать основные габариты и конфигурацию. Размеры мебели на данном чертеже носят эскизный характер и предоставляются для расчёта.  
**Примечание 4:** Развёртка и узлы представляют с собой эскизный характер.  
**Примечание 5:** Невидимая часть стен за встроенными шкафами тоже красятся эмульсией.