

Dorosh Design

ЖК Крона Парк II

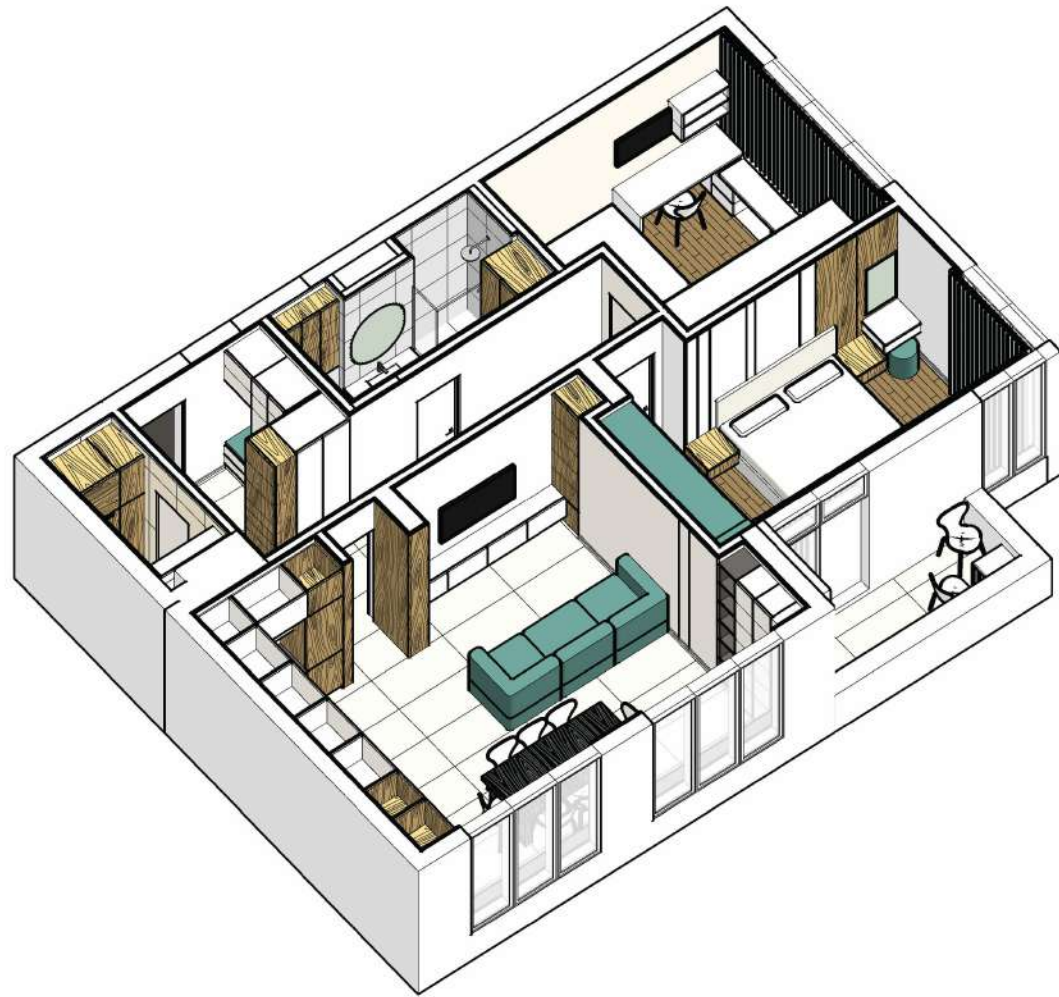

2023

Список листів	
Ім'я аркуша	Номер аркуша
Титульний лист	1
Відомість креслень	2
Опис проекту	3
Обмірний план	4
План демонтажа	5
План монтажу	6
План приміщення	7
План розміщення меблів	8
План оздоблення стін	9
План оздоблення стін (розрізи, кухня)	10
План оздоблення стін (розрізи, спальня)	11
План оздоблення стін (розрізи, С/В)	12
План оздоблення стін (розрізи, ванна кімната)	13
План підлоги	14
План теплої підлоги	15
Специфікація дверей	16
План стелі	17
План освітлюючих приладів	18
План розміщення розеток, електровиводів, вимикачів	19
План розміщення вимикачів з прив'язкою до груп	20
План розміщення кондиціонерів	21
План розведення води	22
План розгортки	23
План розгортки (передпокій, С/В)	24
План розгортки (кухня-вітальня)	25
План розгортки (ванна кімната, спальня)	26
План розгортки (дитяча)	27
Меблі розгортки (передпокій, С/В)	28
Меблі розгортки (ванна кімната, спальня)	29
Меблі розгортки (дитяча)	30
Меблі розгортки (кухня-вітальня)	31
Меблі розгортки (кухня)	32

Dorosh Design	Назва листа	Відомість креслень		Лист	Листів
	Назва проекту	ЖК Крона Парк 2		2	
	Замовник		Дизайнер		

Опис проєкту

1. Інтер’єр квартири виконано у сучасному стилі. Всі стики та вузли виконувати акуратно. Максимально приділити увагу деталям.

2. Опалення. Усі наявні радіатори опалення від забудовника.

3. Перепланування. Об’єднати кухню та вітальню, збільшити ванну за рахунок передпокою, збільшити спальню, зробивши там нішу для шафи.

4. Міжкімнатні двері. Двері прихованого монтажу. Монтаж проводиться на етапі чорнових робіт.

5. Стеля. У всіх кімнатах зробити опуск для монтування точкових гіпсових світильників та лед профілів. Стеля виконується з гіпсокартону. У дитячій зробити тіньовий шов з лед-підсвіткою, у спальні виконати ніші для штор з лед-підсвіткою . У С/В опуск стелі зробити з урахуванням , що витяжка буде зі стелі.

6. Стіни. Підготувати стіни під фарбування та встановлення ДСП панелей. Використати склохолст для уникнення тріщин. У кухні-вітальні та передпокою основним матеріалом для покриття стін є миюча фарба світло-бежевого кольору, у спальні – миюча фарба білого кольору, у дитячій – миюча фарба пастельно-рожевого кольору . Рекомендовані виробники якісних миючих фарб:

- 1.Sadolin (Easy care, Professional р6)
- 2.Benjamin Moore
- 3.Little Green
- 4.San Marco

Колір стін обрати по палітрі Ral, або з палітри Sadolin. Варіанти кольорів, від яких можна відштовхуватись:

(Кухня-вітальня, передпокії)
RAL 9001 Кремово-белый
RAL 9010 Белый
RAL 1013 Жемчужно-белый

(Спальня)
RAL 9002 Светло-серый
RAL 9003 Сигнальный белый
RAL 9016 Транспортный белый

(Дитяча)
RAL 020 90 10
RAL 150-6

Обов’язково виконати тест-викрас на об’єкті.

7. Кухонний " фартук" виконано таким, чином, що ДСП стільниця монтується ПІД ПЛИТКУ, стик закривається герметиком (БЕЗ БОРТИКІВ).

8. Підлога. Покриття підлоги – ламінат та плитка. Плінтус – мдф у колір стін кожного приміщення, стик ламінату та плитки – корковий компенсатор в колір до ламінату.

9. Керамограніт у санвузлах викласти згідно розкладки. Фузу підібрати в колір плитки. Тон-в-тон.

10. Ламінат підібрати до декору дерева стінових панелей та фасадів корпусних меблів, але світліше на один-два тони.

11. Всі меблеві фасади виконати з таких матеріалів: ДСП EGGER perfect sense matt.

12. Комплектація. В разі виникнення уточнюючих питань, звертатись до дизайнера за погодженням кольору, форми, кількості та інших питань, що впливають на зовнішній вигляд.

Загальні примітки

1. Для виконання будівельно-ремонтних робіт необхідно запрошувати будівельну бригаду, або компанію-генпідрядника. Не наймати спеціалістів окремо. Керувати процесом ремонту повинна одна людина (бригадир).

2. Ремонтна бригада повинна завчасно отримати весь проєкт у роздрукованому вигляді, разом із специфікаціями та візуалізаціями. Бригадир повинен детально ознайомитися із проєктом та виписати свої запитання, зауваження та пропозиції. Для того, щоб дизайнер мав можливість узгодити їх завчасно.

3. Всі роботи виконувати по кресленнях. Візуалізації надані лише для загального орієнтування та розуміння стилю та ідеї. У разі виникнення запитань чи виявлення помилок у кресленнях, необхідно звертатись до дизайнера. Дизайнер зобов’язаний відповісти на всі питання майстрів.

4. Перед початком робіт бригадир повинен скласти графік ремонтно-будівельних робіт. А також скласти кошторис на ремонтно-будівельні роботи, враховуючи вартість власних послуг та чорнових матеріалів.

5. Щоб процес реалізації відбувався без затримок, бажано виконати планування закупівлі матеріалів. Оскільки деякі з них імпортуються або виготовляються понад два місяці. Бригадир повинен завчасно попередити, на яку дату необхідно організувати доставку конкретних матеріалів чи обладнання.

6. Перед закупівлею будь-яких матеріалів або елементів інтер’єру майстер, який буде безпосередньо виконувати їх монтаж, повинен ознайомитися зі специфікацією та подати кінцеві об’єми із врахуванням відходів та супутніх матеріалів.

7. Бригадир або майстер повинен в магазині або на об’єкті в день закупівлі матеріалів або елементів інтер’єру, перевірити їх на брак, повноту комплектації, відповідність характеристикам і продумати сам монтаж або нанесення елементу.

8. У бригадира повинен бути встановлений Viber, Telegram, або аналогічний месенджер, а також повинен бути доступ до електронної пошти та ЗГ.

9. Всі розміри у проєкті вказані для розрахунку вартості. Провести обміри на об’єкті! Оскільки може бути похибка у розмірах в результаті вирівнювання стін, підлог чи стелі.

10. Замовлення корпусних та вмонтованих меблів можна проводити тільки після обмірів. Обміри проводити після готовності відміток чистової підлоги та стелі.

11. Перед початком виготовлення меблів та обладнання, виробник повинен оцінити рівність геометрії усіх площин на об’єкті (стіни, стель, підлог).

12. Перед монтажем меблів та обладнання виробник повинен переконатись у можливості транспортування елементів на об’єкт. Перевірити ширини проходів, сходових кліток, ліфтів, тощо.

Dorosh Design	Назва листа	Опис проєкту			Лист	Листів
	Назва проєкту	ЖК Крона Парк 2			3	
	Замовник		Дизайнер	Дорошенко Дар’я		

Обмірний план

1:50

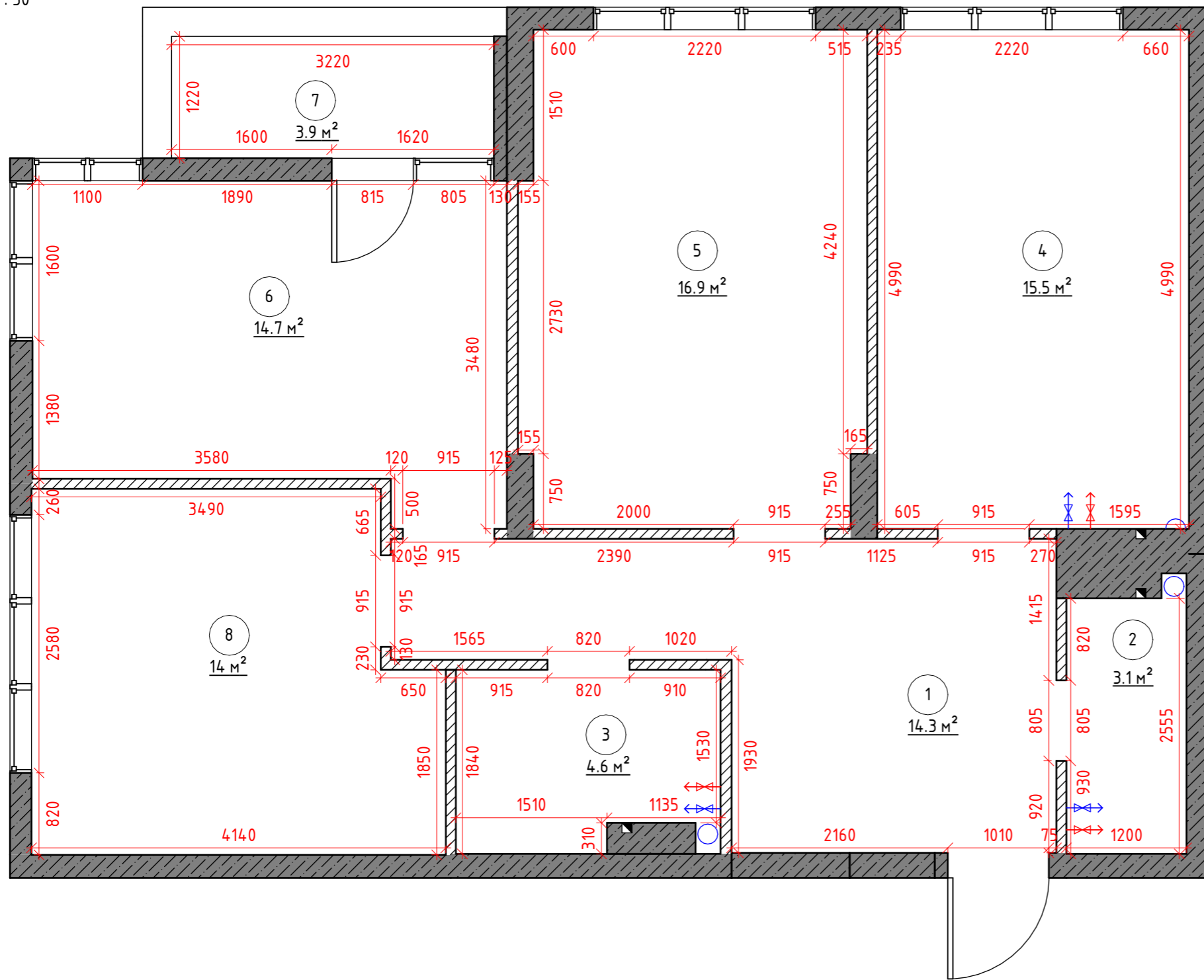

Специфікація приміщень

Номер приміщення	Ім'я приміщення	Площа
1	Передпокій	14.3 м ²
2	С/В	3.1 м ²
3	Ванна кімната	4.6 м ²
4	Кухня	15.5 м ²
5	Вітальня	16.9 м ²
6	Спальня	14.7 м ²
7	Балкон	3.9 м ²
8	Дитяча	14 м ²
Загальна площа		87.1 м ²

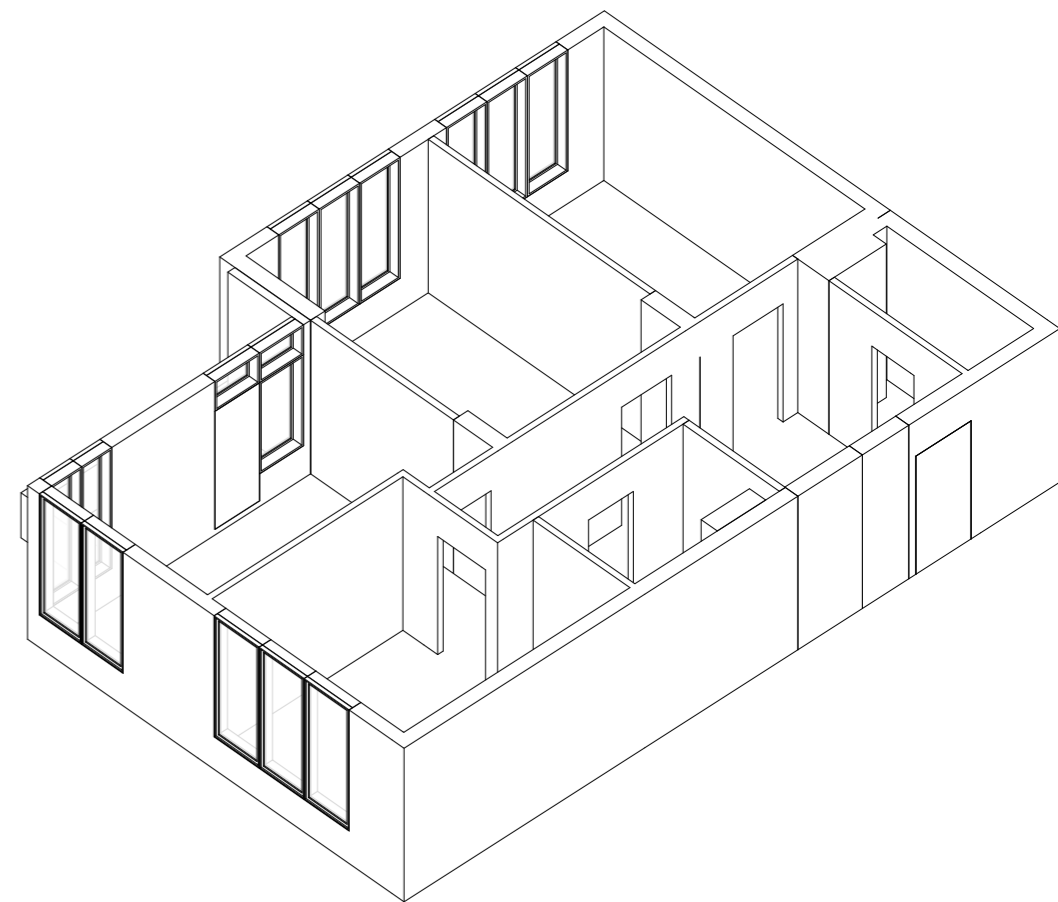

Умовні позначення:

Несучі стіни

Стіна, яка не є несучою

Каналізаційна труба

Виведення Г. та Х. води

Вент. канал (Н_{від підлоги}=2500 мм)

Примітки:

1. Розміри на кресленні вказані у міліметрах.
2. Товщини зовнішніх стін вказані умовно.
3. У проекті існують мінімальні відхилення через кривизну стін.
4. Розміри вказані від існуючих стін без обробки.
5. За необхідності провести додаткові виміри.

Н_{дверного отвору}=2100мм (В окремих ситуаціях вказано окремо)

Н_{стелі}=2730 мм

Н_{до вікна} =580 мм (В окремих ситуаціях вказано окремо)

Н_{вікна}=2150 мм (В окремих ситуаціях вказано окремо)

Dorosh Design	Назва листа	Обмірний план		Лист	Листів
	Назва проекту	ЖК Крона Парк 2		4	
	Замовник	Дизайнер	Дорошенко Дар'я		

План демонтажа

1:50

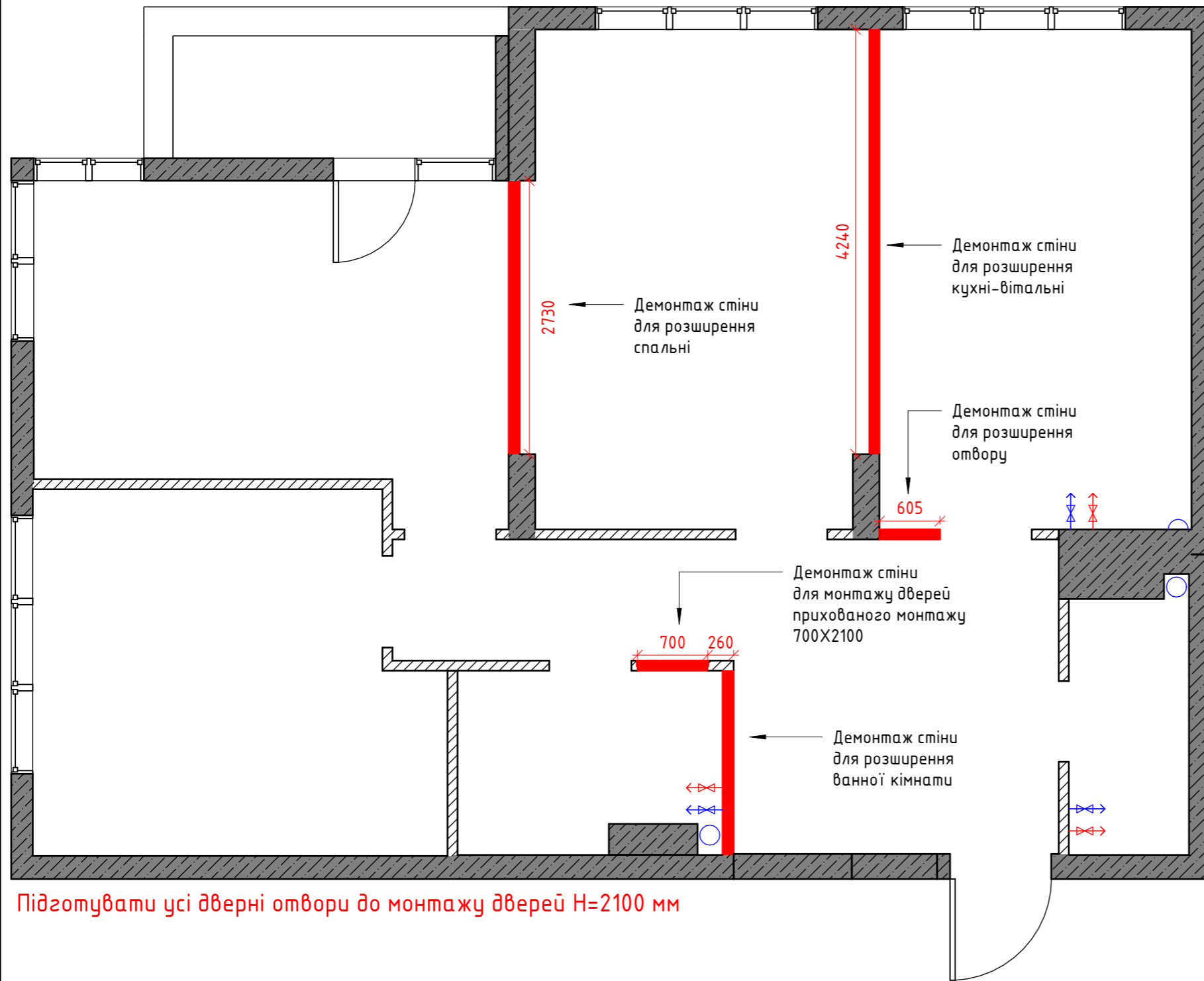

Підготувати усі дверні отвори до монтажу дверей H=2100 мм

Умовні позначення:

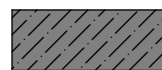

Несучі стіни



Стіни, які не є несучими



Демонтовані стіни

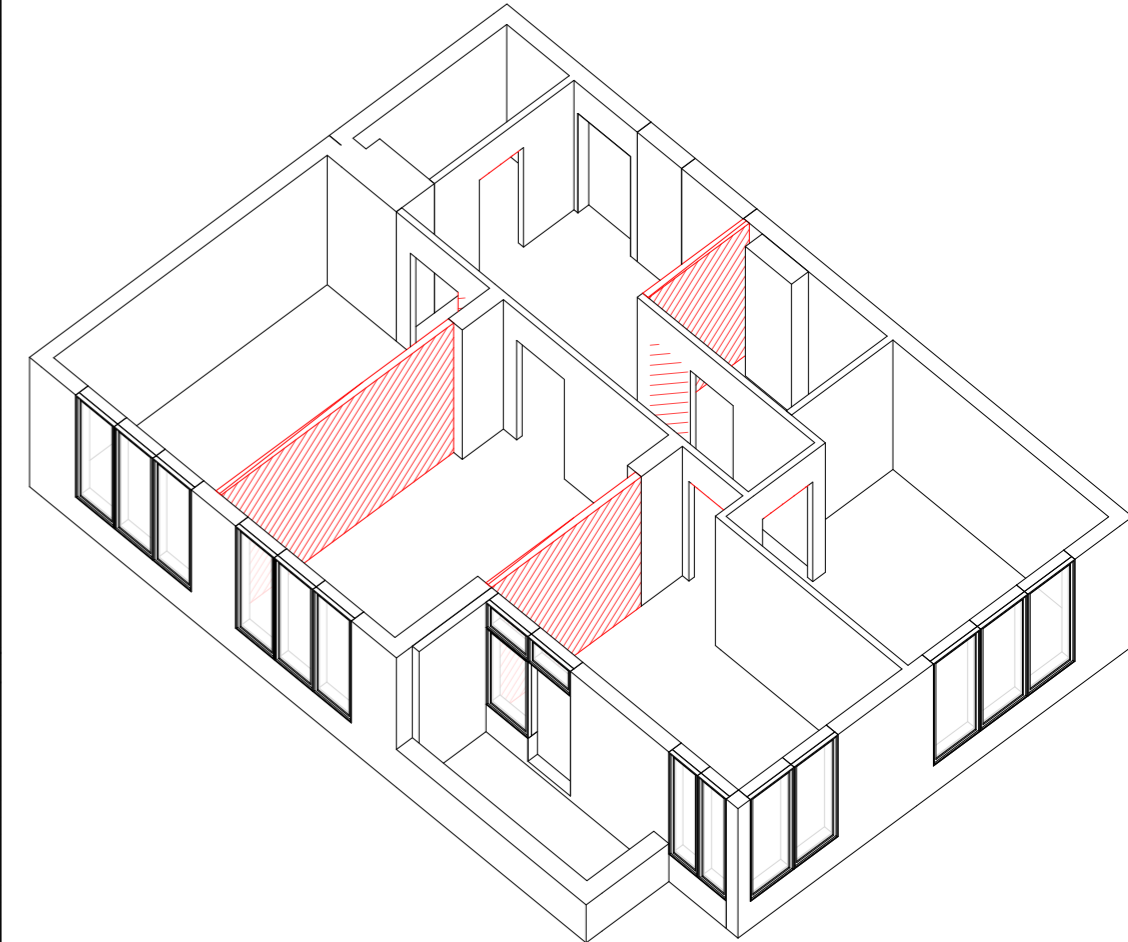

Примітки:

1. Розміри на кресленні вказані у міліметрах.
2. Товщини зовнішніх стін вказані умовно.
3. Розміри вказані від існуючих стін без обробки.
4. За необхідності провести додаткові виміри, оскільки проектні розміри можуть відрізнятися від фактичних.
5. План демонтажа див. разом з планом монтажу.



Dorosh Design	Назва листа	План демонтажа		Лист	Листів
	Назва проекту	ЖК Крона Парк 2		5	
	Замовник	Дизайнер	Дорошенко Дар'я		

План монтажу

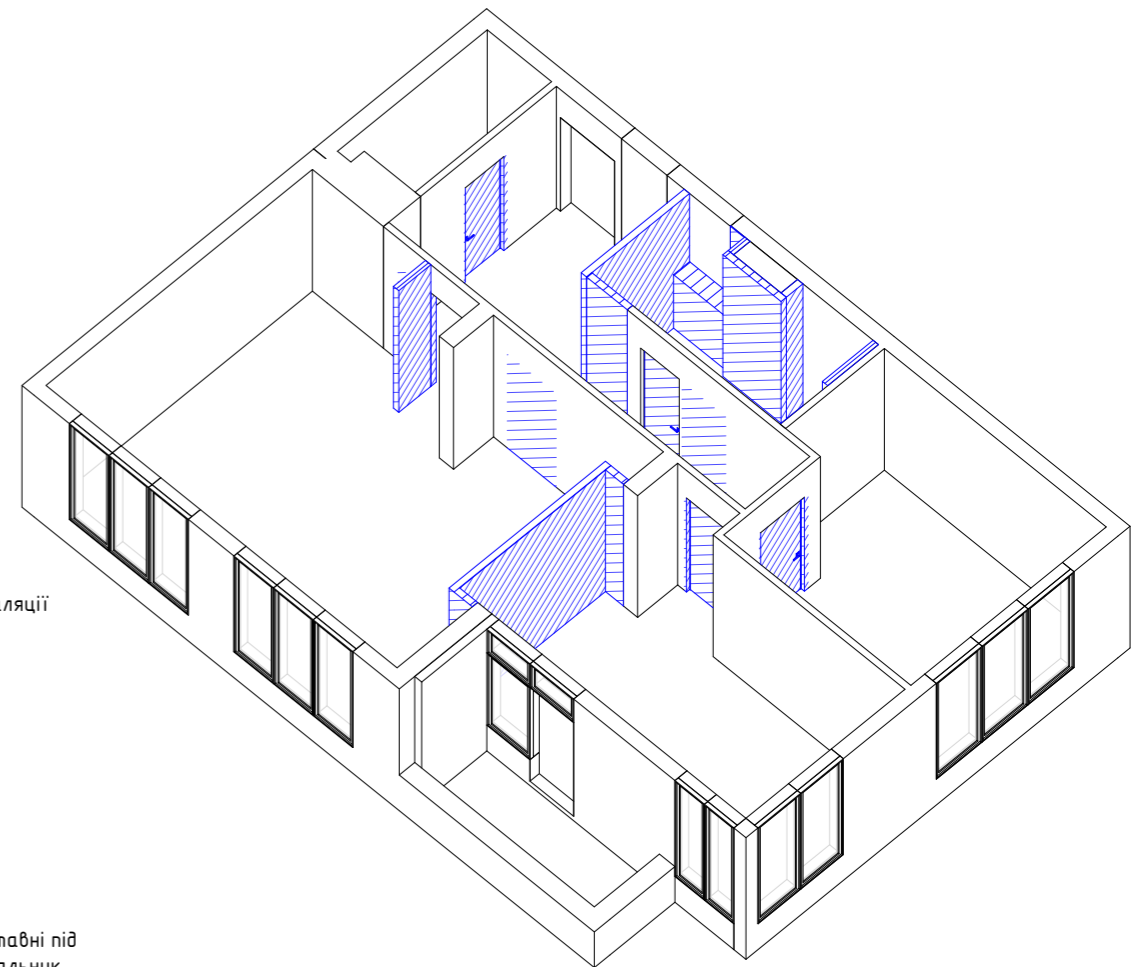
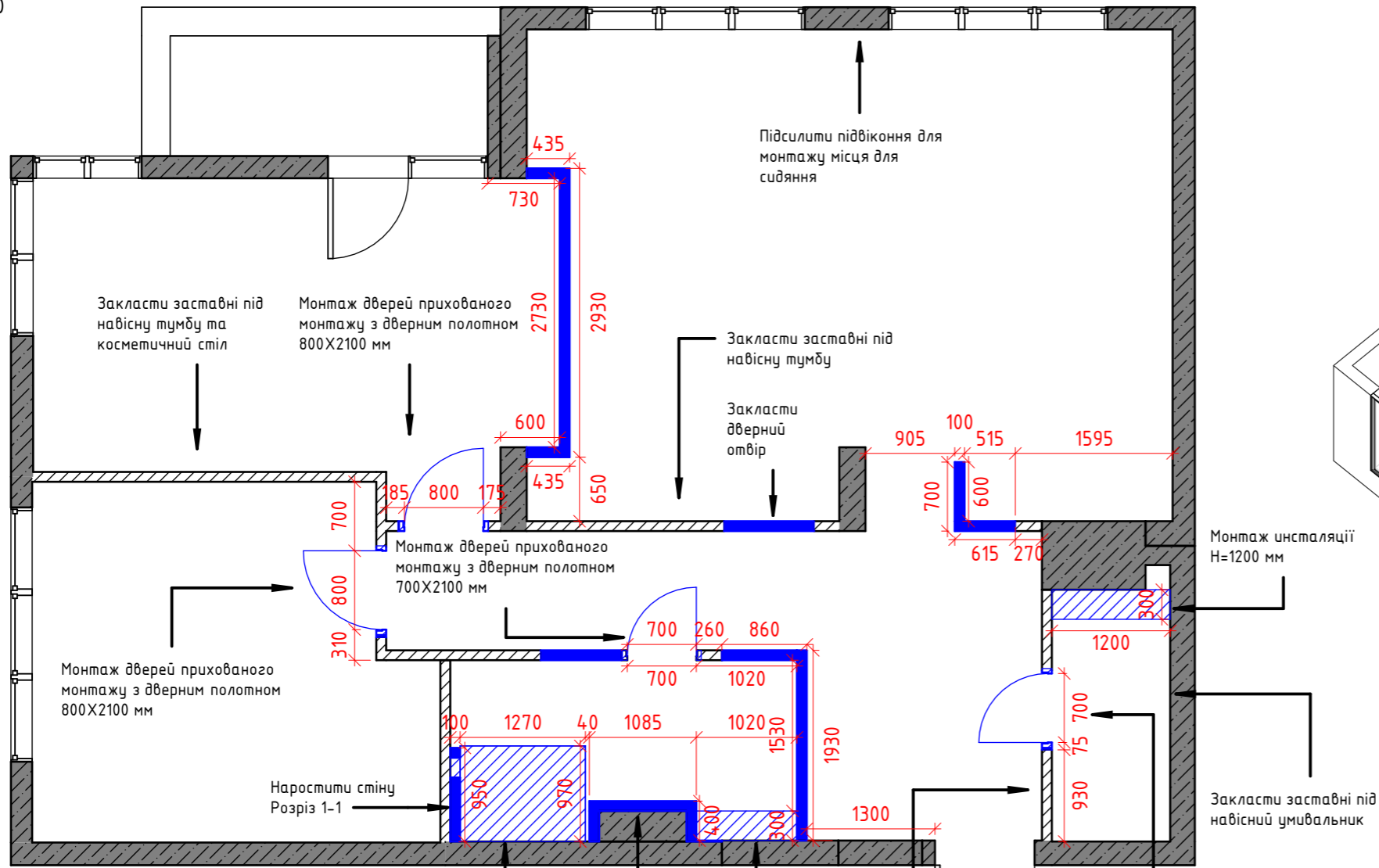
1:60

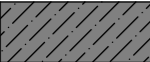

Умовні позначення:

-  Несучі стіни
-  Стіни, які не є несучими
-  Монтовані перегородки

Монтаж підіуму
Н=100 мм

Монтаж інсталяції
Н=1200 мм

Монтаж дверей прихованого
монтажу з дверним полотном
700X2100 мм

Наростити стіну
для прокладення
сантехніки

Закласти заставні під
навісне дзеркало

Закласти заставні
під навісний умивальник

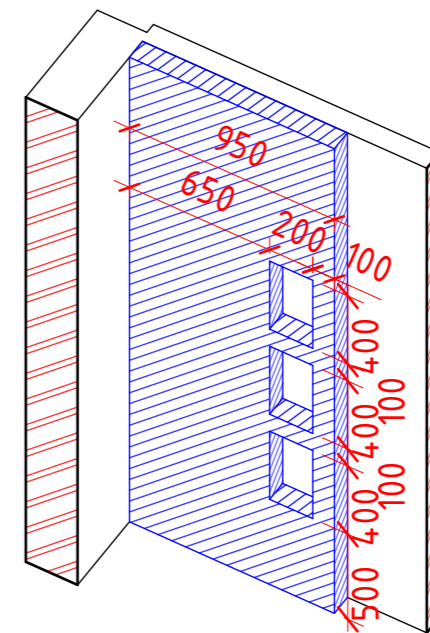

Ванна кімната розріз 1-1

Примітки:

1. Розміри на кресленні вказані у міліметрах.
2. Усі стіни вирівняти, монтажні кути вивести під 90 градусів.
3. Розміри вказані від існуючих стін без обробки.
4. У санвузлі виконати гідроізоляцію.
5. У санвузлі використовувати вологостійкі матеріали.
6. Дверні коробки прихованих дверей монтувати разом із перегородками!
7. Після заливання стяжки за відносну позначку 0.000 прийнято рівень чистої підлоги.
8. Розташування меблів для заставних див. лист 7
9. Розташування заставних та конструкції заставних уточнити з меблевим підрядником!!!

Dorosh Design	Назва листа	План монтажу		Лист	Листів
	Назва проекту	ЖК Крона Парк 2		6	
	Замовник	Дизайнер	Дорошенко Дар'я		

План приміщення

1:50

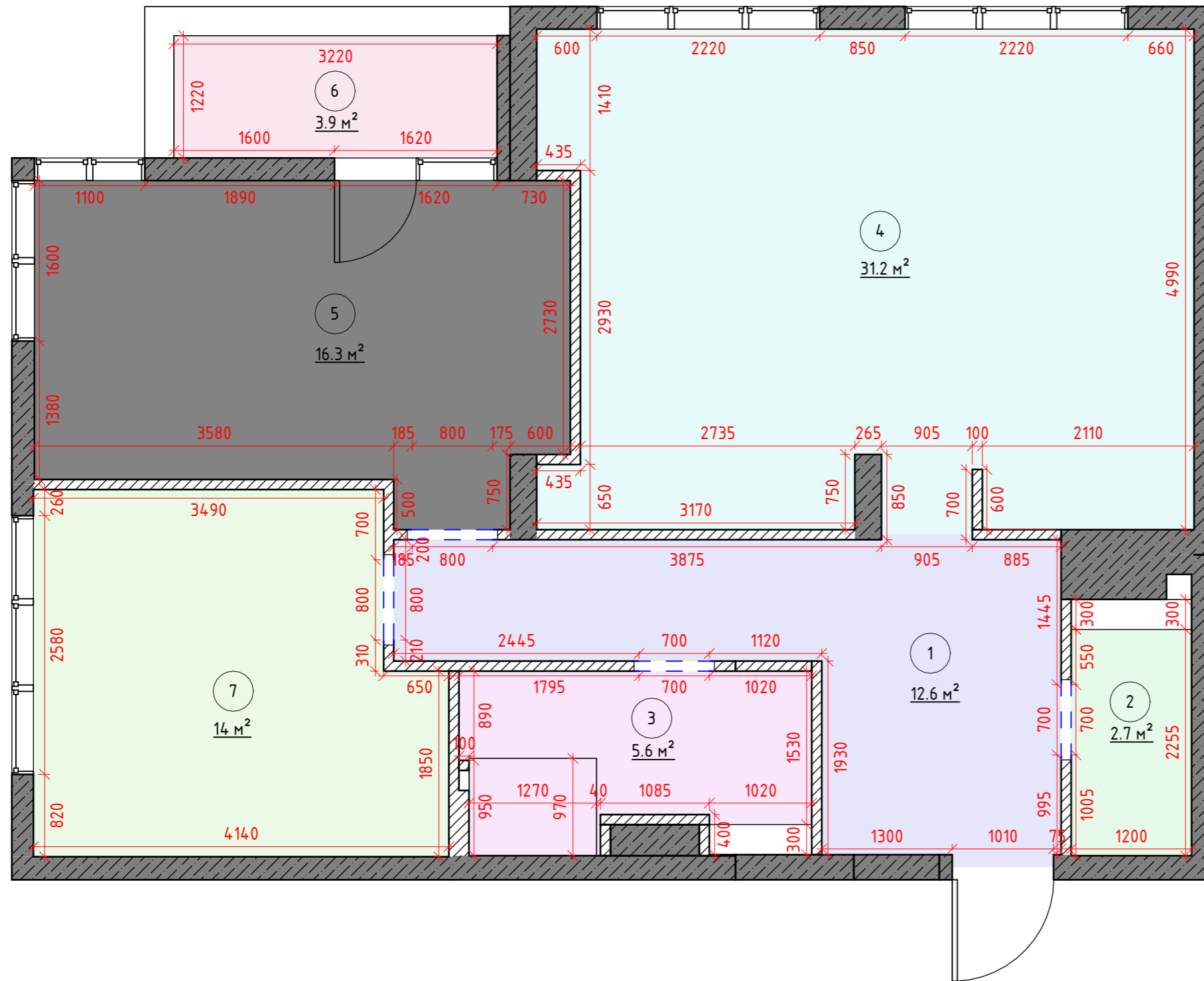

Експлікація приміщень

Номер	Имя	Площадь
1	Передпокій	12.6 м ²
2	С/В	2.7 м ²
3	Ванна кімната	5.6 м ²
4	Кухня-вітальня	31.2 м ²
5	Спальня	16.3 м ²
6	Балкон	3.9 м ²
7	Дитяча	14 м ²
Общая площадь		86.4 м ²

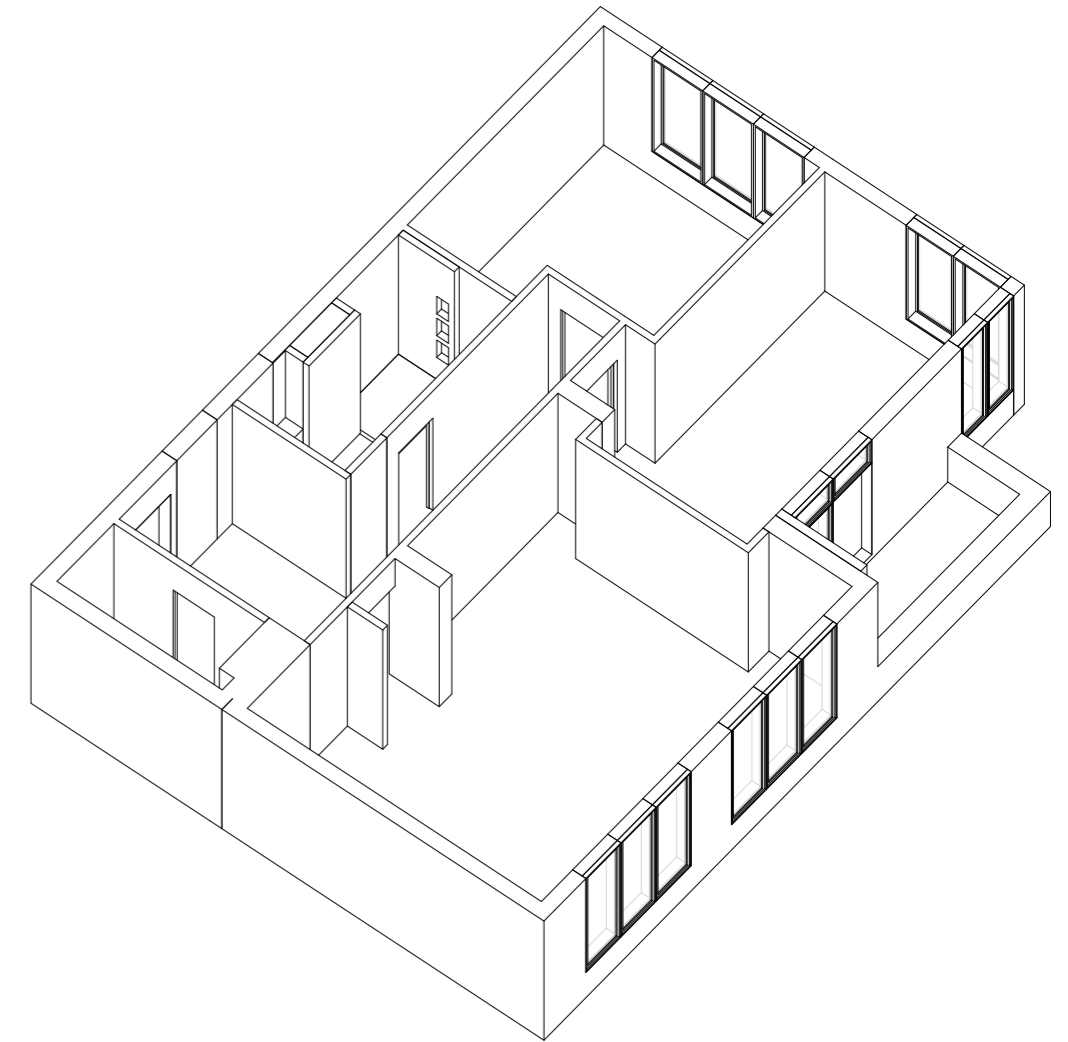

Легенда приміщення

- Передпокій
- С/В
- Ванна кімната
- Кухня-вітальня
- Спальня
- Балкон
- Дитяча

Примітки:

1. Розміри на кресленні вказані у міліметрах.
2. Товщини зовнішніх стін вказані умовно.
3. Розміри вказані від існуючих стін без обробки.
4. За необхідності провести додаткові виміри, оскільки проектні розміри можуть відрізнятися від фактичних.
5. Цей план див. разом з планом демонтажа та планом монтажу.

Dorosh Design	Назва листа	План приміщення		Лист	Листів
	Назва проекту	ЖК Крона Парк 2		7	
	Замовник	Дизайнер	Дорошенко Дар'я		

План розміщення меблів

1:50

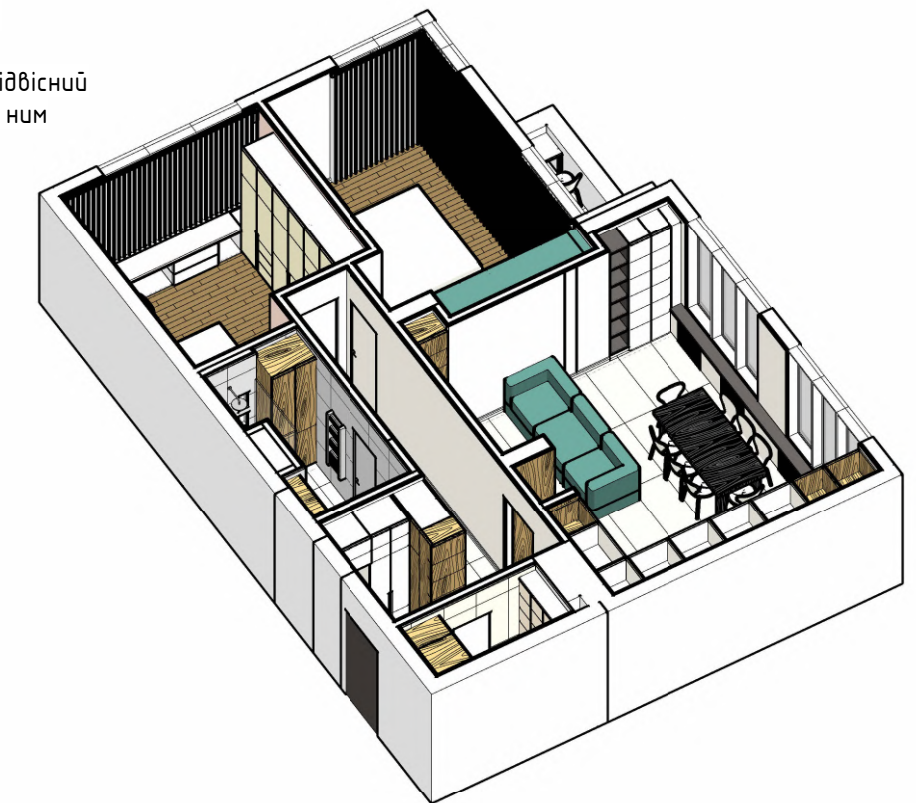
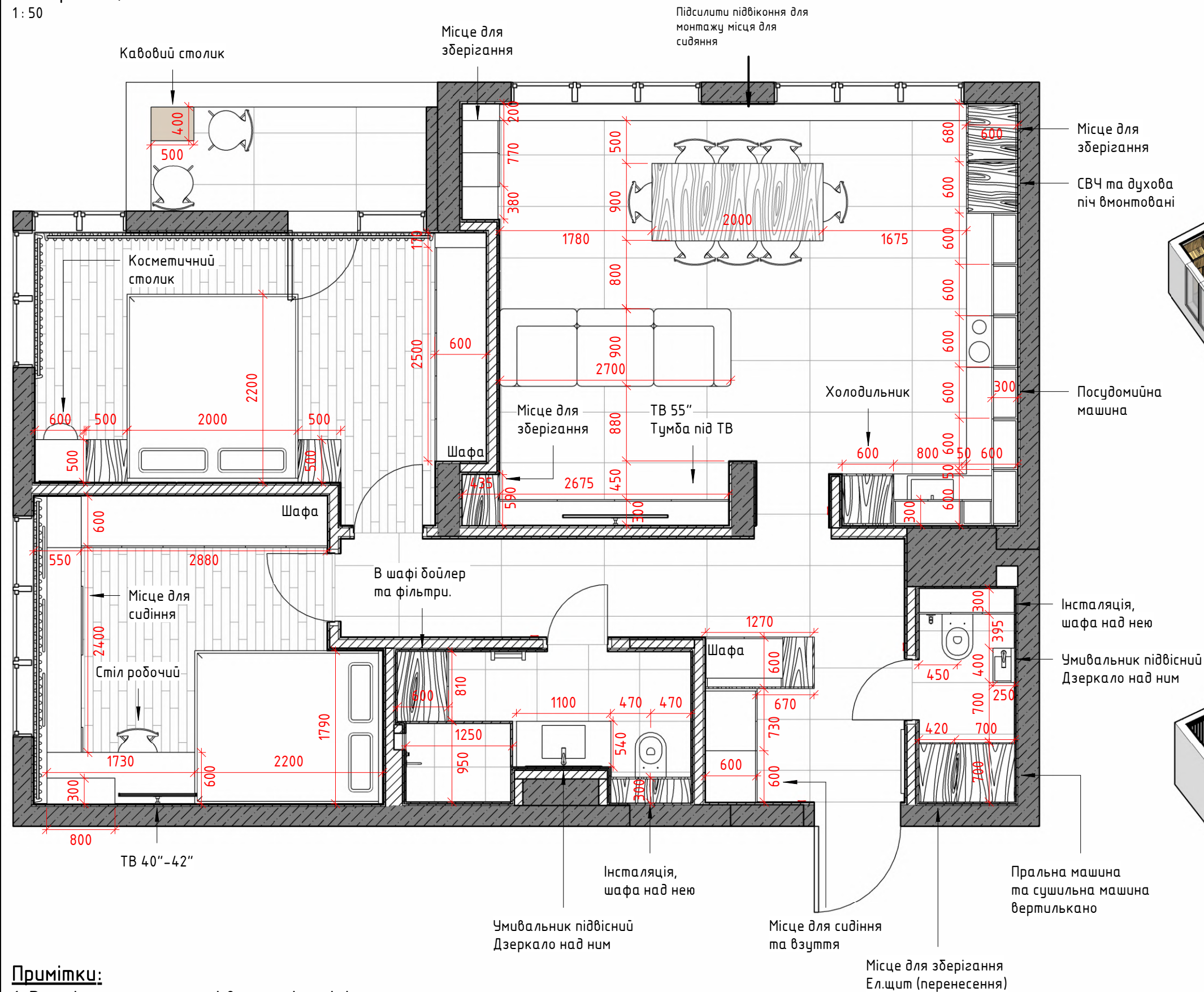

Примітки:

1. Розміри на кресленні вказані у міліметрах.
2. Усі розміри уточнювати на об'єкті
3. Меблі на замовлення встановлюються фірмою виробником тільки після додатково знятих обмірювання фахівцями.
4. Закупівлю меблів проводити після чистового оздоблення.
5. План розміщення меблів розроблений за обмірними розмірами, не враховуючи вирівнювання стін, підлог, стелі.

Dorosh Design	Назва листа	План розміщення меблів		Лист	Листів
	Назва проекту	ЖК Крона Парк 2		8	
	Замовник	Дизайнер	Дорошенко Дар'я		

План обробки стін

1:50

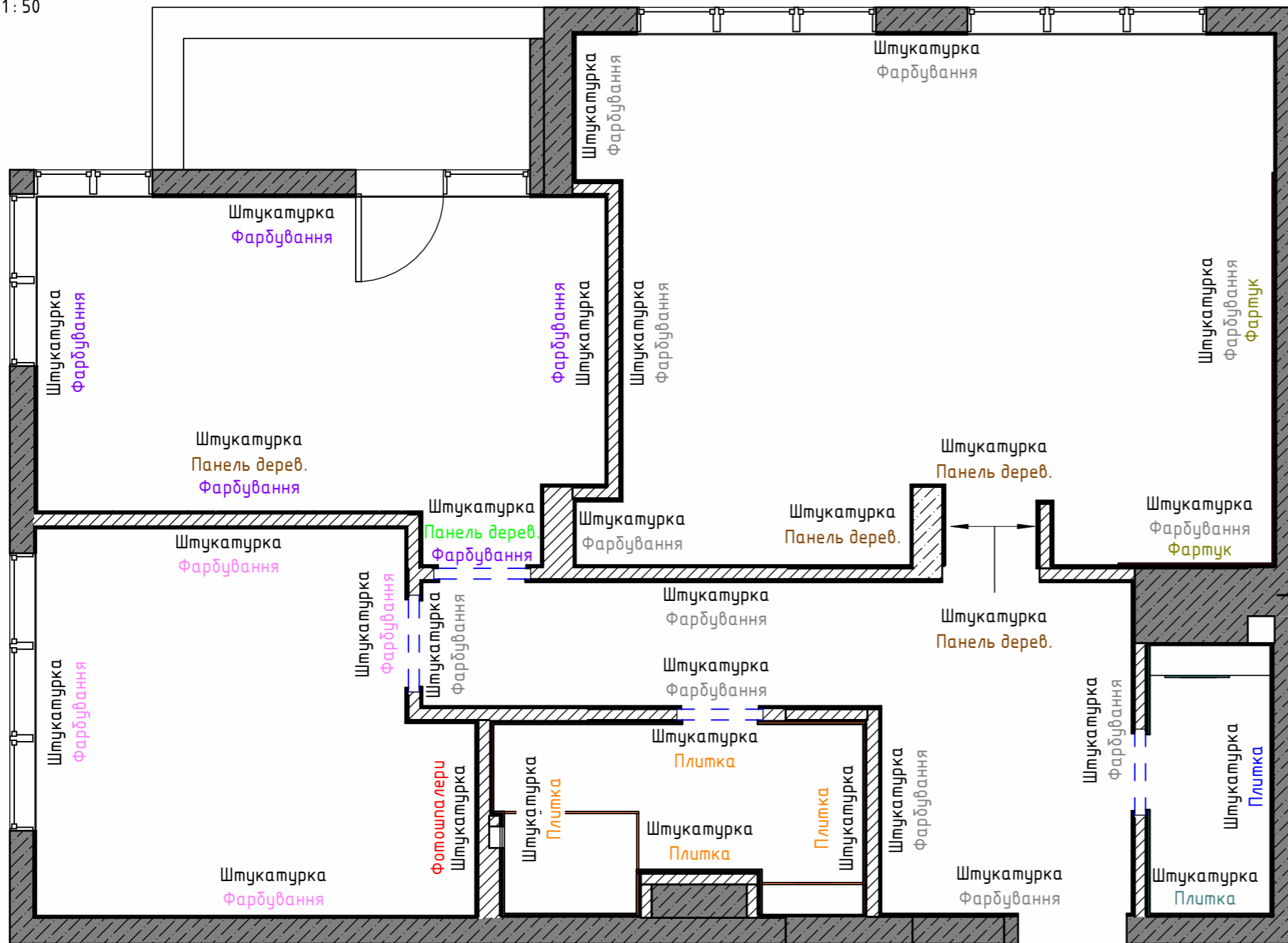

Умовні позначення

- Керамограніт Almera 1200X600
- Керамограніт Cielo 1200X600
- Керамограніт Golden 600X600
- Керамограніт Lasselsberger 1200X600
- Панель стінова дерев'яна
- Панель стінова дерев'яна фарбована
- Фарбування (дитяча)
- Фарбування (кухня-вітальня, передпокій)
- Фарбування (спальня)
- Фотошпалери (дитяча)
- Штукатурка

Специфікація обробки

Опис	Площа
Керамограніт Almera Ceramica Cosmos White Xs 1200X600	8.9 м ²
Керамограніт Cielo E Terra Violette 1200X600	6.5 м ²
Керамограніт Golden Tile Corso 600X600	27.5 м ²
Керамограніт Lasselsberger Rako Porfido 1200X600	3 м ²
Панель стінова дерев'яна	12.5 м ²
Панель стінова дерев'яна фарбована	2 м ²
Фарбування (дитяча)	29.9 м ²
Фарбування (кухня-вітальня, передпокій)	94.6 м ²
Фарбування (спальня)	30.3 м ²
Фотошпалери (дитяча)	4.9 м ²
Штукатурка	214.1 м ²

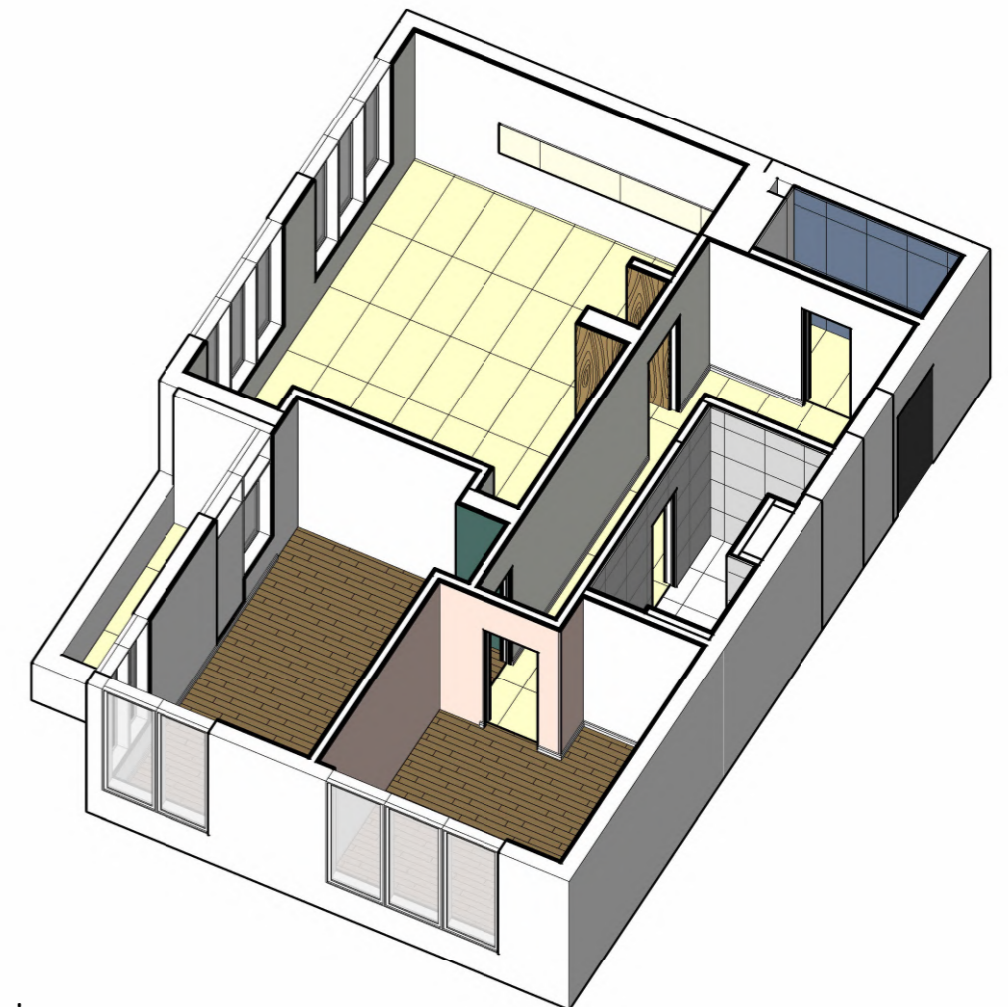

Примітки:

1. Розміри на кресленні вказані у міліметрах.
2. Площа всіх оздоблювальних матеріалів вказана без запасу і коефіцієнта відходів.
3. Плитка більша за 600X600 рахується окремо поштучно на об'єкті.
4. Найменування оздоблювальних матеріалів можуть змінитися після вибору і затвердження замовником.
5. Див. лист 3, загальні примітки П.9.

Dorosh Design	Назва листа	План оздоблення стін		Лист	Листів
	Назва проекту	ЖК Крона Парк 2		9	
	Замовник	Дизайнер	Дорошенко Дар'я		

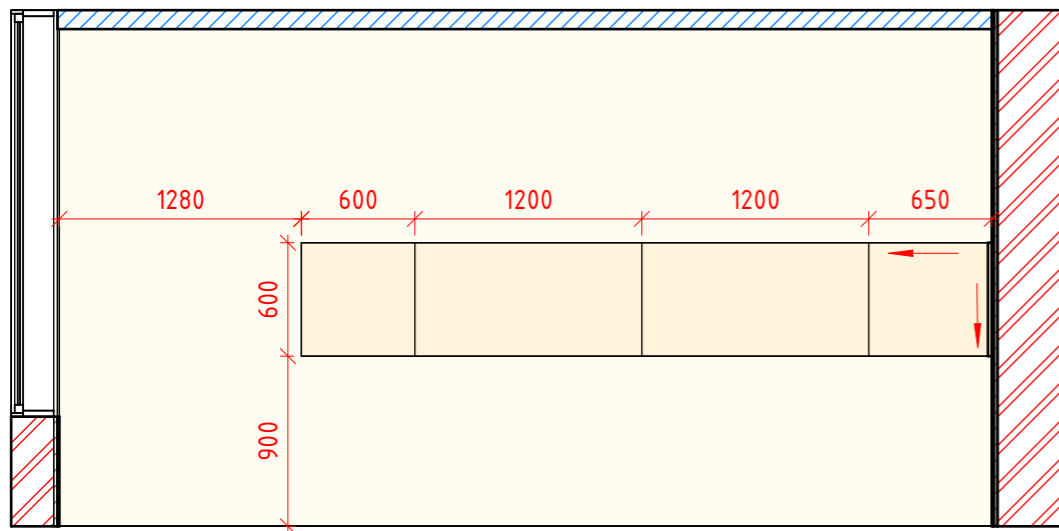

Кухня 3-1
1:40

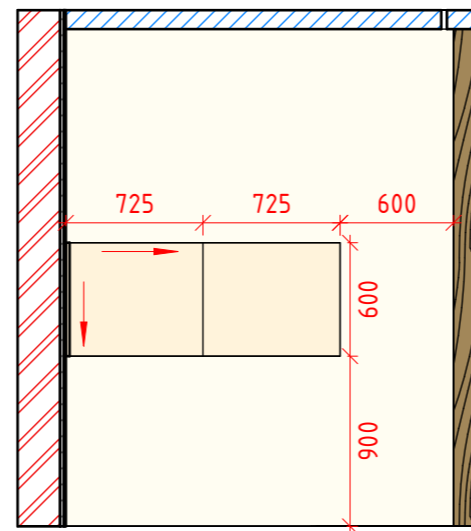

Кухня 3-2
1:40

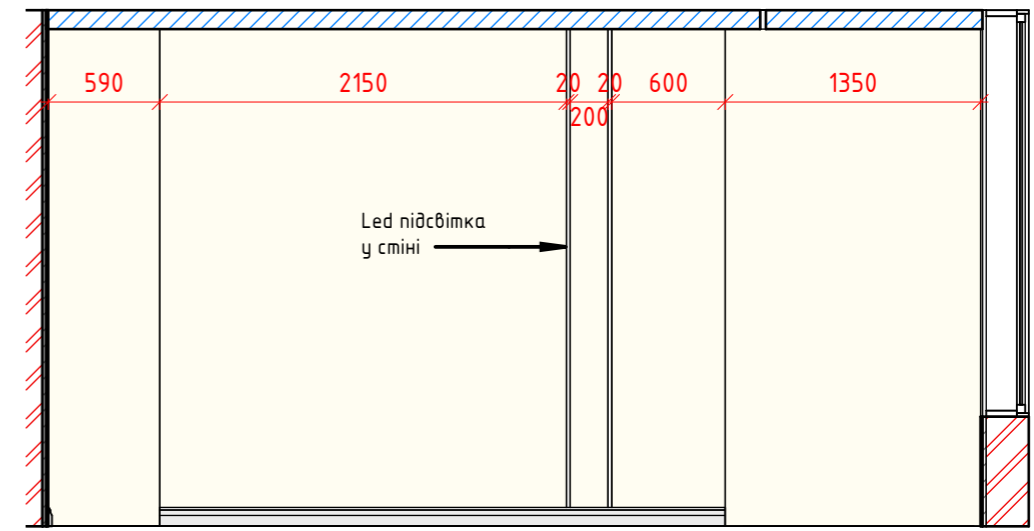

Кухня 3-3
1:40

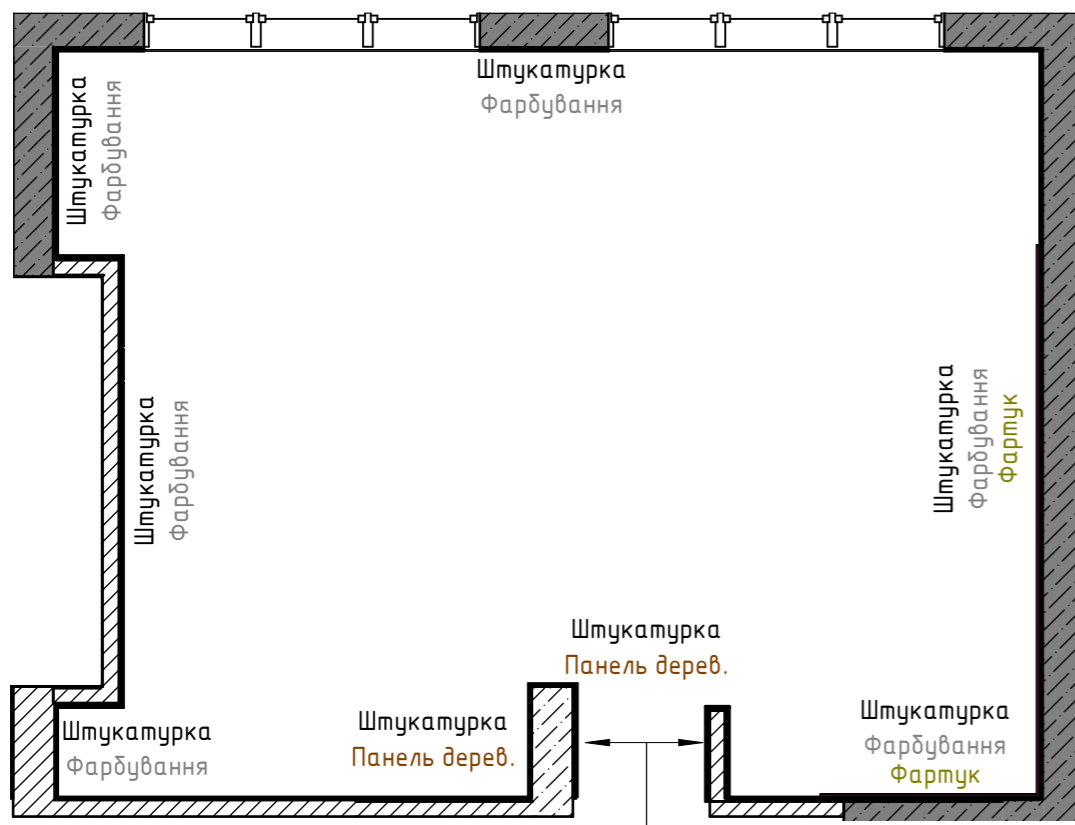

План обробки стін (кухня)
1:50

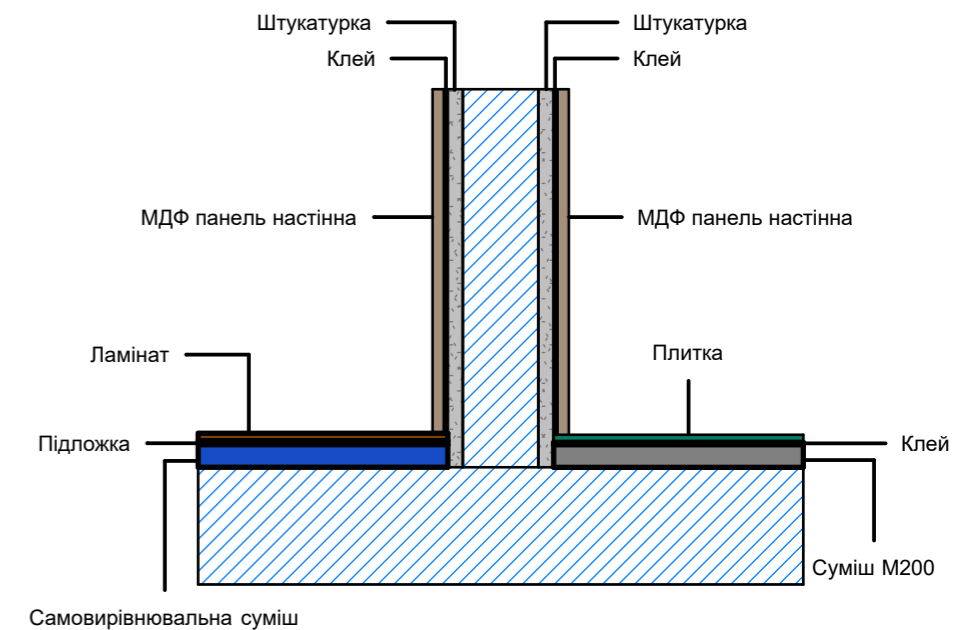
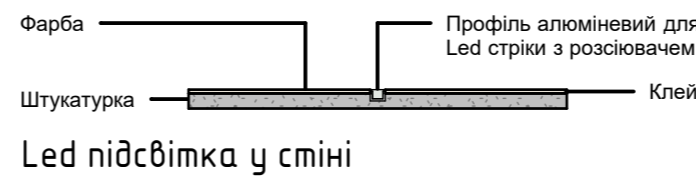

Примітки:

1. Розміри на кресленні вказані у міліметрах.
2. Кухня 3-3
Проміжки між фарбуваннями робити з алюмінієвого профілю для Led підсвітки.
3. Спальня 4-1
Проміжки між фарбуваннями робити з алюмінієвого профілю для фарбування їх у чорний колір.

Умовні позначення:

- ← Початкова точка і напрямок укладання оздоблення стіни
- 500 Розміри, вказані у міліметрах

Dorosh Design	Назва листа	План оздоблення стін (розрізи, кухня)		Лист	Листів
	Назва проекту	ЖК Крона Парк 2		10	
	Замовник		Дизайнер		

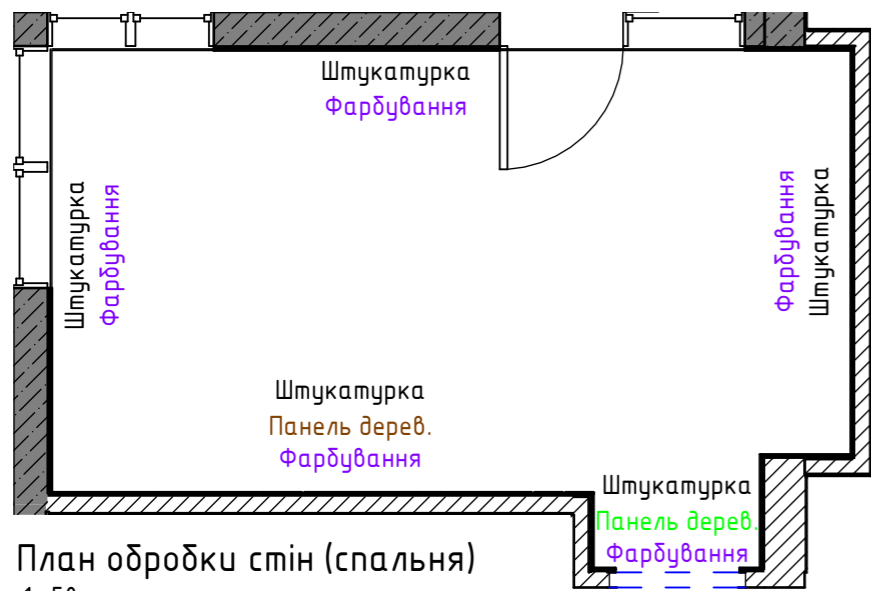

План обробки стін (спальня)
1:50

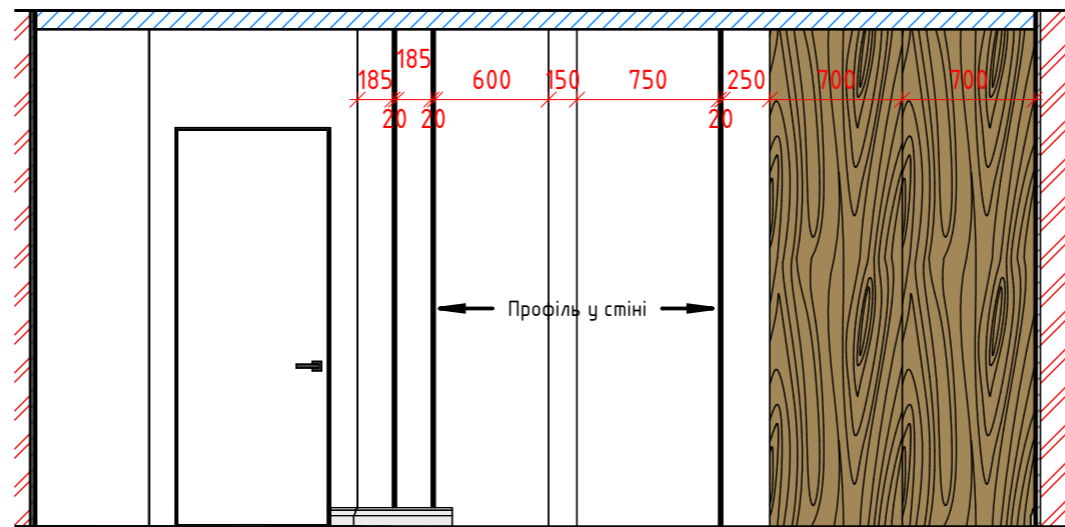

Спальня 4-1
1:40

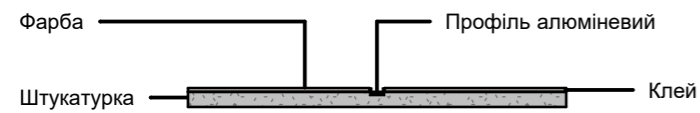
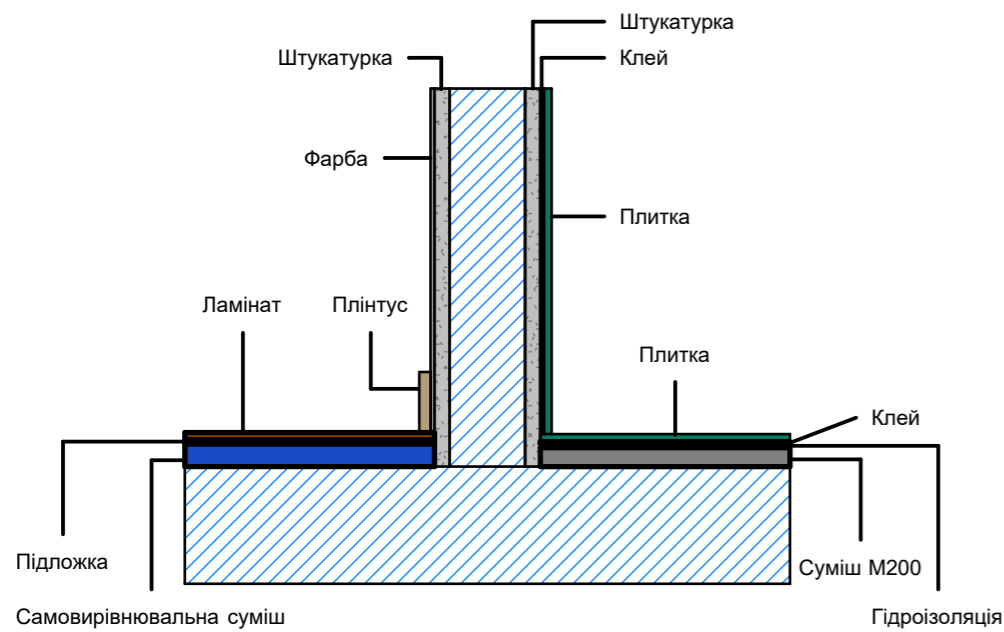

Профіль у стіні

Умовні позначення:

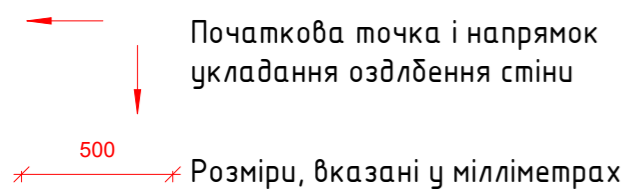

Примітки:

1. Розміри на кресленні вказані у міліметрах.
 2. Спальня 4-1
- Проміжки між фарбуваннями робити з алюмінієвого профілю для фарбування їх у чорний колір.

Dorosh Design	Назва листа	План оздоблення стін (розрізи, спальня)		Лист	Листів
	Назва проекту	ЖК Крона Парк 2		11	
	Замовник	Дизайнер	Дорошенко Дар'я		

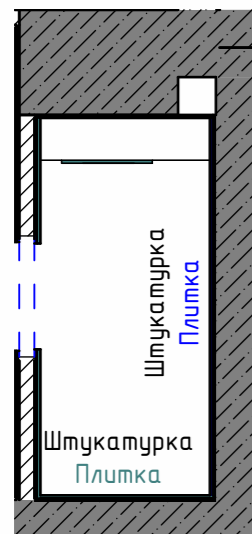

План обробки стін (С/В)
1: 50

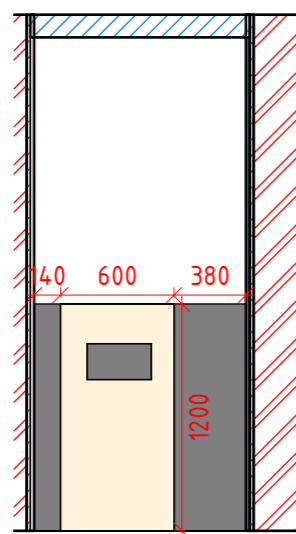

С/В 1-1
1: 40

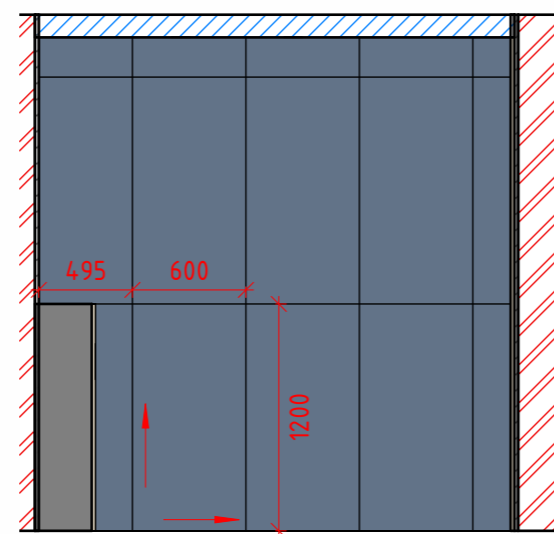

С/В 1-2
1: 40

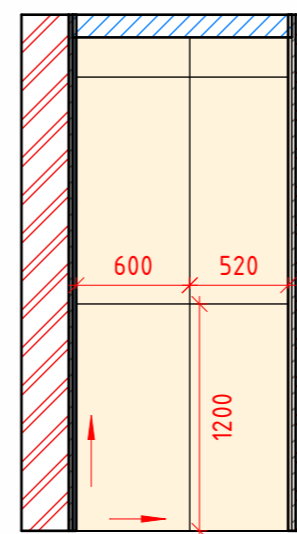

С/В 1-3
1: 40

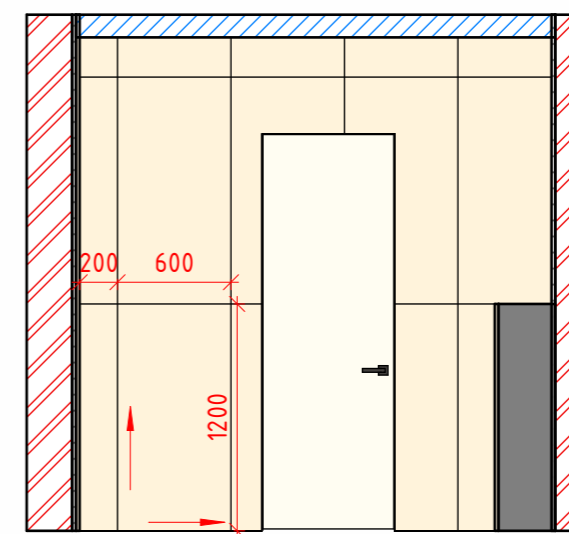

С/В 1-4
1: 40

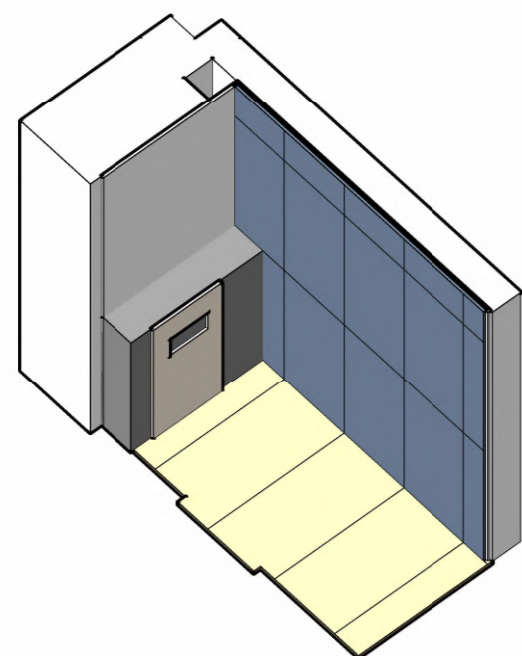

3D вид 1 (оздоблення, С/В)

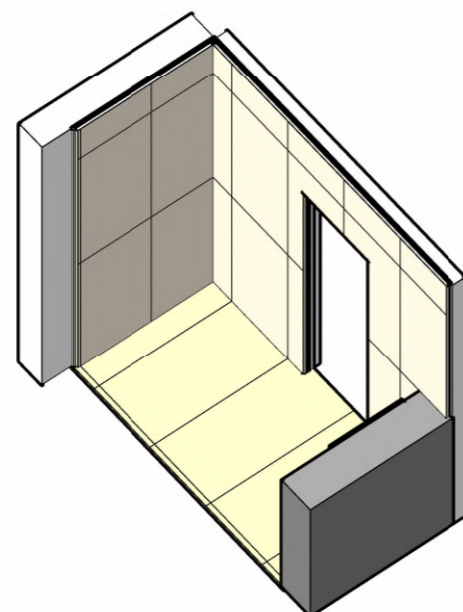

3D вид 2 (оздоблення, С/В)

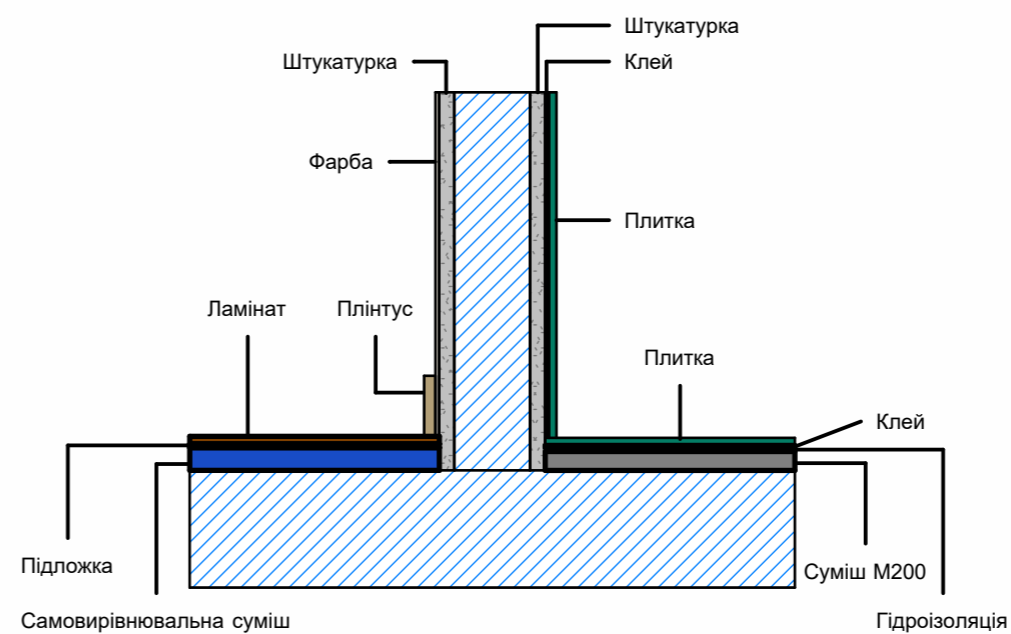

Умовні позначення:

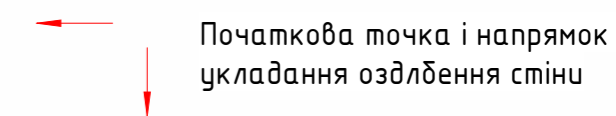

500 Розміри, вказані у міліметрах

Примітки:

1. Розміри на кресленні вказані у міліметрах.

Dorosh Design	Назва листа	План оздоблення стін (розрізи, С/В)		Лист	Листів
	Назва проекту	ЖК Крона Парк 2		12	
	Замовник	Дизайнер	Дорошенко Дар'я		

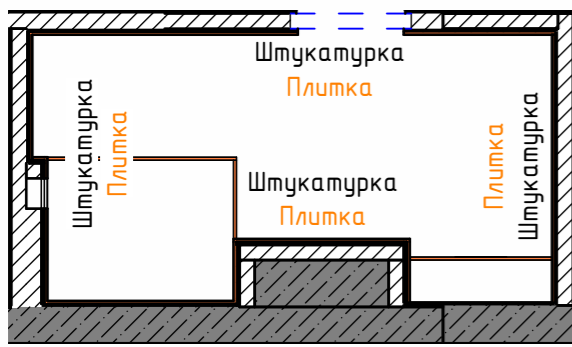

План обробки стін (ванна кімната)
1:50

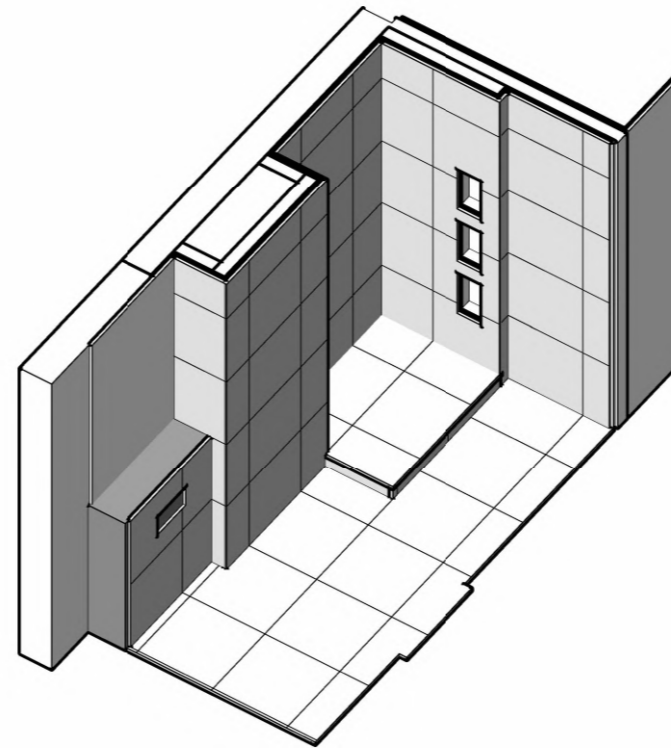

3D вид 1 (оздоблення, ванна кімната)

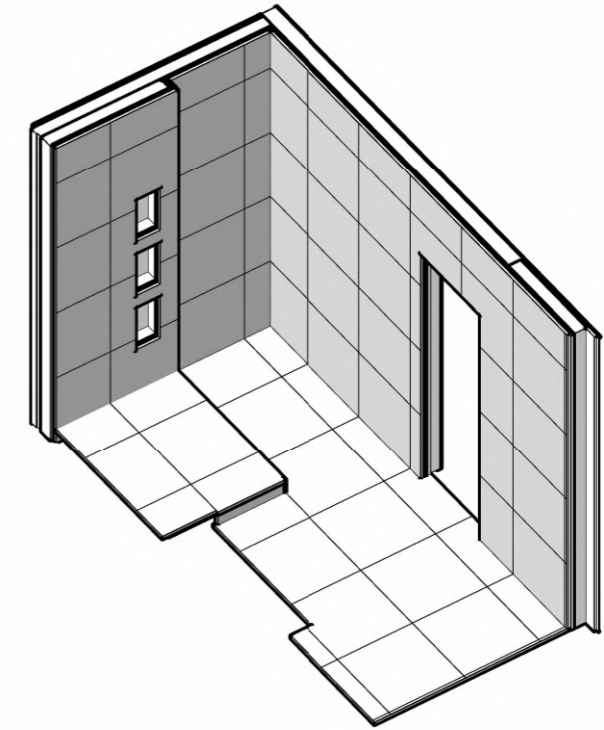

3D вид 2 (оздоблення, ванна кімната)

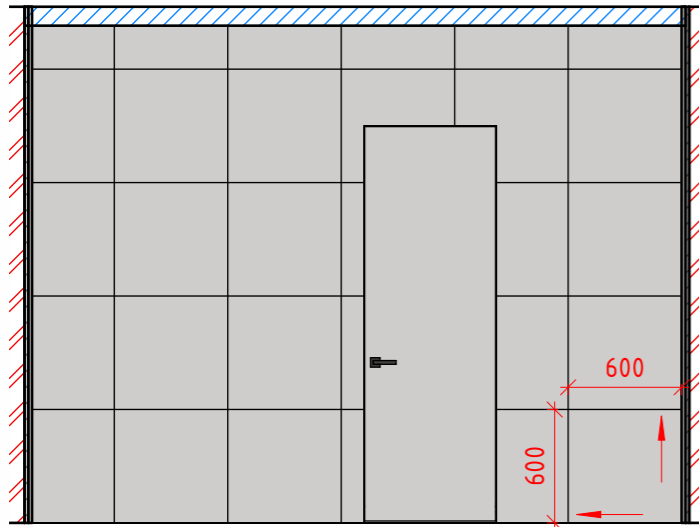

Ванна кімната 2-1
1:40

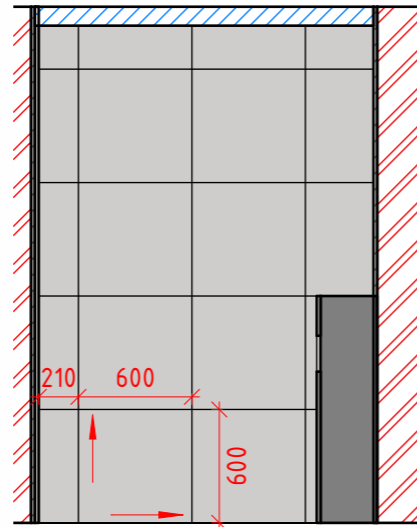

Ванна кімната 2-2
1:40

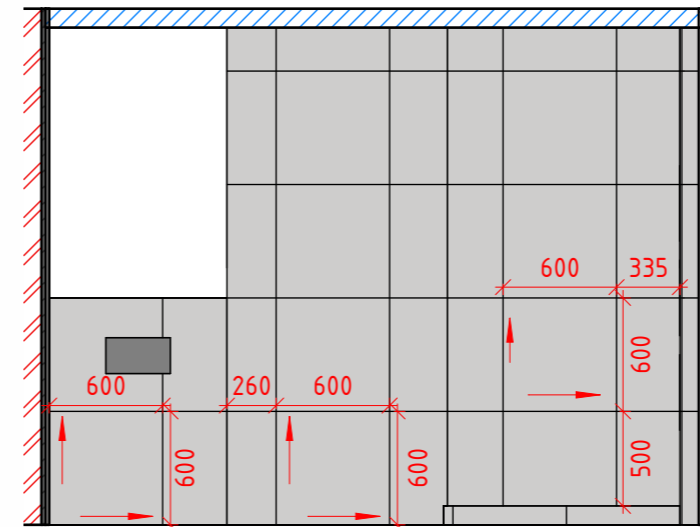

Ванна кімната 2-3
1:40

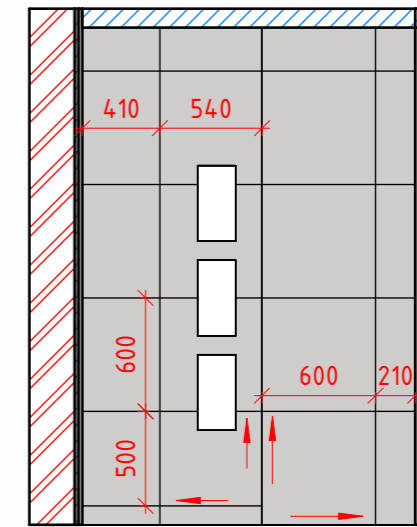

Ванна кімната 2-4
1:40

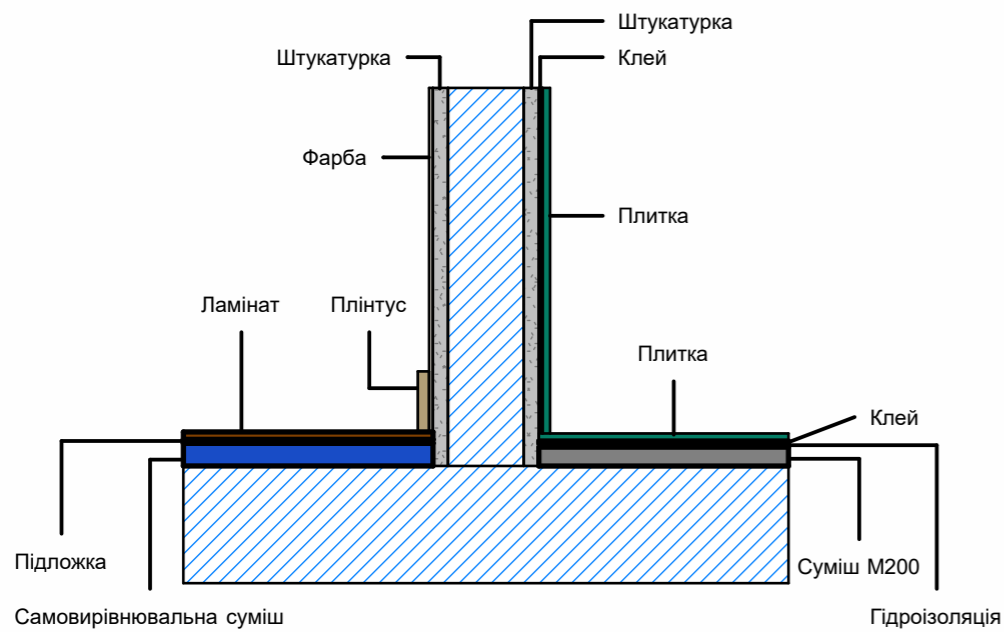

Умовні позначення:

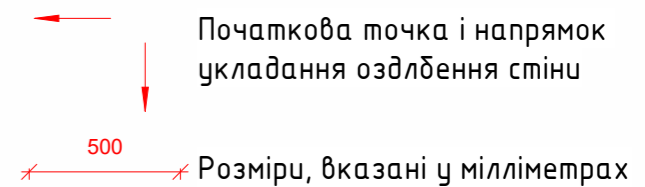

Примітки:
1. Розміри на кресленні вказані у міліметрах.

Dorosh Design	Назва листа	План оздоблення стін (розрізи, ванна кімната)		Лист	Листів
	Назва проекту	ЖК Крона Парк 2		13	
	Замовник	Дизайнер	Дорошенко Дар'я		

План підлоги

1:50

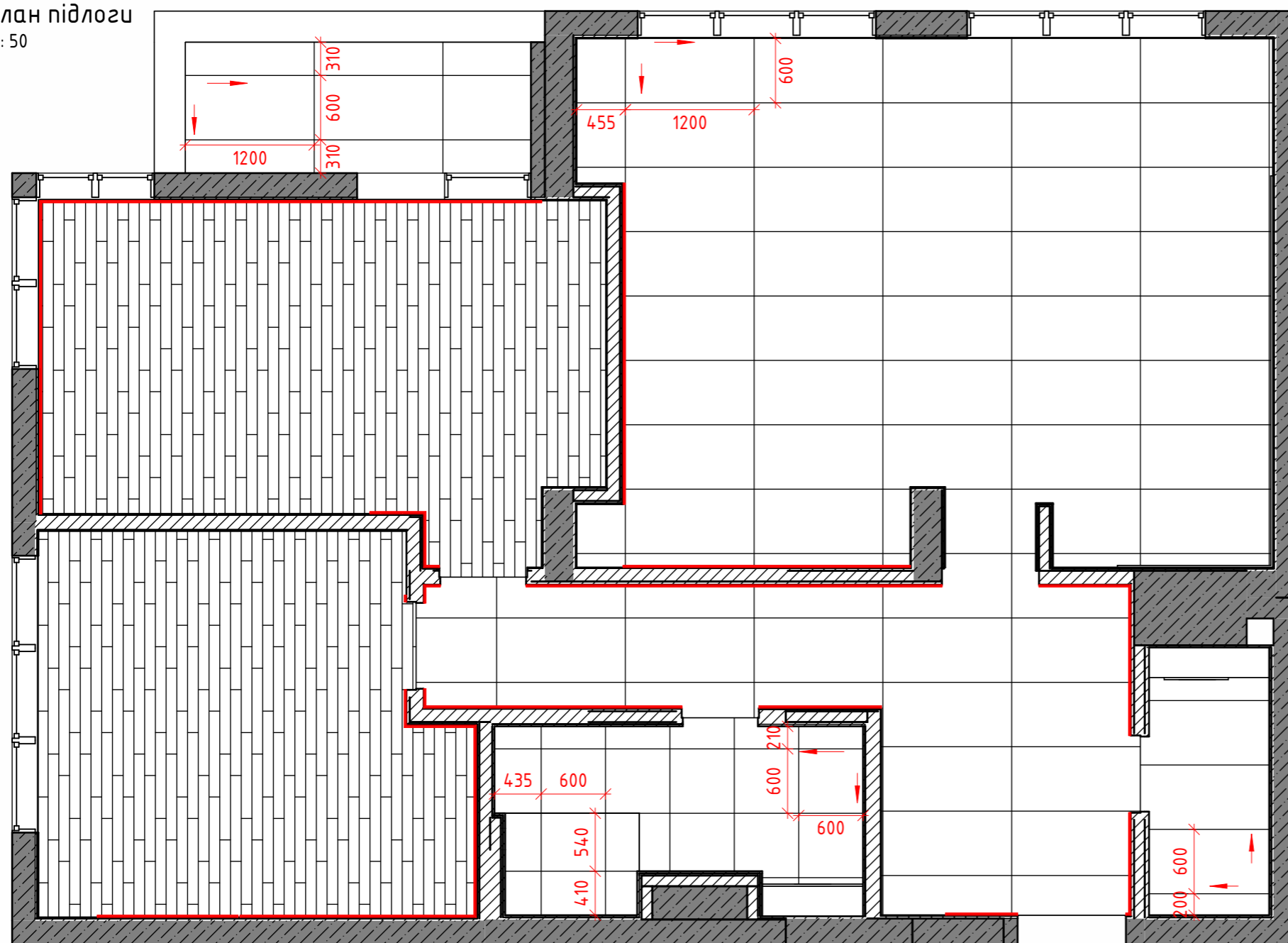

Умовні позначення:

— Плінтус

→ Початок розкладки

Примітки:

1. Розміри на кресленні вказані у міліметрах.
2. Розміри вказані від існуючих стін без оздоблення.
3. За позначку 0.000 прийнято позначку підлоги зі стяжкою.
4. Переходи між плиткою та ламінатною дошкою виконуються під полотном дверей.
5. Площа всіх оздоблювальних матеріалів вказана без запасу і коефіцієнта відходів.
6. При укладанні керамограніту рекомендується додати 10% на підрізання.
7. При укладанні ламінатної дошки рекомендується додати 10% на підрізання.
8. Заповнювач швів для плитки уточнити у головного дизайнера.
9. Вся підлога по об'єкту повинна бути вирівняна в один рівень.
10. Плитка більша за 600X600 рахується окремо поштучно на об'єкті.
11. Див. лист 3, загальні примітки П.9.

Специфікація підлогових покриттів

Тип підлоги	Площа
Almera Ceramica (Spain) Cosmos White Xs 1200X600	2.7 м ²
Керамограніт Golden Tile Corso 600X600	5.5 м ²
Керамограніт Lasselsberger Rako Porfido 1200X600	47.2 м ²
Ламінат	29.9 м ²

Специфікація плінтуса

Опис	Довжина
Плінтус	32.6 м

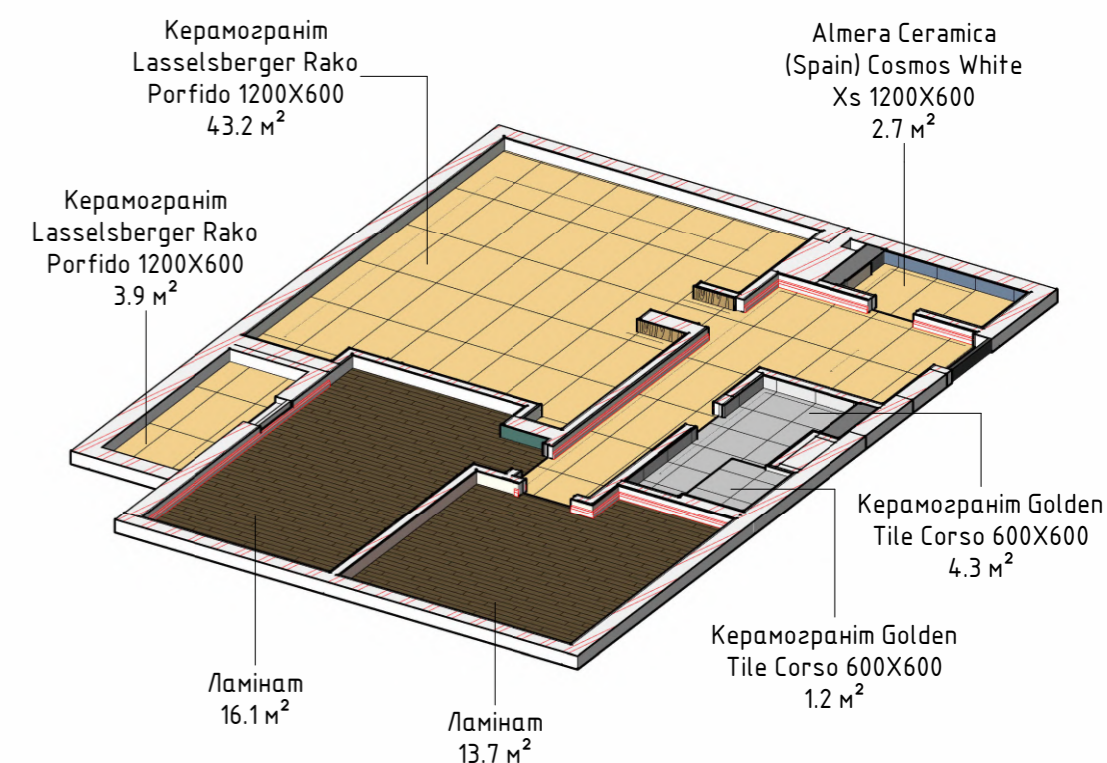

Корковий компенсатор на стиках підлоги передпокій/ С/В, передпокій/ванна кімната, передпокій/спальня, передпокій/дитяча.

Dorosh Design	Назва листа	План підлоги		Лист	Листів
	Назва проекту	ЖК Крона Парк 2		14	
	Замовник	Дизайнер	Дорошенко Дар'я		

План теплої підлоги

1:50

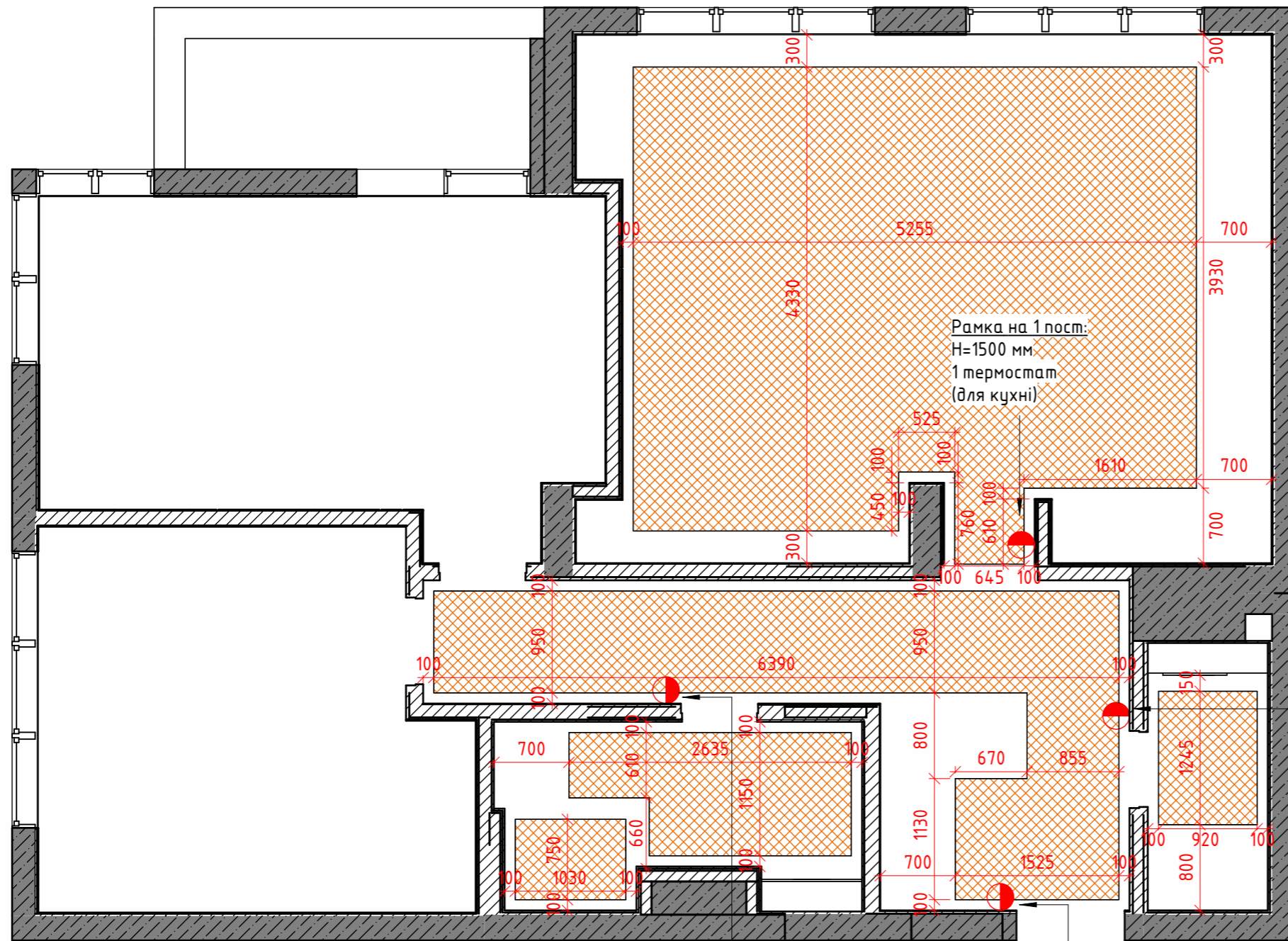

Монтаж теплої підлоги у кухні-вітальні та передпокої робити ТІЛЬКИ після обговорення на об'єкті.

Рамка на 1 пост:
H=1500 мм
1 термостат
(для ванної кімнати)

Рамка на 1 пост:
H=1200 мм
1 термостат
(для передпокою)

Специфікація теплої підлоги

Опис	Площа
Тепла підлога (кухня-вітальня)	22 м ²
Тепла підлога (передпокій)	8.5 м ²
Тепла підлога (ванна кімната)	2.6 м ²
Тепла підлога (С/В)	1.1 м ²
Тепла підлога (ванна кімната, подіум)	0.8 м ²

Рамка на 1 пост:
H=1500 мм
1 термостат
(для С/В)

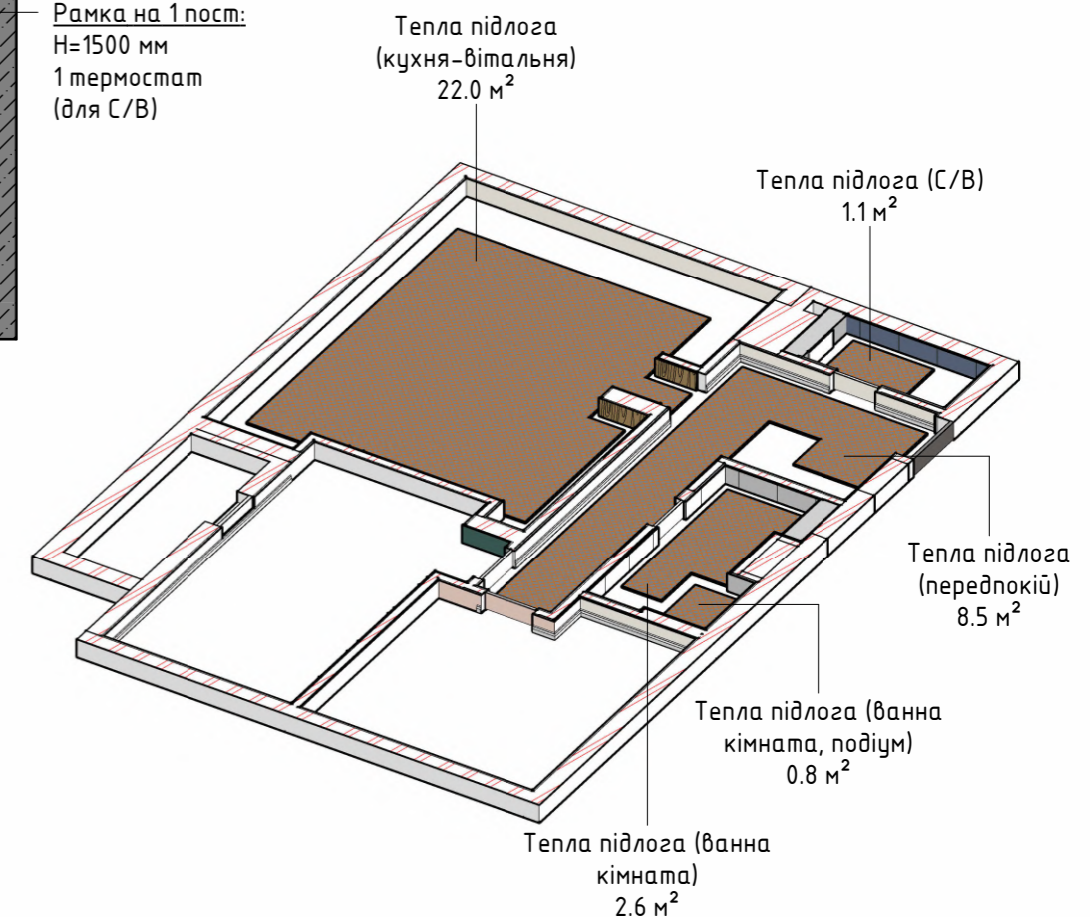

Примітки:

1. Розміри на кресленні вказані у міліметрах.
2. За позначку 0.000 прийнято відмітку підлоги зі стяжкою.
3. Площа теплої підлоги уточнити на місці.

Dorosh Design	Назва листа	План теплої підлоги		Лист	Листів
	Назва проекту	ЖК Крона Парк 2		15	
	Замовник	Дизайнер	Дорошенко Дар'я		

Специфікація дверей

1:50

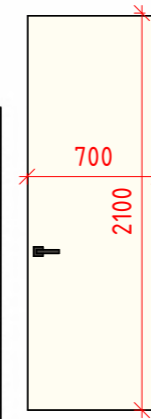
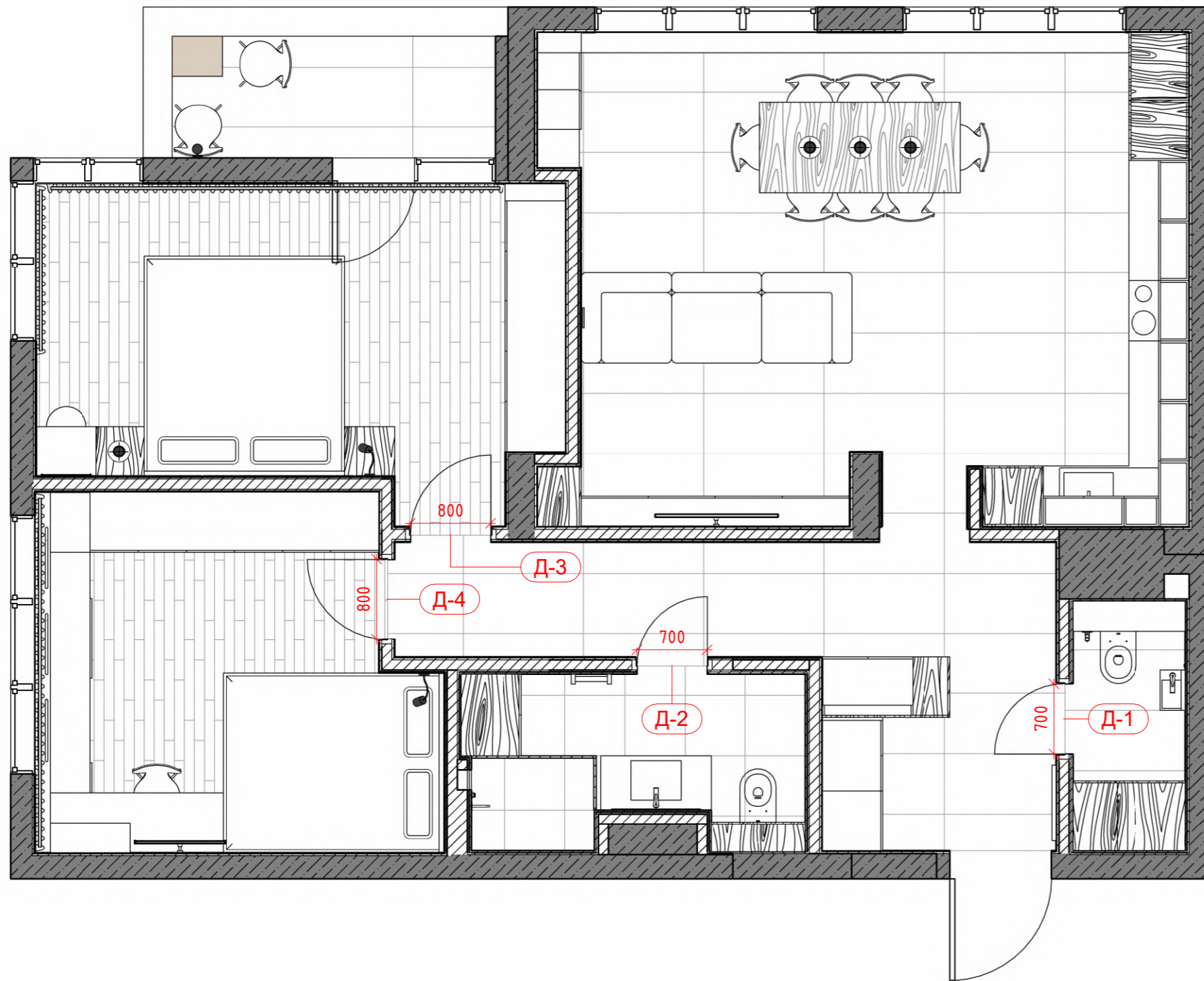

Д-1
 Матеріал: МДФ.
 Фарбування у колір стін.
 Тип: Міжкімнатна.
 Магнітний замок, короб алюмінієвий.
 Фурнітура: чорний метал.

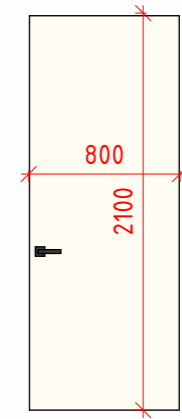

Д-3
 Матеріал: МДФ.
 Фарбування у колір стін.
 Тип: Міжкімнатна.
 Магнітний замок, короб алюмінієвий.
 Фурнітура: чорний метал.

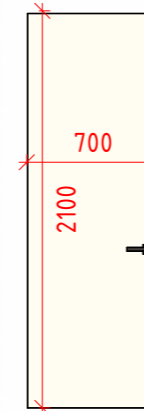

Д-2
 Матеріал: МДФ.
 Фарбування у колір стін.
 Тип: Міжкімнатна,
 вологостійка для ванни.
 Магнітний замок, короб алюмінієвий.
 Фурнітура: чорний метал.

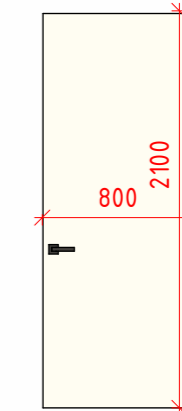

Д-4
 Матеріал: МДФ.
 Фарбування у колір стін.
 Тип: Міжкімнатна.
 Магнітний замок, короб алюмінієвий.
 Фурнітура: чорний метал.

Специфікація дверей

Позначення	Опис	Висота	Ширина
Д-1	Двері прихованого монтажу, полотно 700X2100. Праве відкриття назовні.	2150	800
Д-2	Двері прихованого монтажу, полотно 700X2100. Ліве відкриття назовні.	2150	800
Д-3	Двері прихованого монтажу, полотно 800X2100. Ліве відкриття всередину.	2150	900
Д-4	Двері прихованого монтажу, полотно 800X2100. Ліве відкриття всередину.	2150	900

Примітки:

- Розміри на кресленні вказані у міліметрах.
- Сторона відчинення полотна дверей відповідає відображенню на плані.
- При встановленні дверей врахувати товщину оздоблювальних матеріалів, дверних отворів та товщину підлогових покриттів.

Dorosh Design	Назва листа	Специфікація дверей		Лист	Листів
	Назва проекту	ЖК Крона Парк 2		16	
	Замовник	Дизайнер	Дорошенко Дар'я		

План стелі

1:50

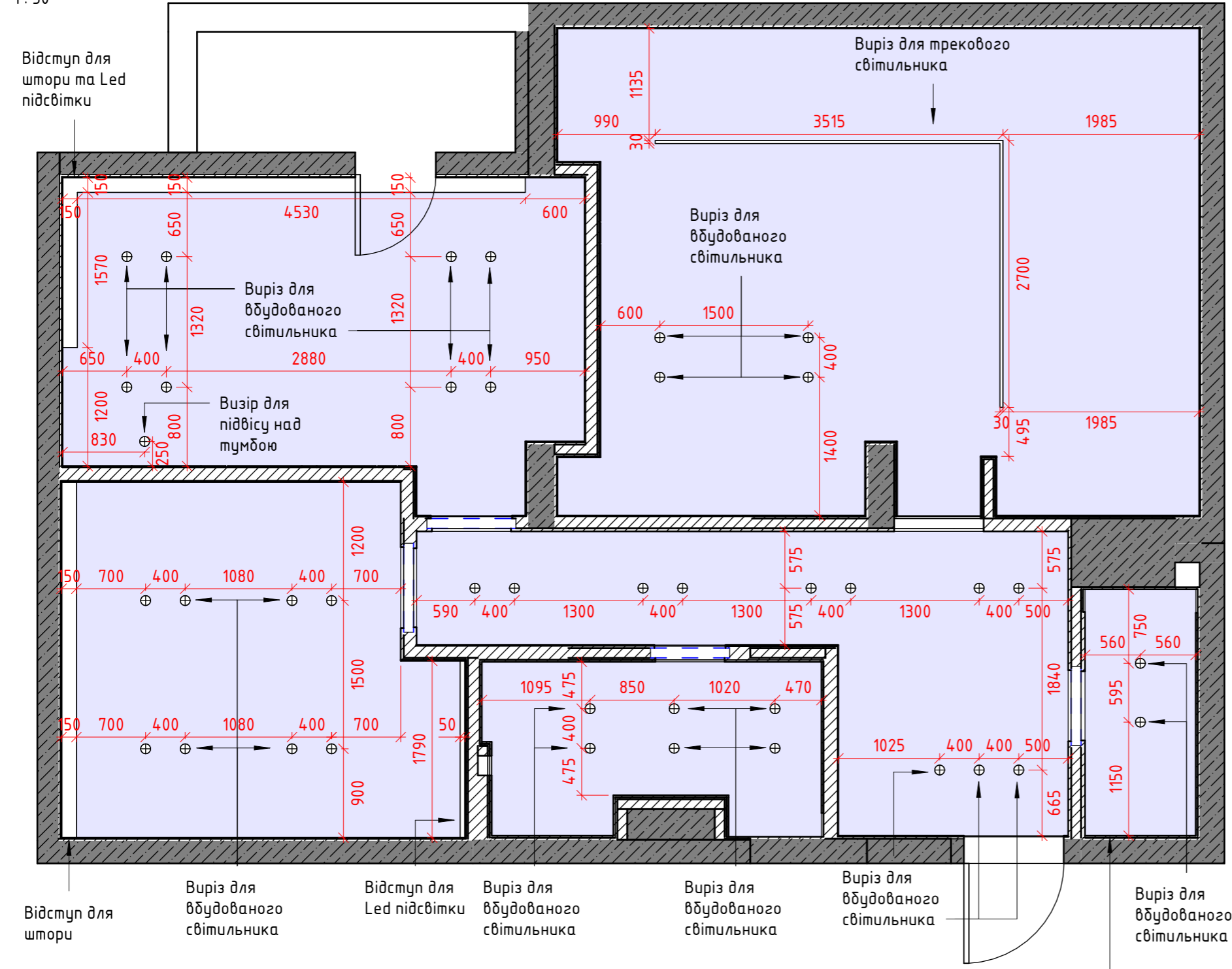

Відступ для штори
 Виріз для вбудованого світильника
 Відступ для Led підсвітки
 Виріз для вбудованого світильника
 Виріз для вбудованого світильника
 Виріз для вбудованого світильника
 Виріз для вбудованого світильника

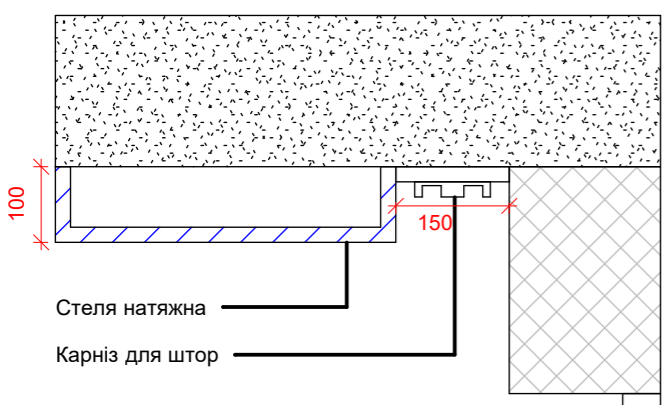

Ніша для штор

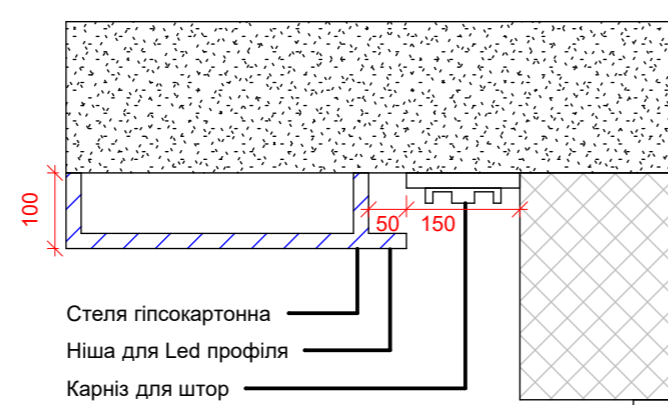

Ніша для штор з Led

Зробити виріз для витяжки у стелі (проконсультуватися на місці)

Примітки:

1. Розміри на кресленні вказані у міліметрах.
2. Розміри вказані від існуючих стін без обробки.
3. На плані влаштування стель за умовну позначку 0.000 прийнятий низ плити перекриття.
4. Загальна витрата матеріалів зазначена без урахування запасів.
5. Стелю вирівняти в один рівень по всій площі квартири.
6. Опуск стелі усюди 100 мм, окрім С/В. В С/В опуск 120 мм.

Специфікація стель

Опис	Площа
Стеля гіпсокартонна (спальня)	14.9 м ²
Стеля гіпсокартонна (ванна кімната)	5.7 м ²
Стеля гіпсокартонна (дитяча)	12.9 м ²
Стеля гіпсокартонна (С/В)	2.9 м ²
Стеля гіпсокартонна (кухня-вітальня)	30.4 м ²
Стеля гіпсокартонна (передпокій)	12.2 м ²

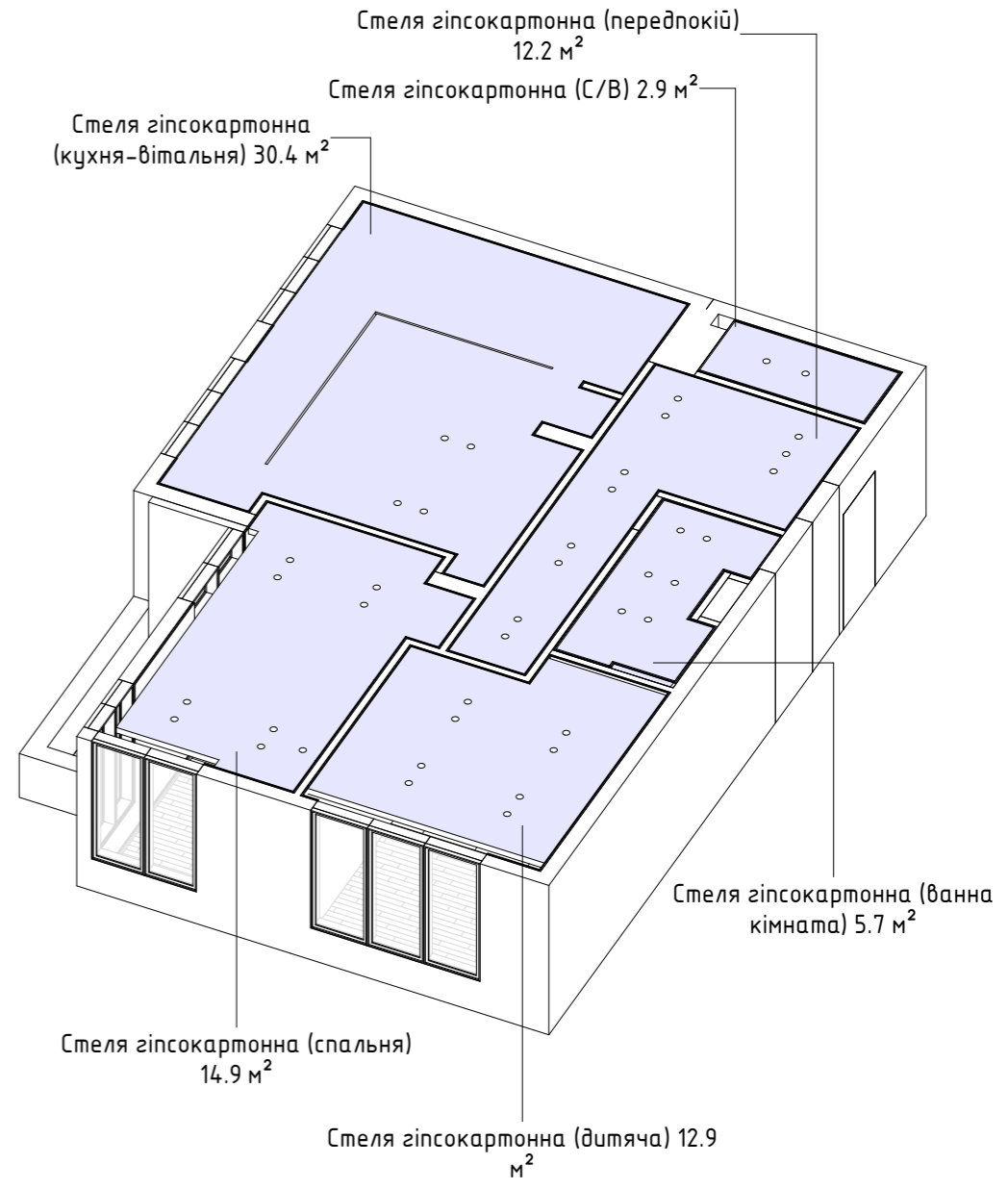

Dorosh Design	Назва листа	План стелі		Лист	Листів
	Назва проекту	ЖК Крона Парк 2		17	
	Замовник	Дизайнер	Дорошенко Дар'я		

План освітлюючих приладів

1:45

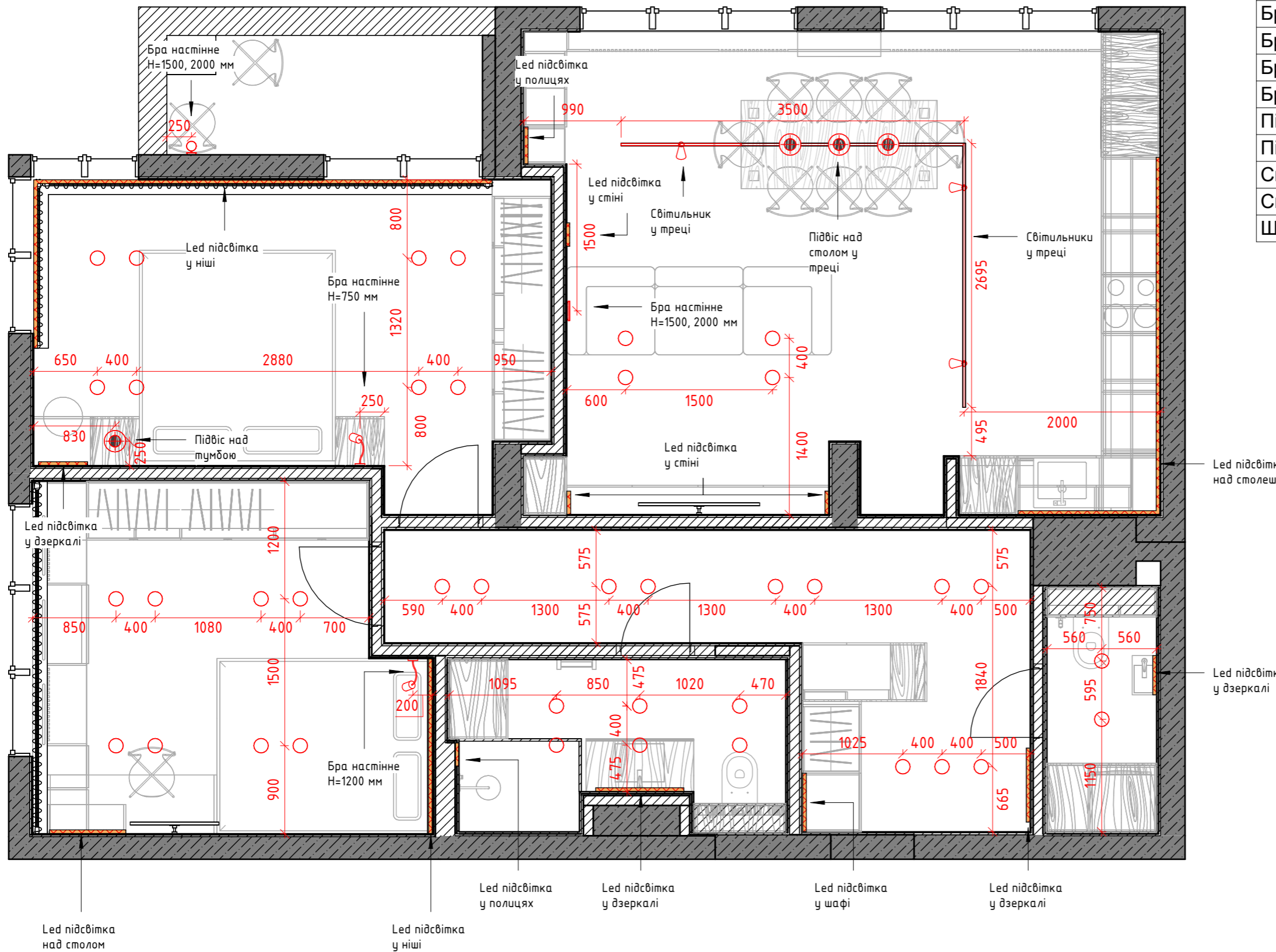

Специфікація освітлювальних приладів

Опис	Кількість
Бра настінний (балкон)	2
Бра настінний (кухня-вітальня)	2
Бра у дитячій	1
Бра у спальні	1
Підвіс над тумбою (спальня)	1
Підвіси над столом у треку (кухня)	3
Світильник точковий врізний	39
Світильник у треку	3
Шина для трекового світильника	2

Примітка:

1. Рекомендується проводити обміри за місцем, оскільки проектні розміри можуть відрізнятись від фактичних.
2. За відносну позначку 0.000 прийнято рівень чистої стіти
3. Тип, спосіб встановлення, призначення та категорії світильників уточнити при виборі постачальника.
4. До всіх трансформаторів діодного освітлення передбачити доступ.

Dorosh Design	Назва листа	План освітлюючих приладів		Лист	Листів
	Назва проекту	ЖК Крона Парк 2		18	
	Замовник	Дизайнер	Дорошенко Дар'я		

План розташування розеток та вимикачів

1: 50

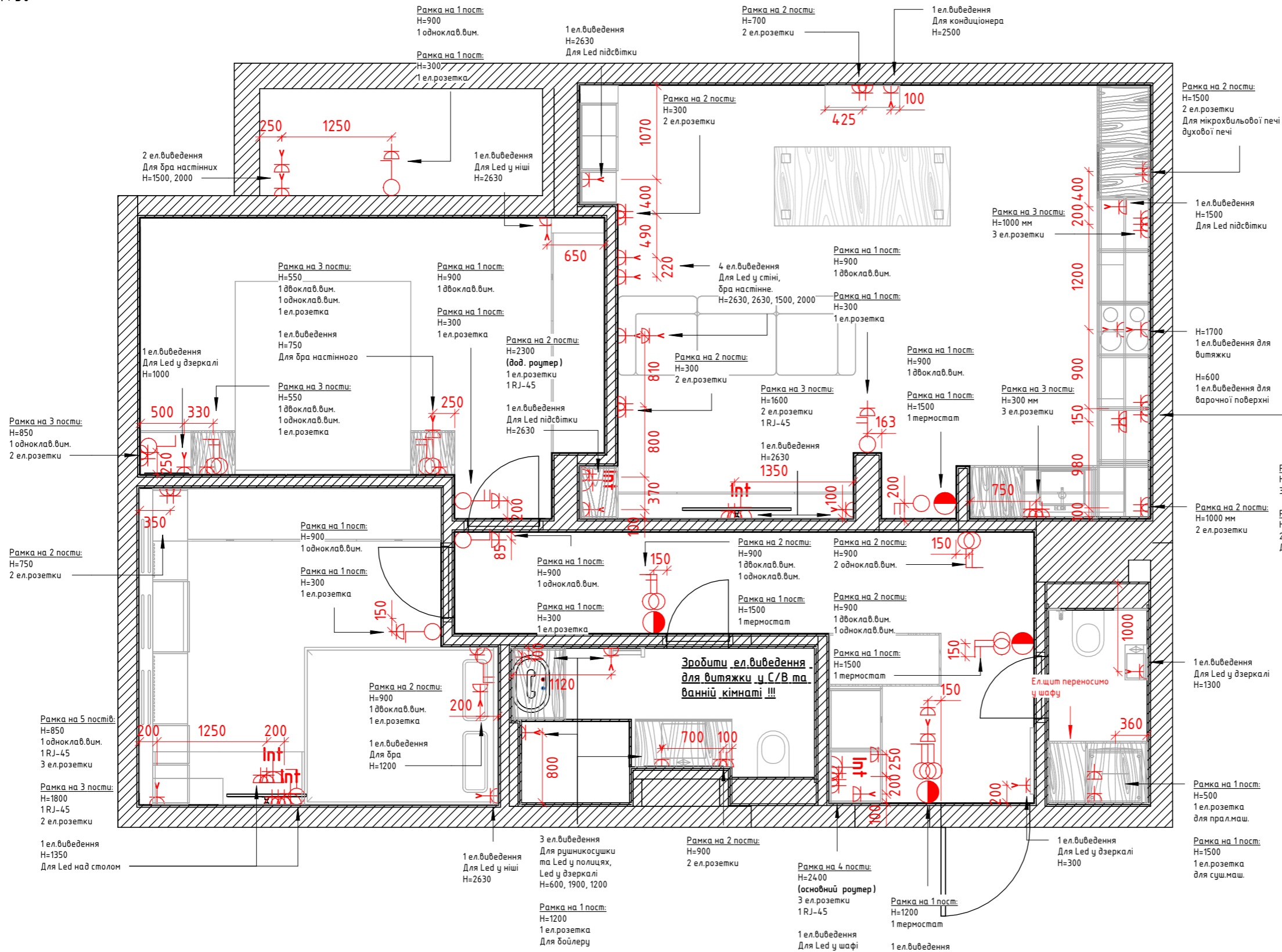

Специфікація розеток та вимикачів

Опис	Кількість
Виведення кабелю	26
Вимикач двоклавішний	8
Вимикач одноклавішний	14
Рамка на 1 пост	46
Рамка на 2 пости	13
Рамка на 3 пости	9
Рамка на 4 пости	1
Рамка на 5 постов	1
Розетка 220V	51
Розетка комп'ютерна 1xRJ45	5
Термостат теплої підлоги	4

- В ел. щитку обов'язково робимо окремі вимикачі на:
- Розетки та ел. виведення у передпокої
 - Світло у передпокої
 - Розетки та ел. виведення у С/В
 - Світло у С/В
 - Окремо пральна машина у С/В
 - Окремо сушильна машина у С/В
 - Розетки та ел. виведення у ванній кімнаті
 - Світло у ванній кімнаті
 - Бойлер у ванній кімнаті
 - Розетки та ел. виведення у дитячій
 - Світло у дитячій
 - Розетки та ел. виведення у спальні
 - Світло у спальні
 - Окремо світло та розетка на балконі
 - Розетки та ел. виведення у кухні-вітальні
 - Світло у кухні-вітальні
 - Окремо виведення для холодильника
 - Окремо виведення для духової шафи
 - Окремо виведення для СВЧ
 - Окремо для витяжки у кухні
 - Окремо для варочної поверхні
 - Окремо для кондиціонера у кухні
 - Бойлер у кухні
 - Окремо для кожного контуру теплої підлоги
 - Окремо на систему очищення води

Також окремо зробити ел. виведення для захисту від протікання води (якщо потрібно)

- Умовні позначення:
- Вимикач одноклавішний
 - Вимикач двоклавішний
 - Вимикач триклавішний
 - Термостат теплої підлоги
 - Розетка TV
 - 1 Розетка RJ45
 - Розетка 220V
 - Ел. виведення

Примітка:

- За потреби зробити додаткові виміри.
- Висота установки розеток 300мм від рівня чистої підлоги, крім вказаних окремо.
- Усі висоти вказані від рівня чистої стати. За потреби висоти електровисновків скоригувати за місцем!
- Усі розміри уточнити за місцем!
- У вологих зонах використовувати розетки IP44 рівня захисту.
- Прив'язки висновків та розеток у місці встановлення кухні виконати відповідно до технічних умов, що надаються постачальником. Прив'язки та висоти уточнити після вибору обладнання.
- Висота виведення для рушникосушарки зазначена з розрахунку висоти рушникосушарки 900-1000, якщо рушникосушарка планується більшого розміру, тоді висновок потрібно опустити по висоті від підлоги.
- Висновок для витяжки у ванній кімнаті уточнити за місцем.
- Також за потреби, урахувати захист від протікання води
- ВАЖЛИВО! Дивитися разом з розгортками та розетками.

Dorosh Design	Назва листа	План розміщення розеток, електровиводів, вимикачів	Лист	Листів
	Назва проекту	ЖК Крона Парк 2	19	
	Замовник	Дизайнер		

План розміщення вимикачів з прив'язкою до груп

1 : 50

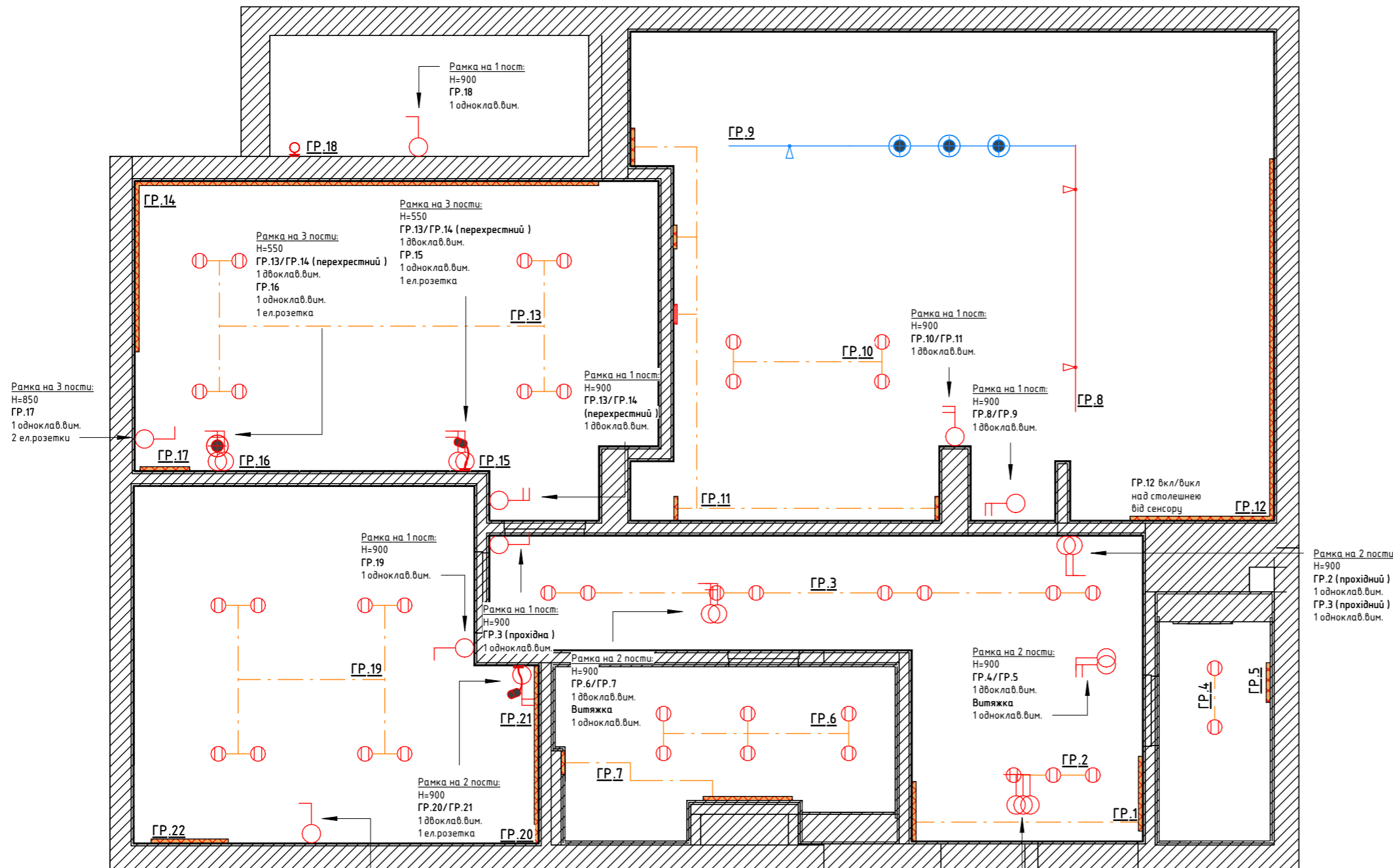

- ГР.1 Led підсвітка у дзеркалі та у шафі
- ГР.2 Світильники точкові врізні
- ГР.3 Світильники точкові врізні
- ГР.4 Світильники точкові врізні
- ГР.5 Led підсвітка у дзеркалі
- ГР.6 Світильники точкові врізні
- ГР.7 Led підсвітка у дзеркалі та полицях
- ГР.8 Магнітні трекові світильники
- ГР.9 Магнітні трекові світильники
- ГР.10 Світильники точкові врізні
- ГР.11 Led підсвітка у полицях та стінах, бра настінні над диваном
- ГР.12 Led підсвітка над столешнею
- ГР.13 Світильники точкові врізні
- ГР.14 Led підсвітка у ніші
- ГР.15 Бра настінне (приліжкове)
- ГР.16 Підвіс над тумбою
- ГР.17 Led підсвітка у дзеркалі
- ГР.18 Бра настінне (вуличне)
- ГР.19 Світильники точкові врізні
- ГР.20 Led підсвітка у ніші
- ГР.21 Бра настінне (приліжкове)
- ГР.22 Led підсвітка над столом

Примітка:

1. При необхідності зробити додаткові виміри.
2. За відносну позначку 0.000 прийнято рівень чистої стати.
3. Висота установки вимикачів 900 мм від рівня чистої підлоги.
4. Усі розміри уточнити за місцем!
5. У вологих зонах використовувати вимикачі IP 44 рівня захисту.
6. ВАЖЛИВО! Дивитися разом з розгортками та розетками!

Dorosh Design	Назва листа	План розміщення вимикачів з прив'язкою до груп		Лист	Листів
	Назва проекту	ЖК Крона Парк 2		20	
	Замовник		Дизайнер		

План розташування кондиціонерів

1:60

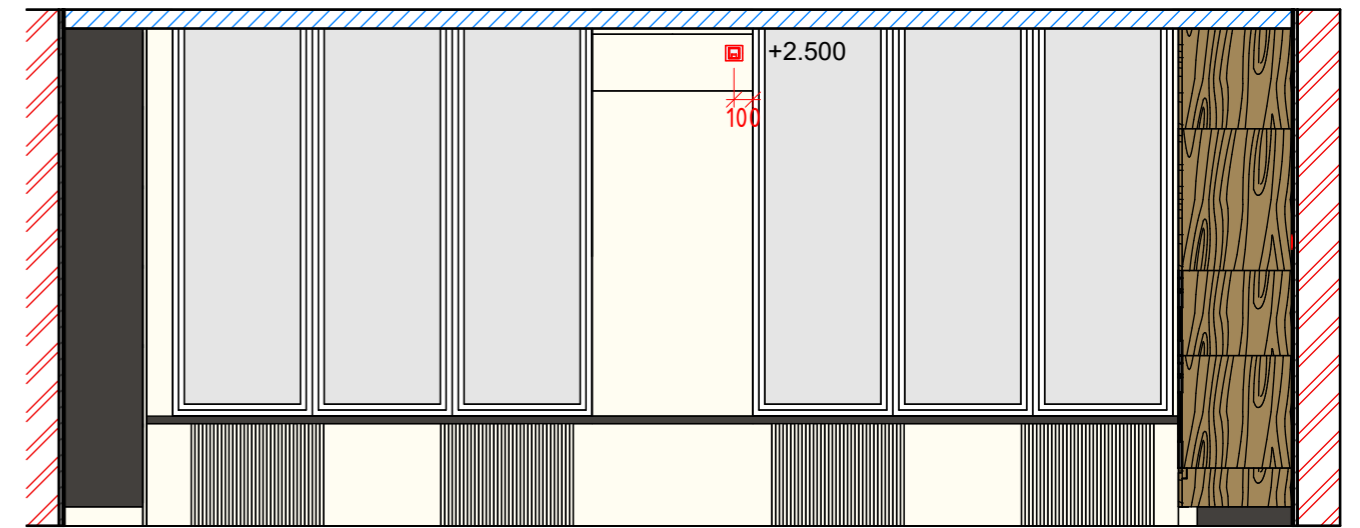
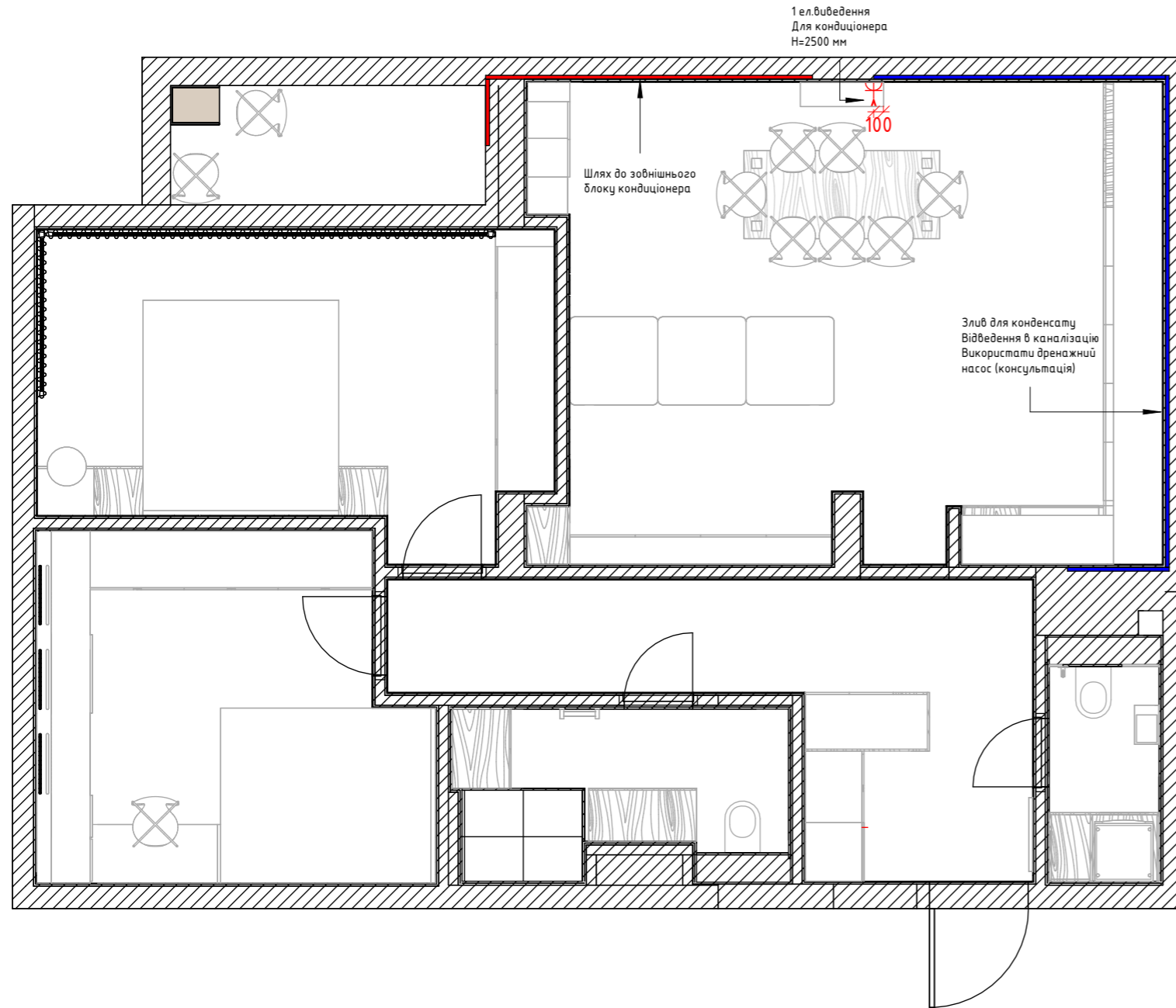

Кондиціонер (кухня-вітальня) вид 1

1:40

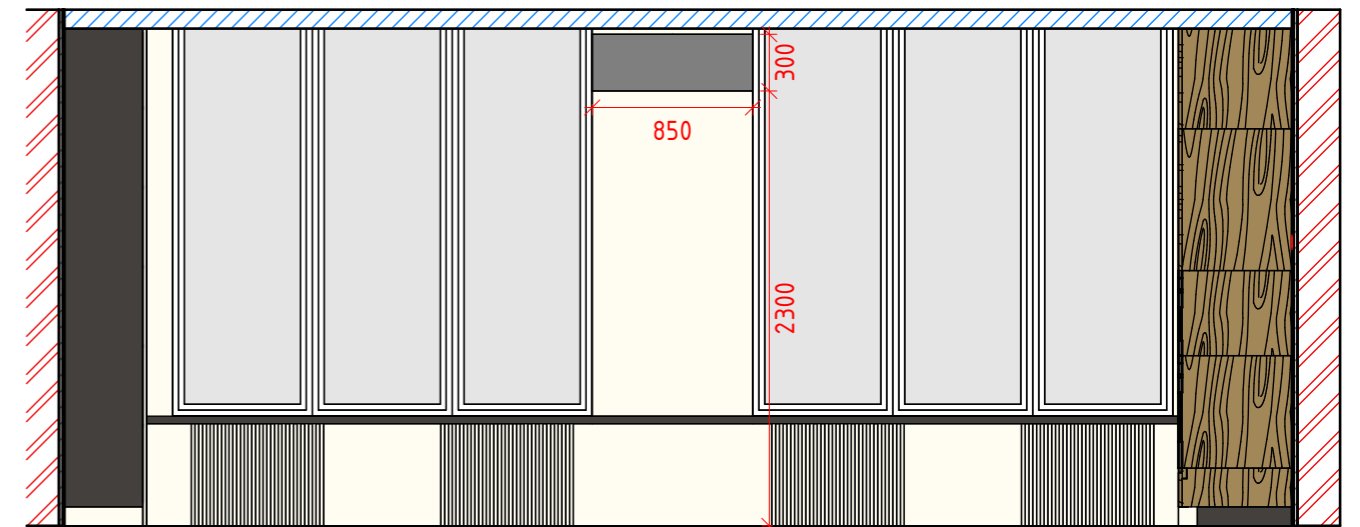

Кондиціонер (кухня-вітальня) вид 2

1:40

Примітка:

1. Розміщення кондиціонерів уточнити за місцем.
2. Рекомендується проводити обміри за місцем, оскільки проектні розміри можуть відрізнятися від фактичних.
3. Після монтажу стін проконсультуватимуться з підрядною компанією.
4. Монтаж кондиціонерів проводити після вибору і затвердження замовником обладнання.

Dorosh Design	Назва листа	План розміщення кондиціонерів		Лист	Листів
	Назва проекту	ЖК Крона Парк 2		21	
	Замовник	Дизайнер	Дорошенко Дар'я		

План розведення води по будинку

1:50

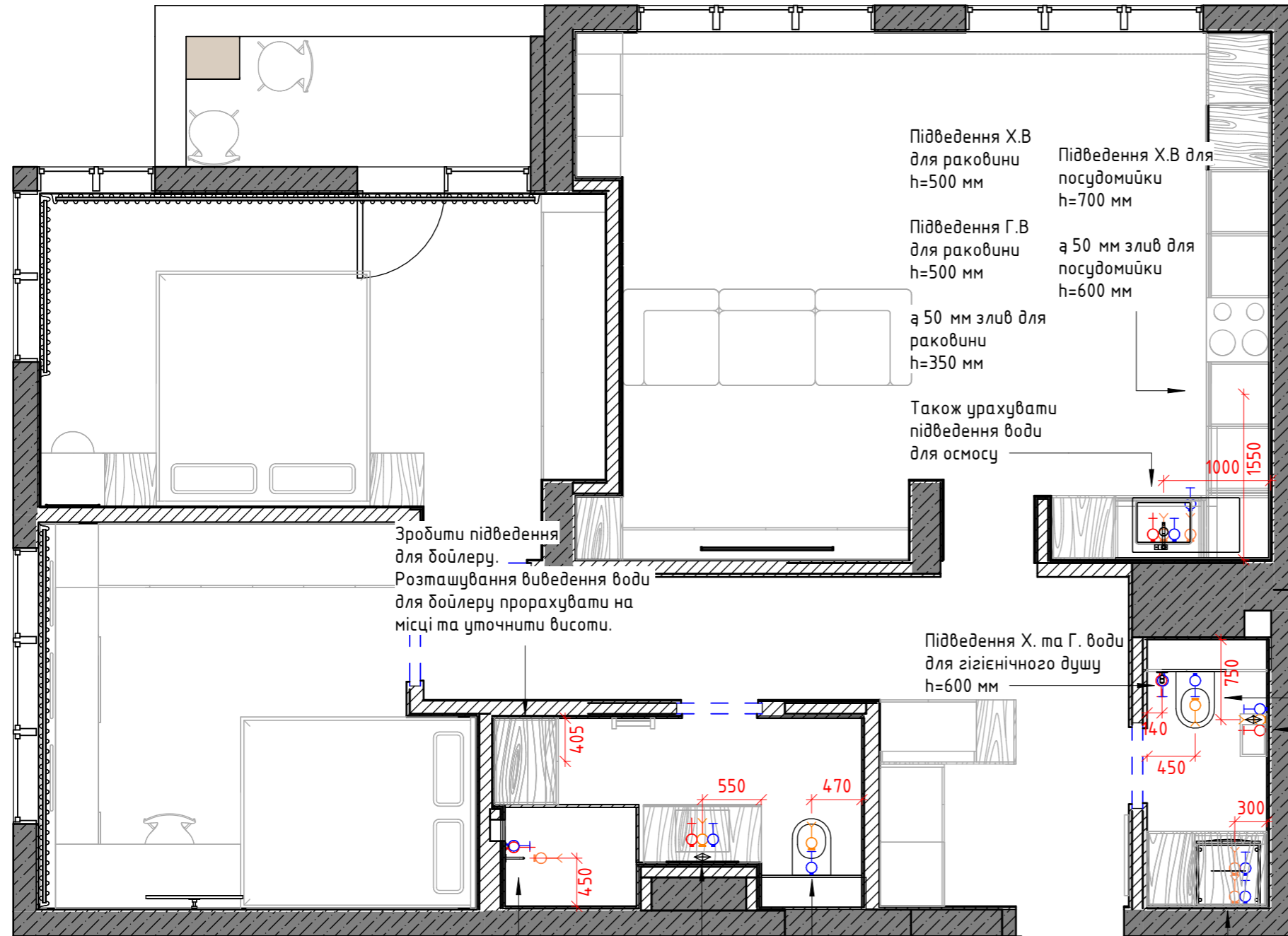

Підведення Х.В для раковини h=500 мм
 Підведення Г.В для раковини h=500 мм
 а 50 мм злив для раковини h=350 мм
 Також урахувати підведення води для осмосу

Підведення Х.В для посудомийки h=700 мм
 а 50 мм злив для посудомийки h=600 мм

Зробити підведення для бойлеру.
 Розташування виведення води для бойлеру прорахувати на місці та уточнити висоти.

Підведення Х. та Г. води для гігієнічного душу h=600 мм

Підведення Г.В для душової системи h=1200 мм
 Підведення Х.В для душової системи для h=1200 мм
 а 50 мм слив h=50 мм

Підведення Г.В для раковини h=600 мм
 Підведення Х.В для раковини h=600 мм
 а 50 мм злив для раковини h=500 мм

а 100 мм злив для каналізації h=180 мм
 Підведення Х.В h=400 мм

Підведення Х.В для пральної машини h=700 мм
 а 50 мм злив для пральної машини h=600 мм
 а 50 мм злив для сушильної машини h=1600 мм
 Підведення Х.В для сушильної машини h=1700 мм

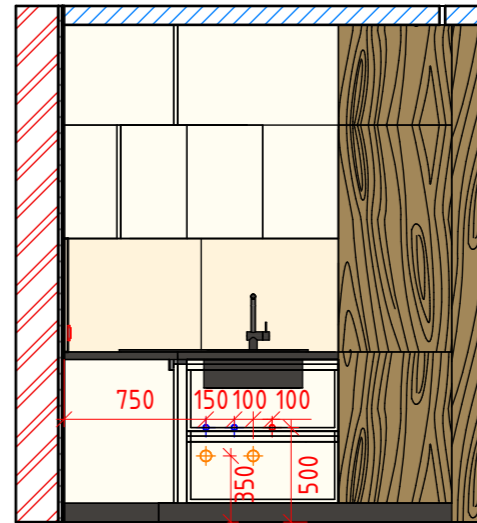

Кухня 1:40

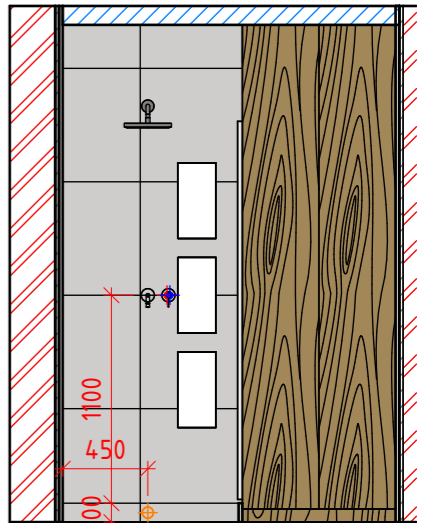

Ванна кімнат (душ) 1:40

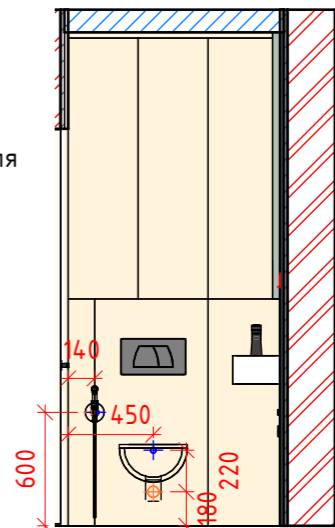

С/В (унітаз) 1:40

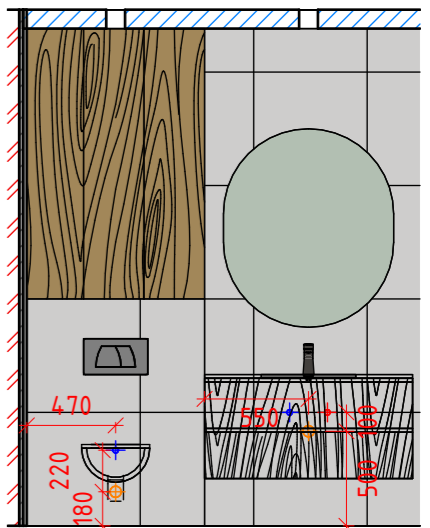

Ванна кімната (умивальник) 1:40

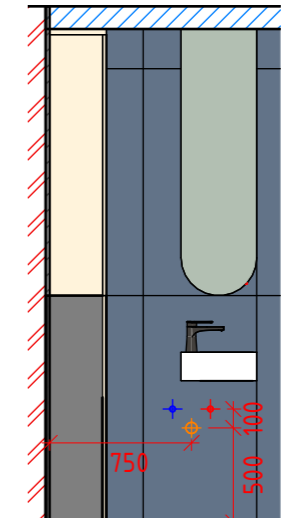

С/В (умивальник) 1:40

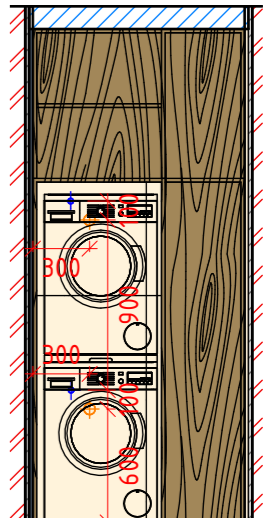

С/В (пральна машина) 1:40

Примітки:

1. Розміри на кресленні вказані у міліметрах.
2. Усі розміри уточнити перед початком виконання робіт.
3. Усі висоти вказані від рівня чистої підлоги.
4. Передбачити заставні під кріплення сантехнічних приладів та бойлеру.
5. Також за потреби, урахувати захист від протікання води.
6. Також зробити підведення для очищення води.
7. Урахувати, що частина сантехніки прихованого монтажу.

Dorosh Design	Назва листа	План розведення води		Лист	Листів
	Назва проекту	ЖК Крона Парк 2		22	
	Замовник	Дизайнер	Дорошенко Дар'я		

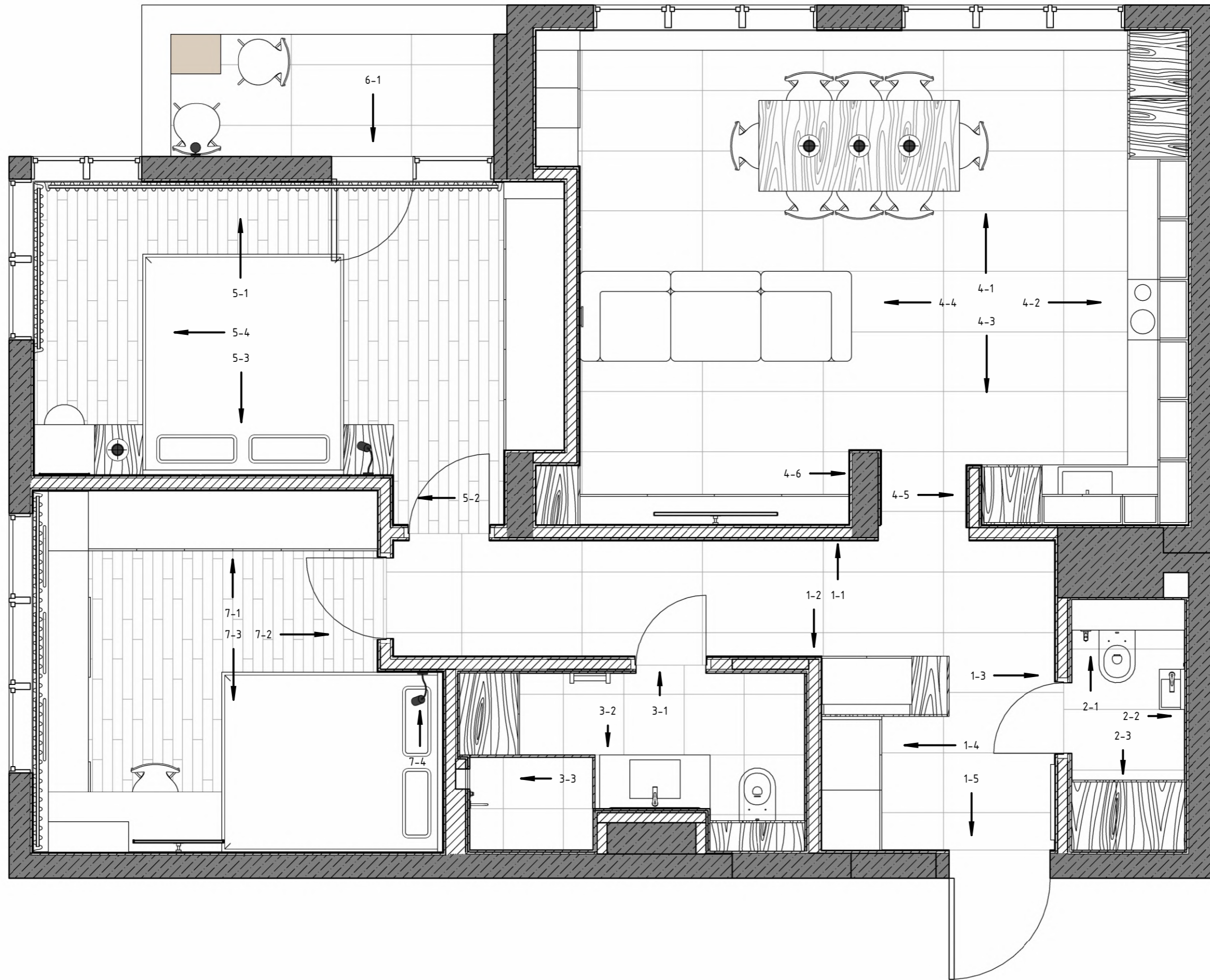

Dorosh Design	Назва листа	План розгортки		Лист	Листів
	Назва проекту	ЖК Крона Парк 2		23	
	Замовник	Дизайнер	Дорошенко Дар'я		

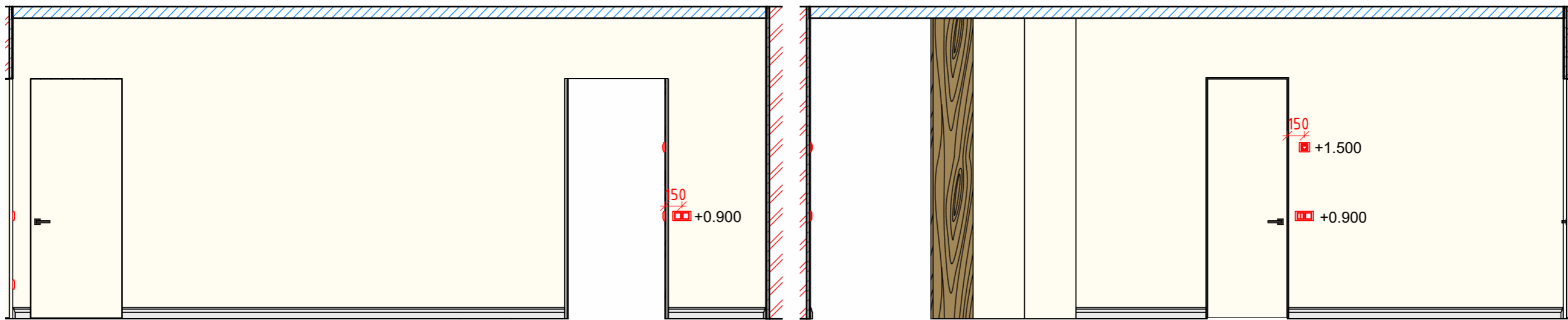

1-1
1:40

1-2
1:40

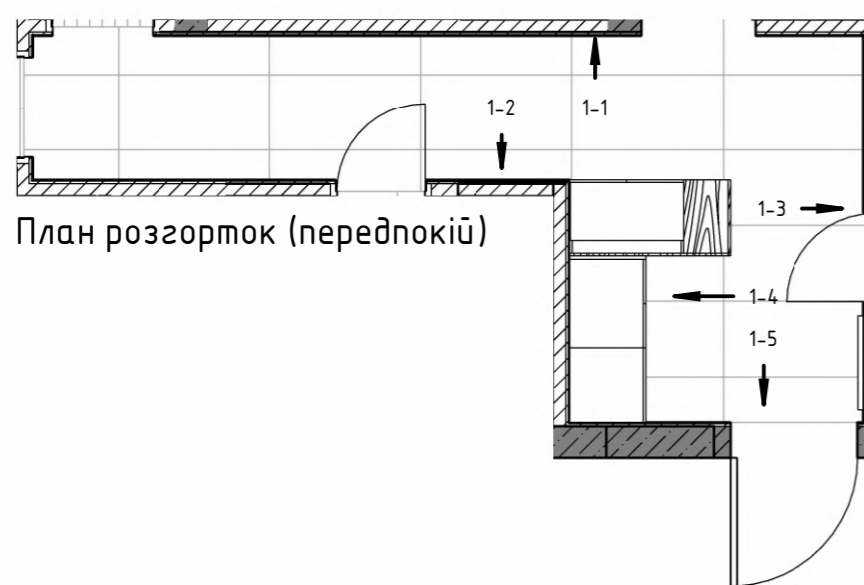

План розгортки (передпокії)

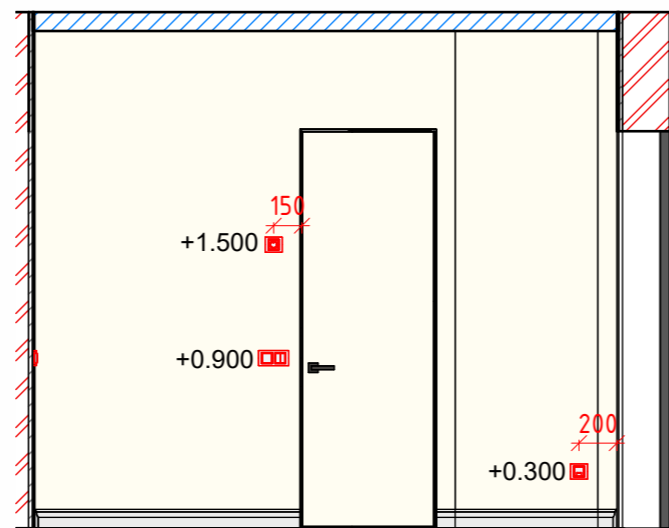

1-3
1:40

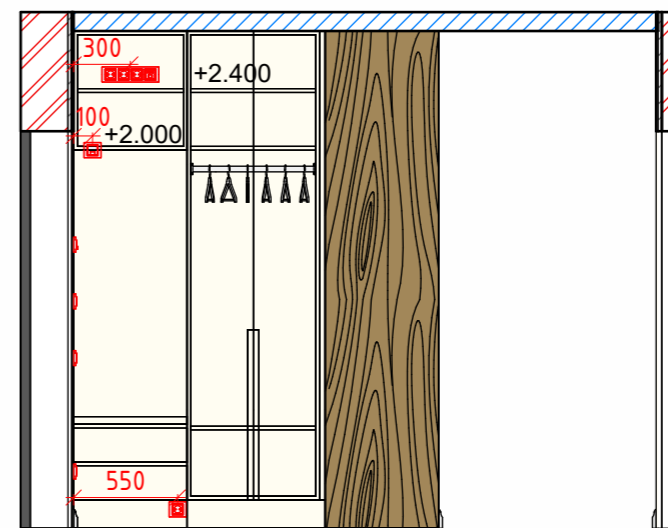

1-4
1:40

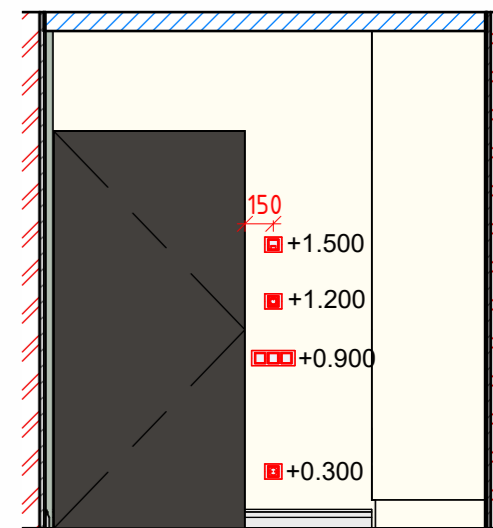

1-5
1:40

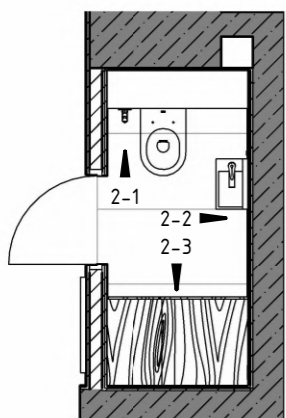

План розгортки (С/В)

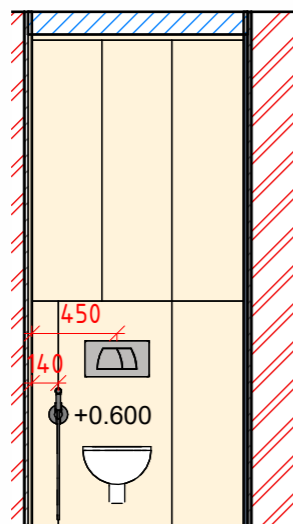

2-1
1:40

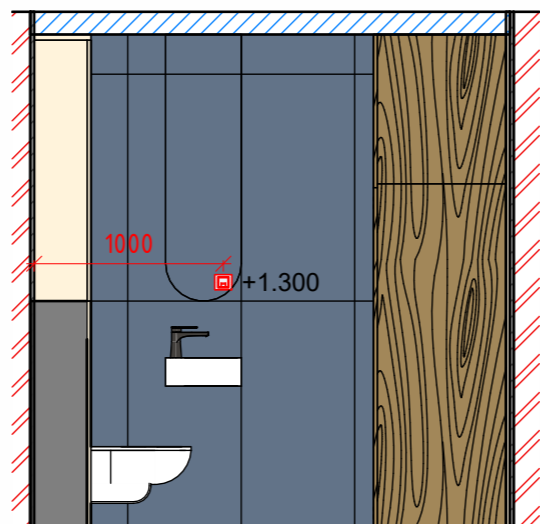

2-2
1:40

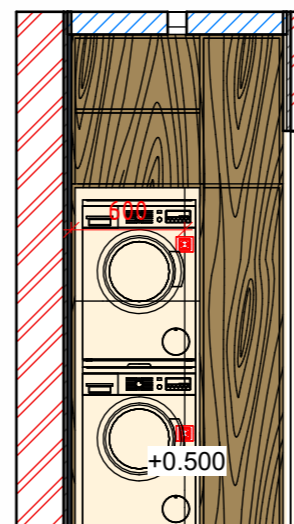

2-3
1:40

Примітки:
1. Розміри на кресленні вказані у міліметрах.

Dorosh Design	Назва листа	План розгортки (передпокії, С/В)		Лист	Листів
	Назва проекту	ЖК Крона Парк 2		24	
	Замовник	Дизайнер	Дорошенко Дар'я		

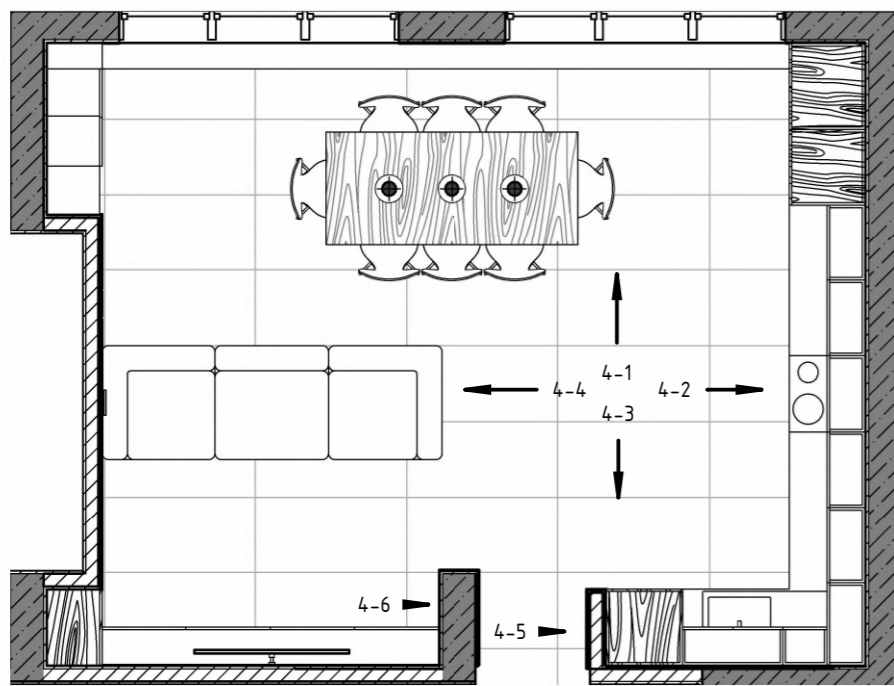

План розгортки (кухня-вітальня)

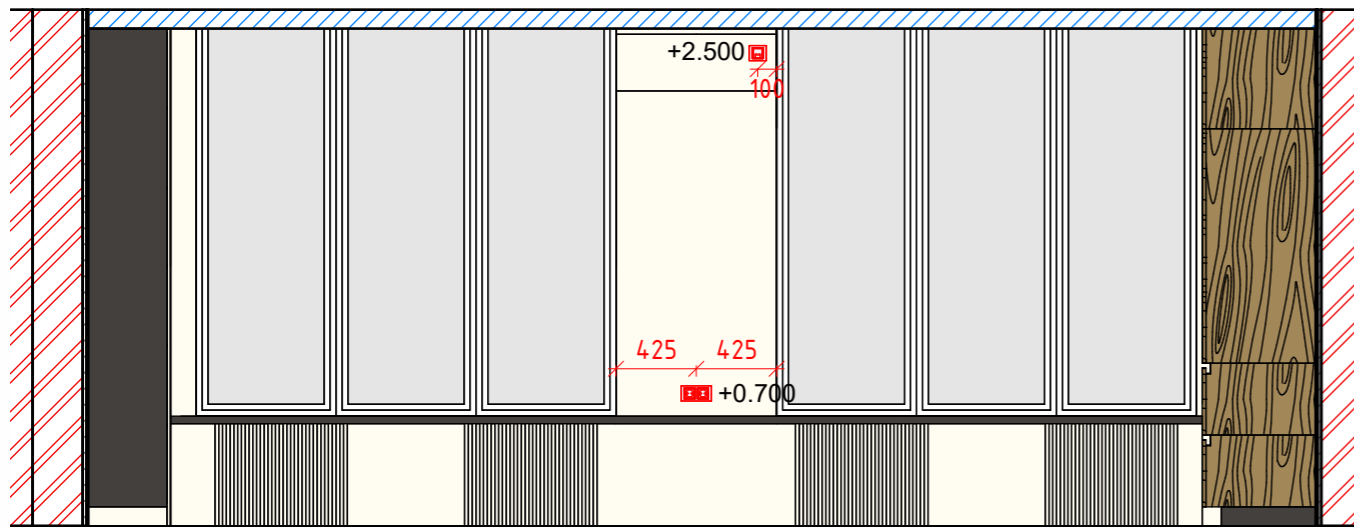

4-1
1:40

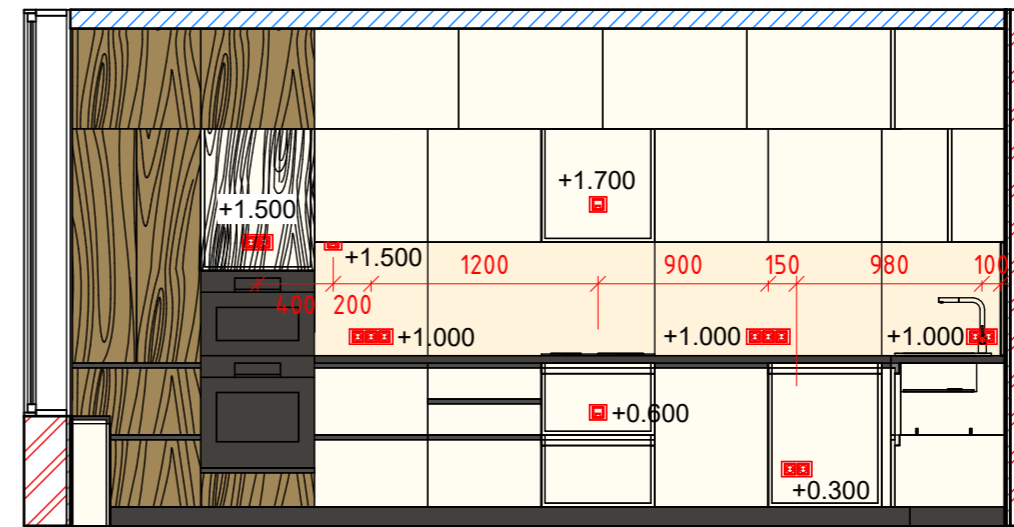

4-2
1:40

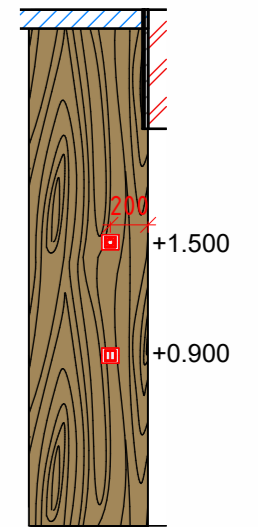

4-5
1:40

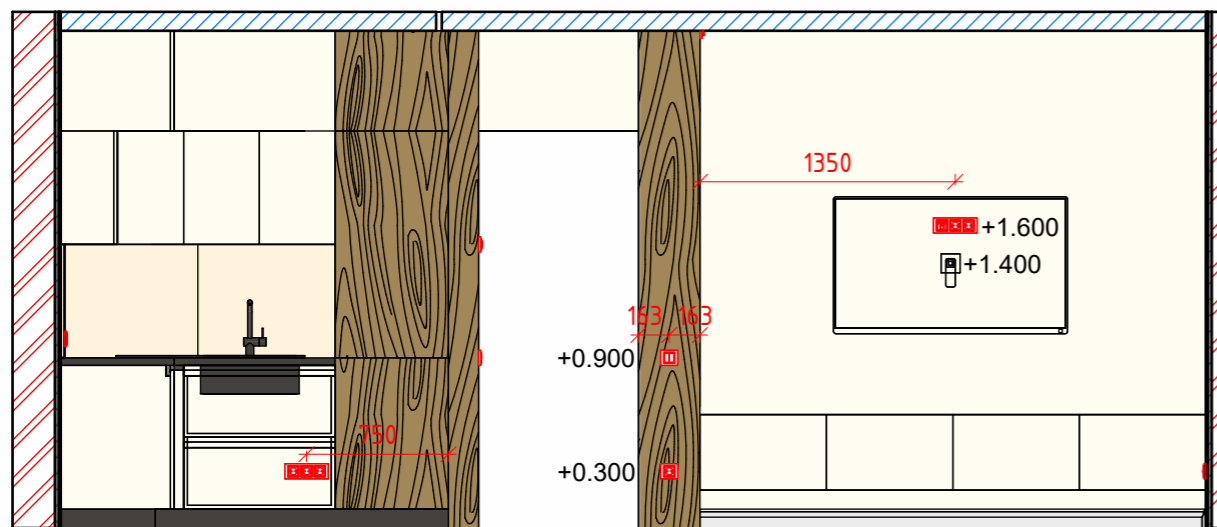

4-3
1:40

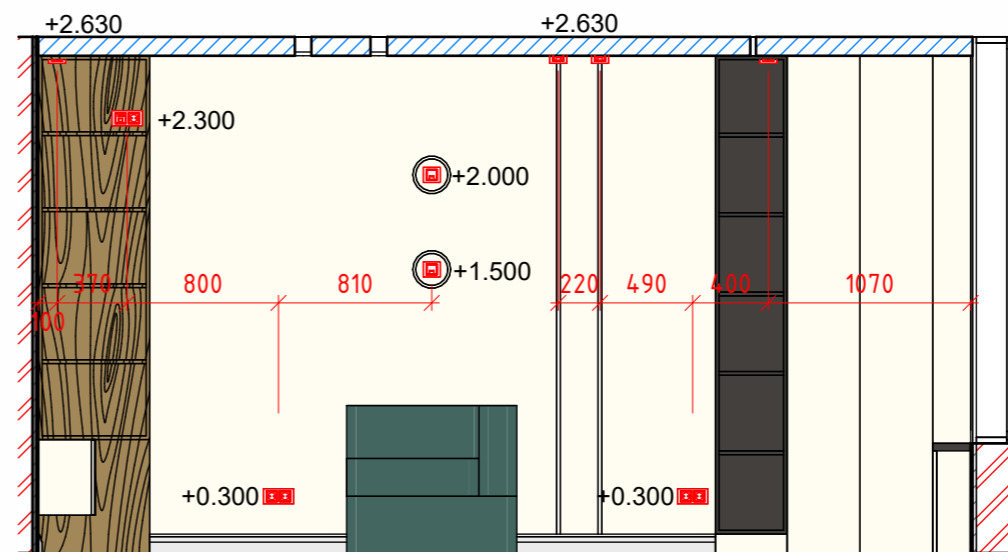

4-4
1:40

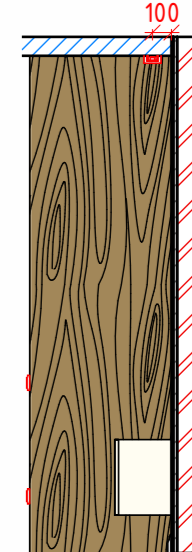

4-6
1:40

Примітки:
1. Розміри на кресленні вказані у міліметрах.

Dorosh Design	Назва листа	План розгортки (кухня-вітальня)		Лист	Листів
	Назва проекту	ЖК Крона Парк 2		25	
	Замовник	Дизайнер	Дорошенко Дар'я		

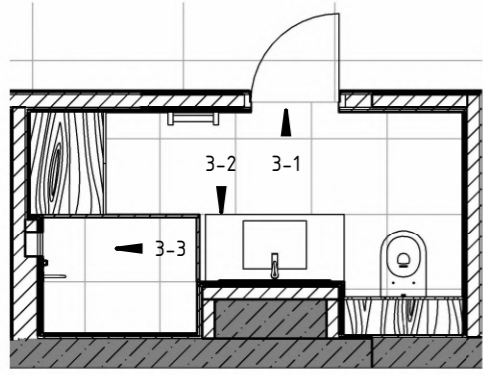

План розгортки (ванна кімната)

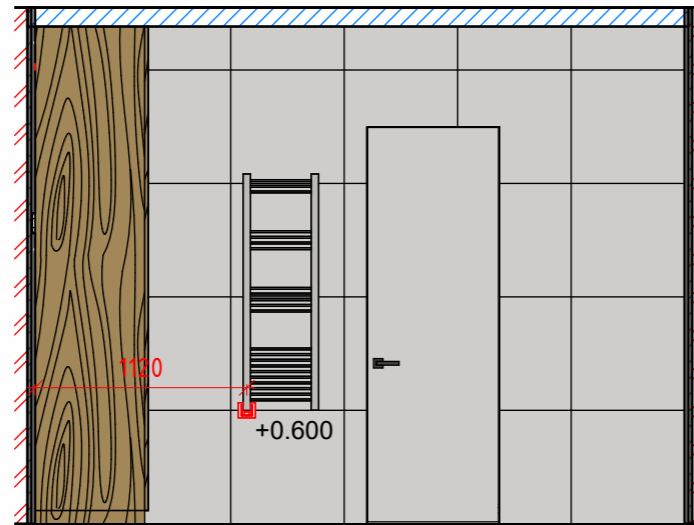

3-1
1:40

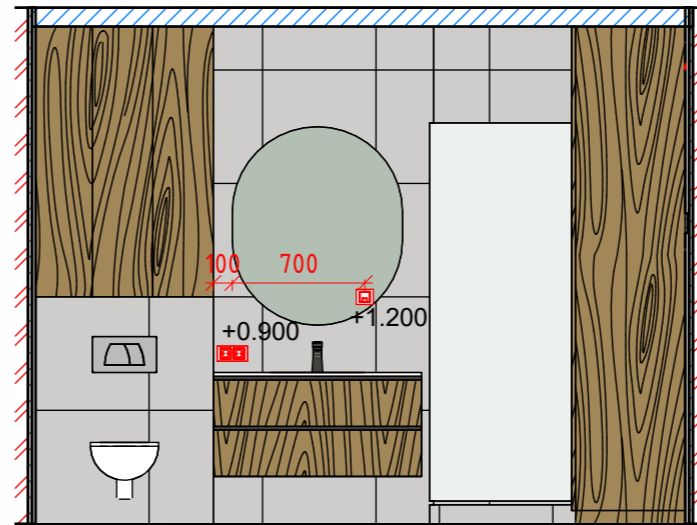

3-2
1:40

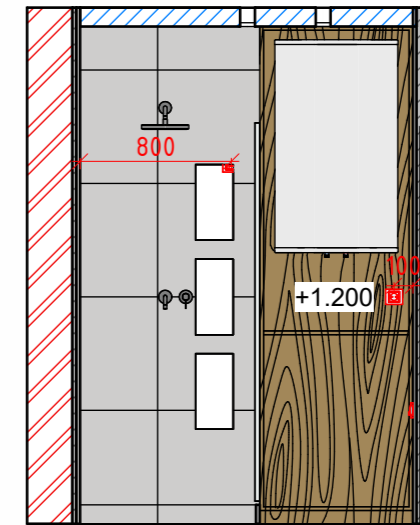

3-3
1:40

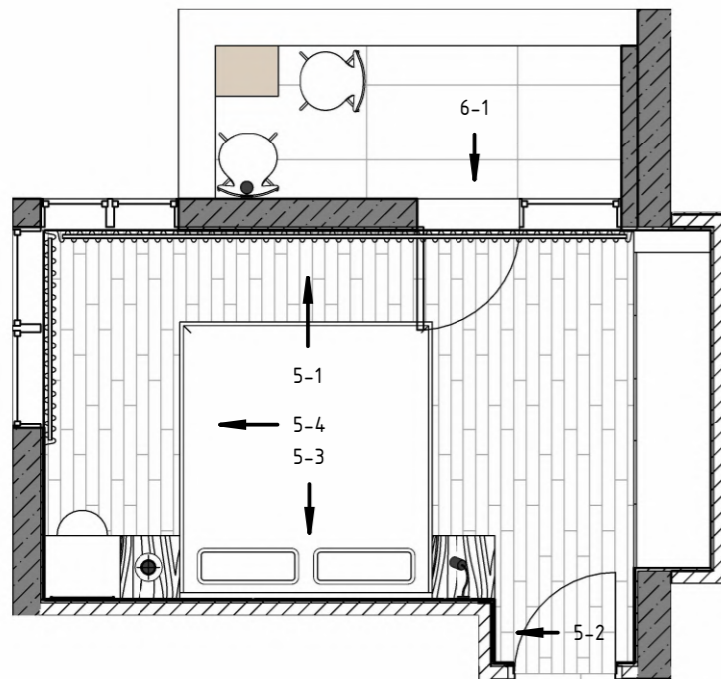

План розгортки (спальня, балкон)

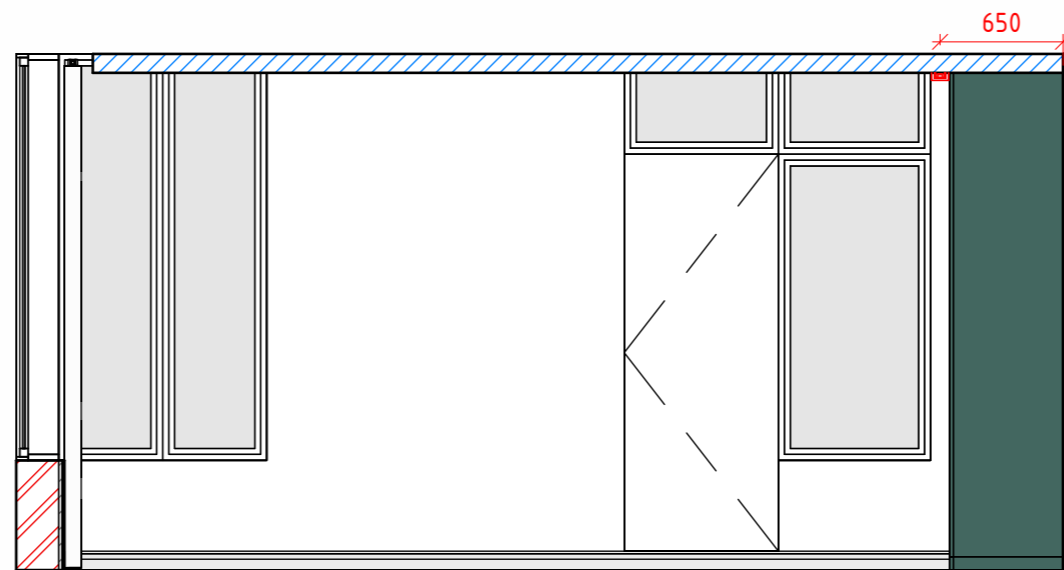

5-1
1:40

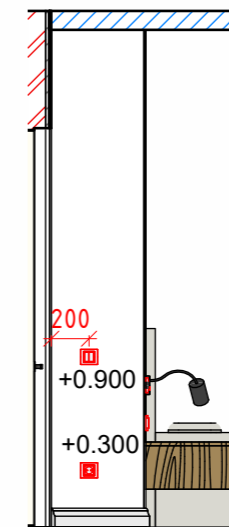

5-2
1:40

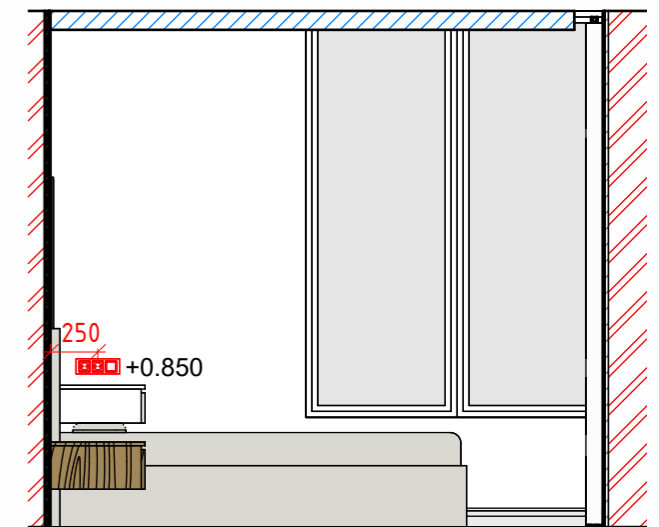

5-4
1:40

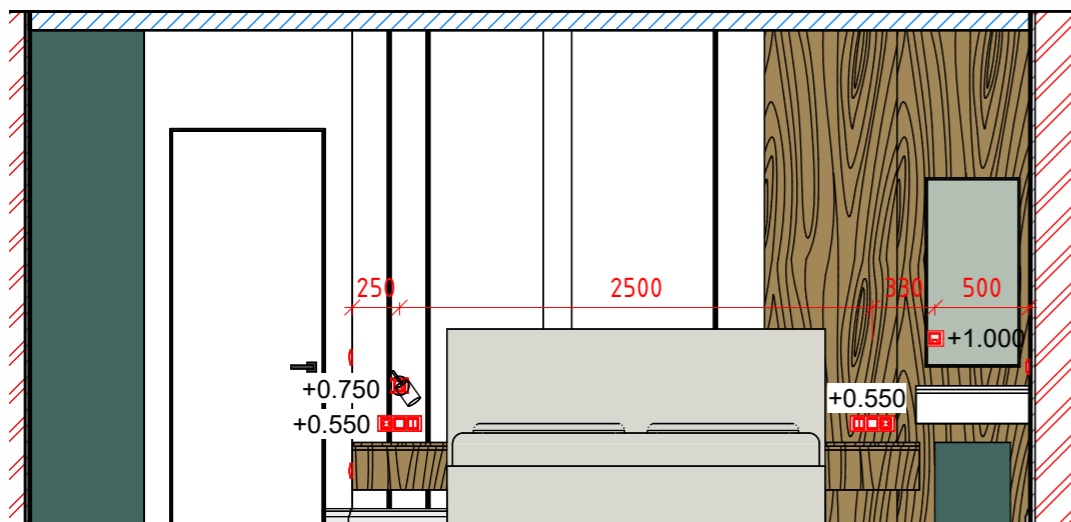

5-3
1:40

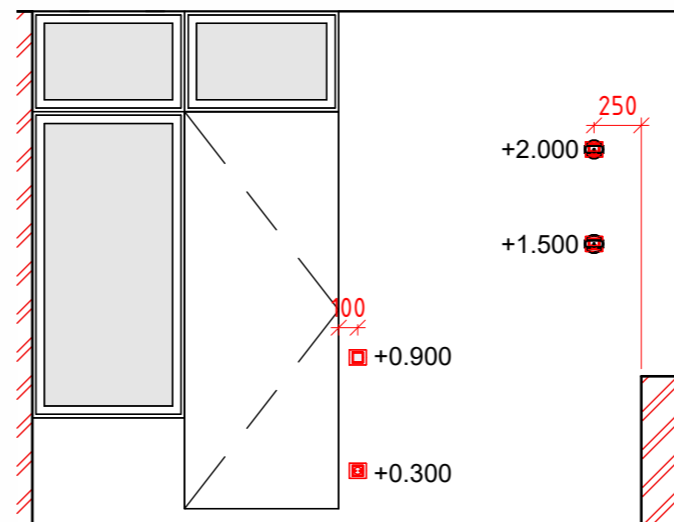

6-1
1:40

Примітки:
1. Розміри на кресленні вказані у міліметрах.

Dorosh Design	Назва листа	План розгортки (ванна кімната, спальня)		Лист	Листів
	Назва проекту	ЖК Крона Парк 2		26	
	Замовник	Дизайнер	Дорошенко Дар'я		

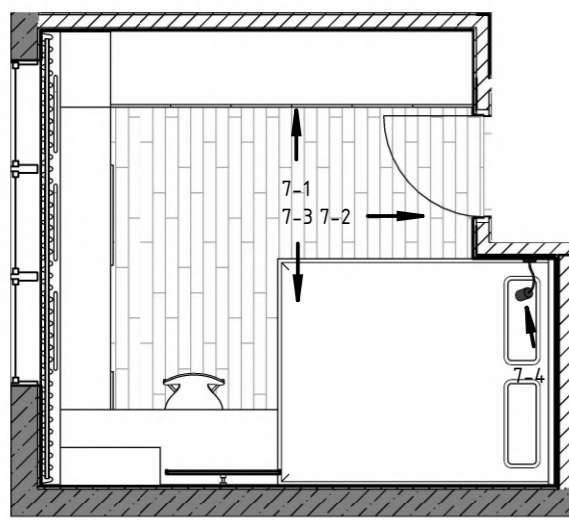

План розгортки (дитяча)

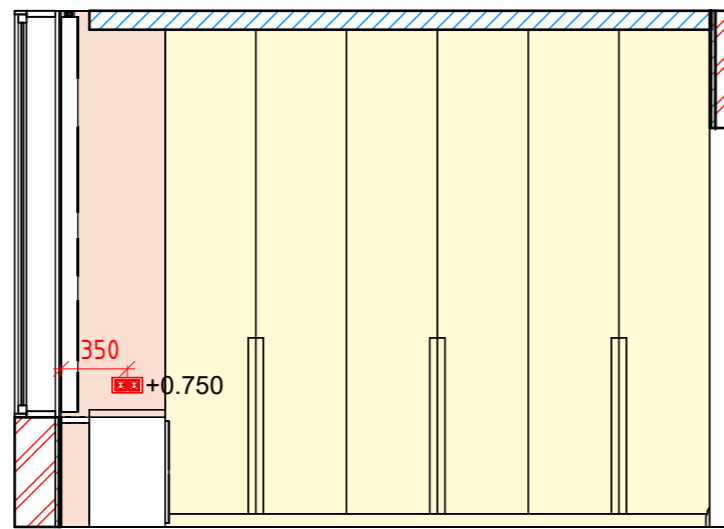

7-1
1:40

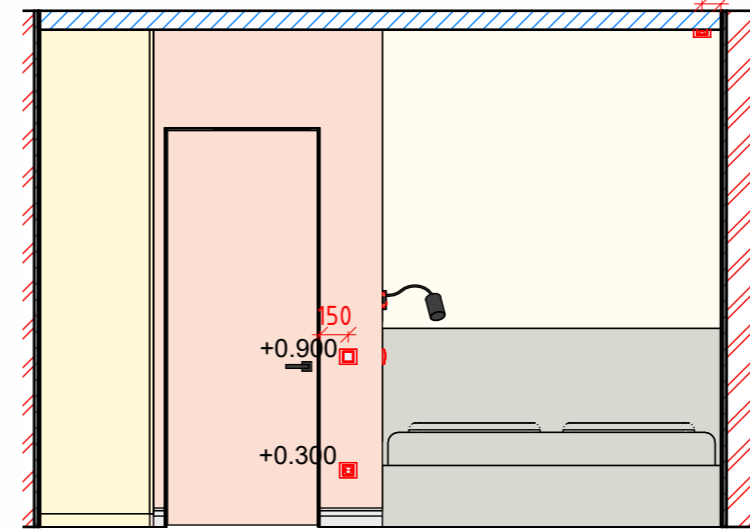

7-2
1:40

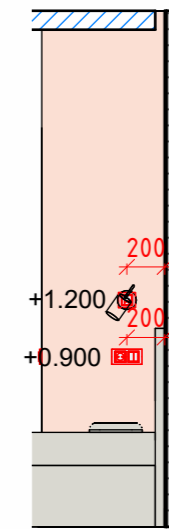

7-4
1:40

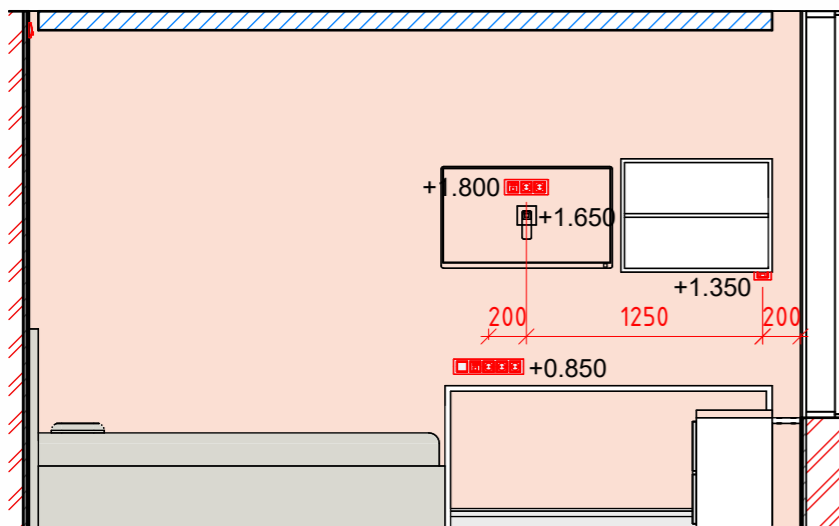

7-3
1:40

Примітки:
1. Розміри на кресленні вказані у міліметрах.

Dorosh Design	Назва листа	План розгортки (дитяча)		Лист	Листів
	Назва проекту	ЖК Крона Парк 2		27	
	Замовник		Дизайнер		

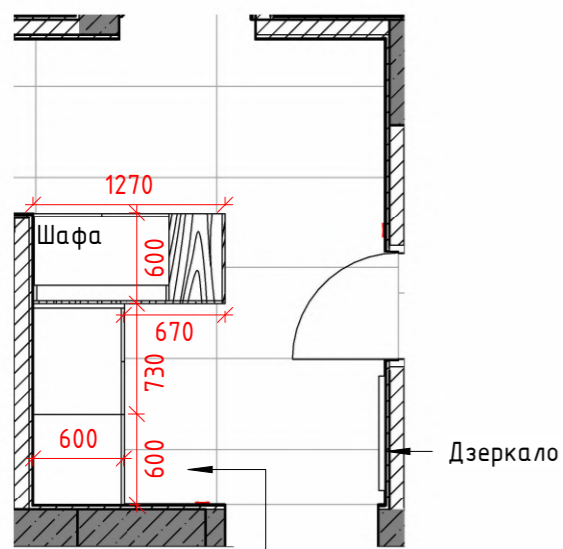

Місце для сидіння та взуття

Дзеркало

Передпокій (шафа 1-1)
1:40

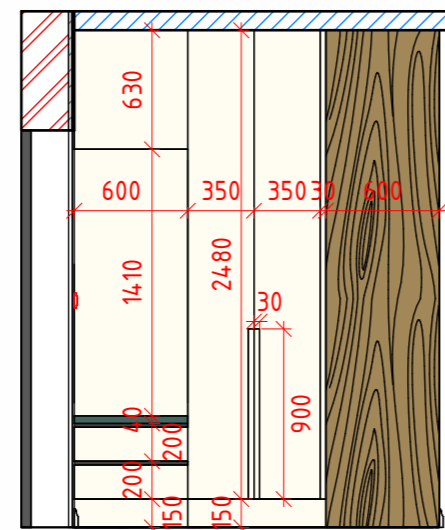

Передпокій (шафа 1-1/ ВН)
1:40

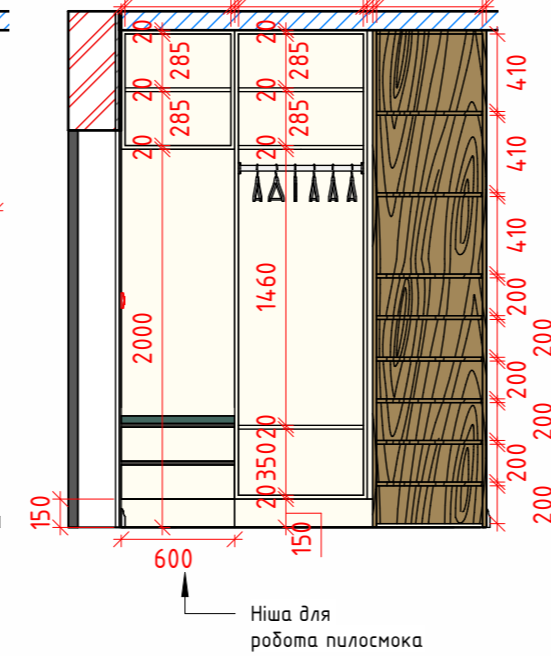

Передпокій (шафа 1-2)
1:40

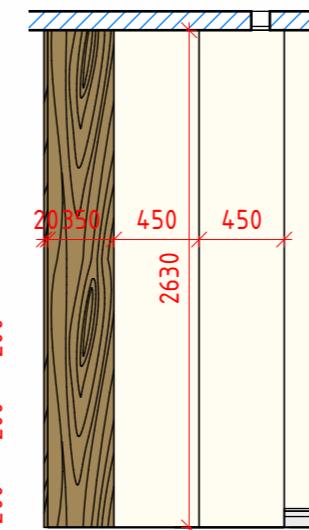

Передпокій (шафа 1-2/ ВН)
1:40

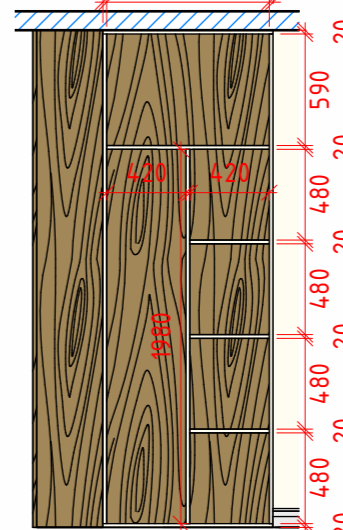

Передпокій (дзеркало)
1:40

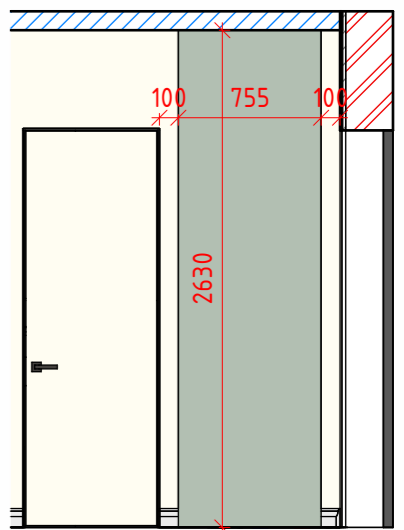

Інсталяція, шафа над нею

Умивальник підвісний
Дзеркало над ним

Пральна машина та сушильна машина вертикально

Місце для зберігання Ел.щит (перенесення)

ДСП панель в колір шафи
С/В (шафа 1)
1:40

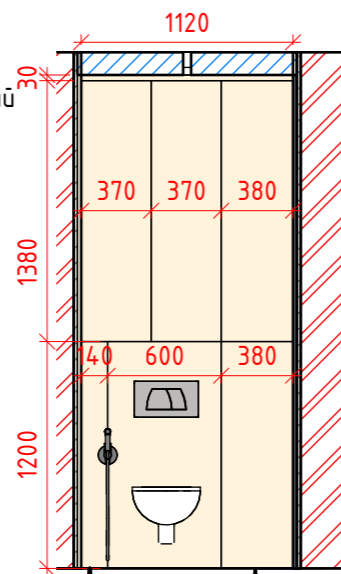

С/В (шафа 1/ ВН)
1:40

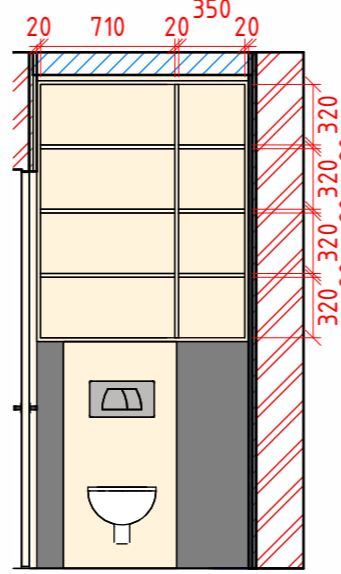

С/В (шафа 2)
1:40



С/В (шафа 2/ ВН)
1:40

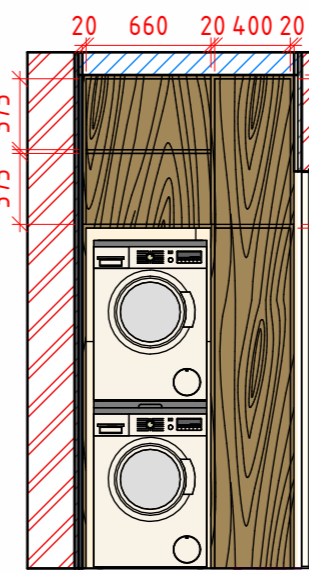

С/В (дзеркало)
1:40

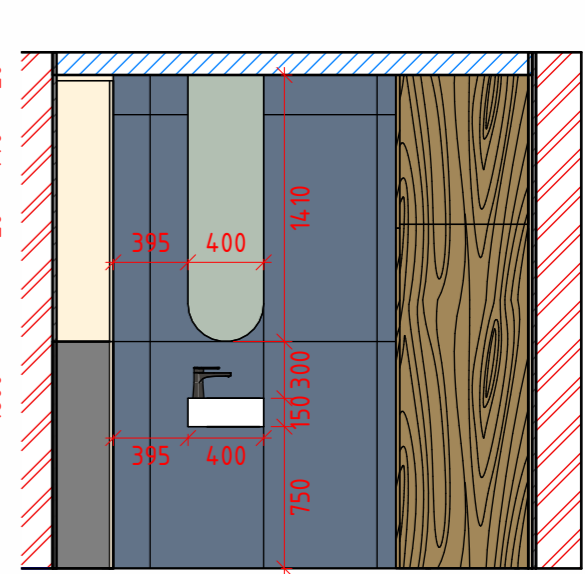

Примітки:

1. Розміри на кресленні вказані у міліметрах
- 2.ВН- внутрішня частина
3. Усі розміри уточнювати на об'єкті
4. Меблі на замовлення встановлюються фірмою виробником тільки після додатково знятих обмірювання фахівцями.
5. Закупівлю меблів проводити після чистового оздоблення.

Dorosh Design	Назва листа	Меблі розгортки (передпокій, С/В)		Лист	Листів
	Назва проекту	ЖК Крона Парк 2		28	
	Замовник	Дизайнер	Дорошенко Дар'я		

В шафі бойлер та фільтри.

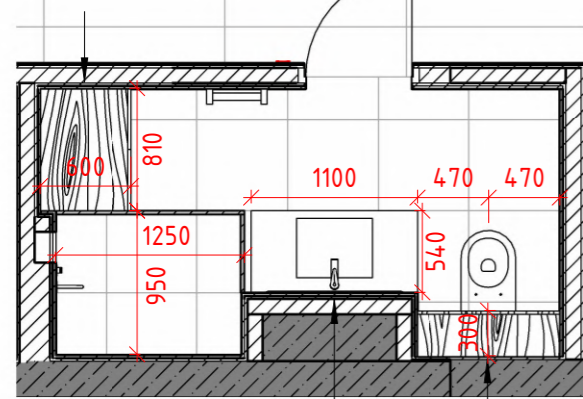

Інсталяція, шафа над нею

Умивальник підвісний
Дзеркало над ним

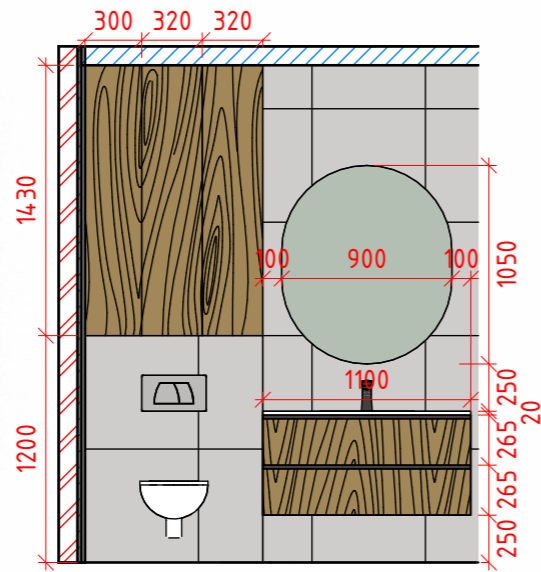

Ванна кімната (шафа 1)
1: 40

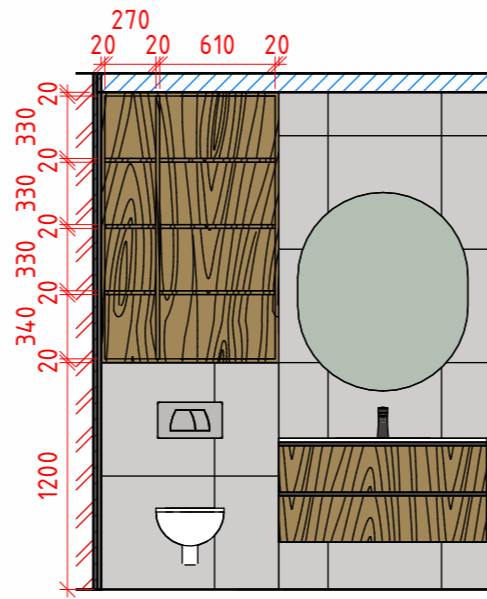

Ванна кімната (шафа 1/ ВН)
1: 40

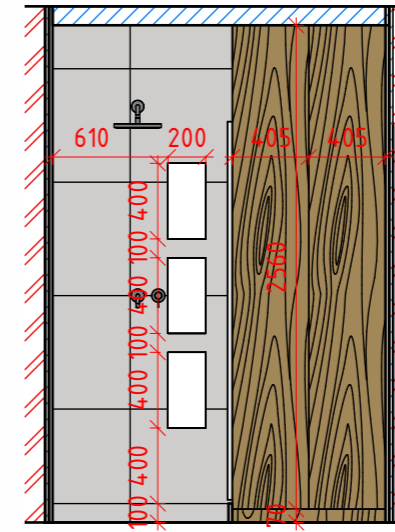

Ванна кімната (шафа 2)
1: 40

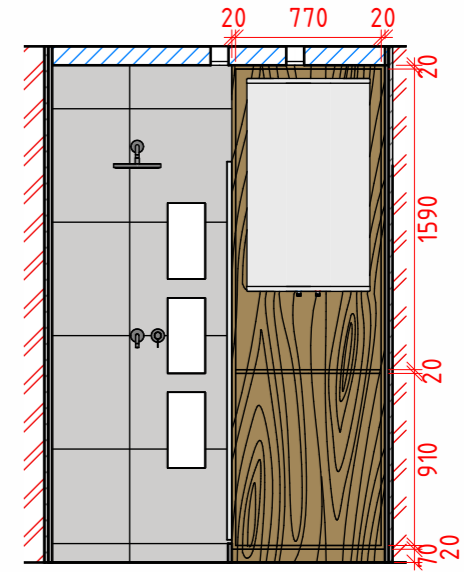

Ванна кімната (шафа 2/ ВН)
1: 40

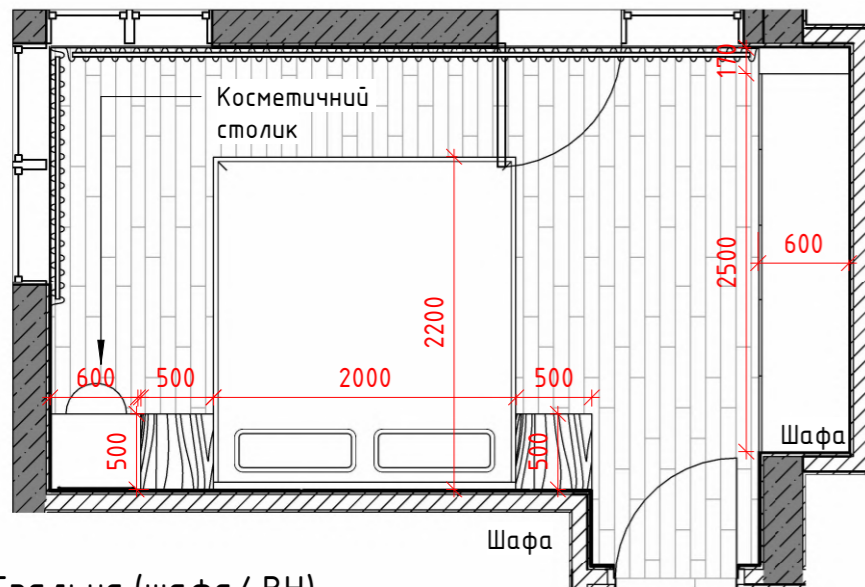

Спальня (шафа/ ВН)
1: 40

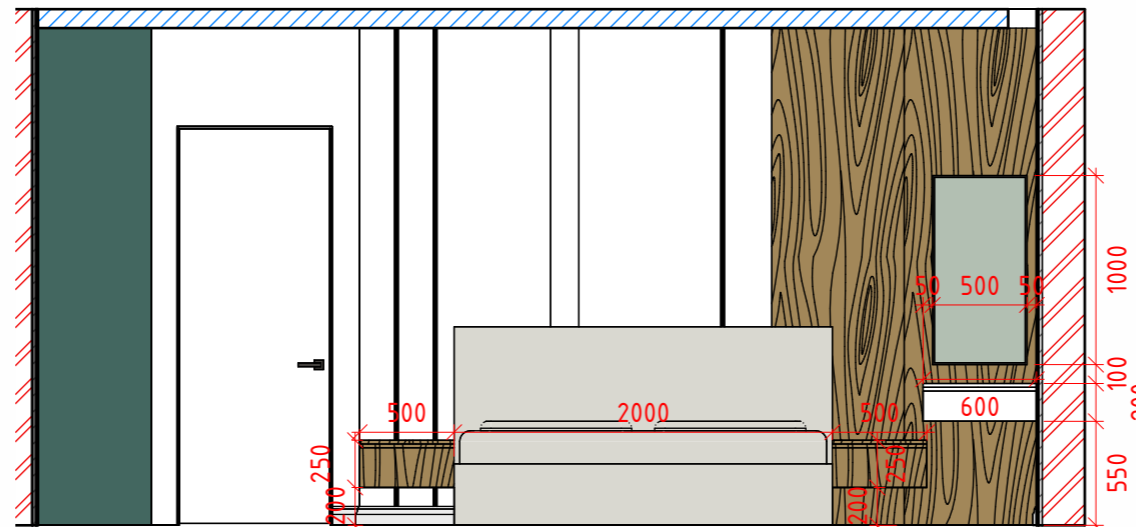

Спальня (косметичний столик)
1: 40

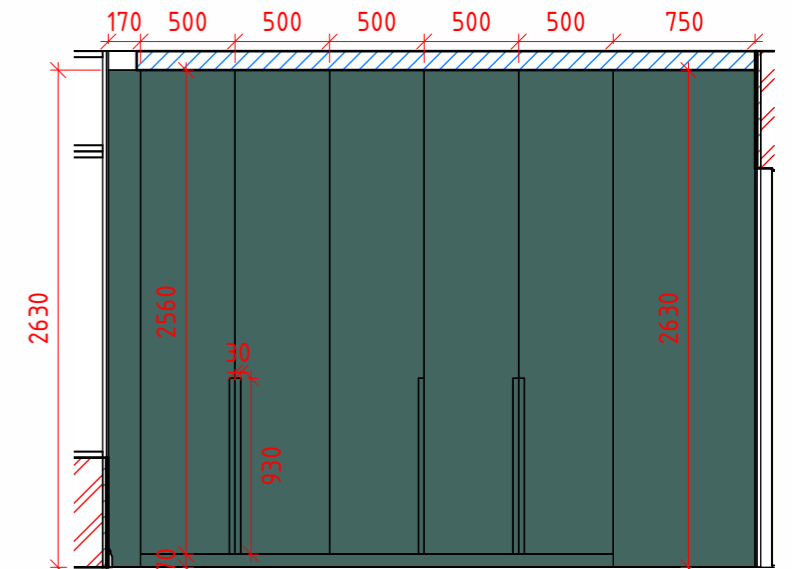

Спальня (шафа)
1: 40

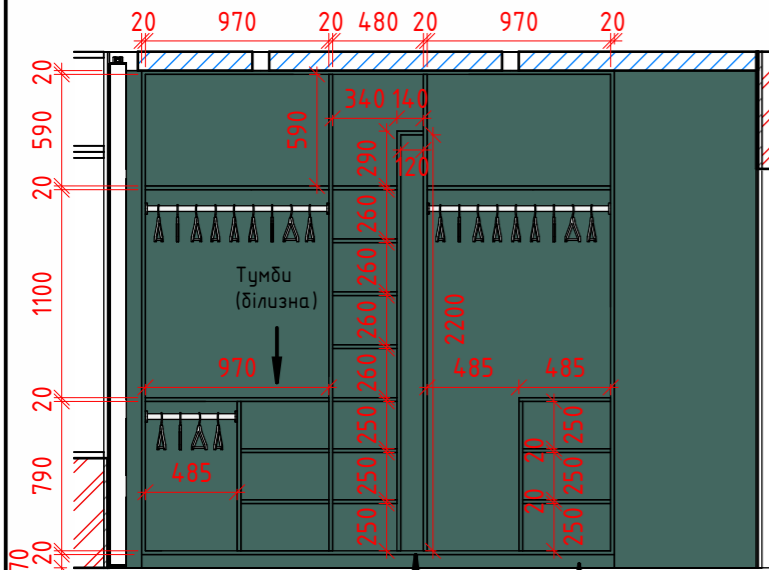

Прасувальна система (вбудована)
Тумби (білизна)

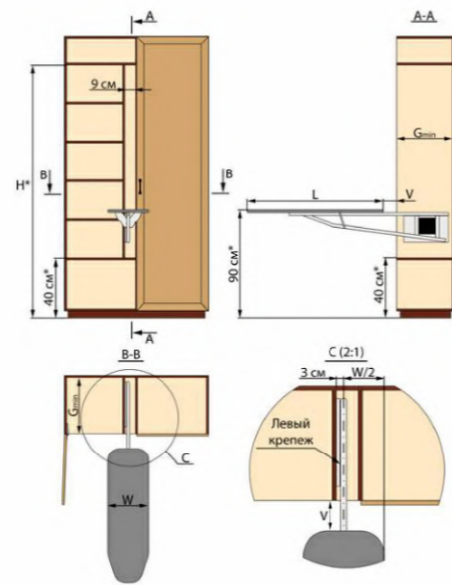

Специфікації прасувальна система у шафі

Размер LxW (см)	Gmin (см)	Шкаф купе / Шкаф	
		H (см)	V (см)
110x30	33	208 / 199	11 / 3
114x34	36	214 / 206	11 / 3
120x38	40	222 / 214	11 / 3

Примітки:

1. Розміри на кресленні вказані у міліметрах
2. ВН- внутрішня частина
3. Усі розміри уточнювати на об'єкті
4. Меблі на замовлення встановлюються фірмою виробником тільки після додатково знятих обмірювання фахівцями.
5. Закупівлю меблів проводити після чистового оздоблення.

Dorosh Design	Назва листа	Меблі розгортки (ванна кімната, спальня)		Лист	Листів
	Назва проекту	ЖК Крона Парк 2		29	
	Замовник	Дизайнер	Дорошенко Дар'я		

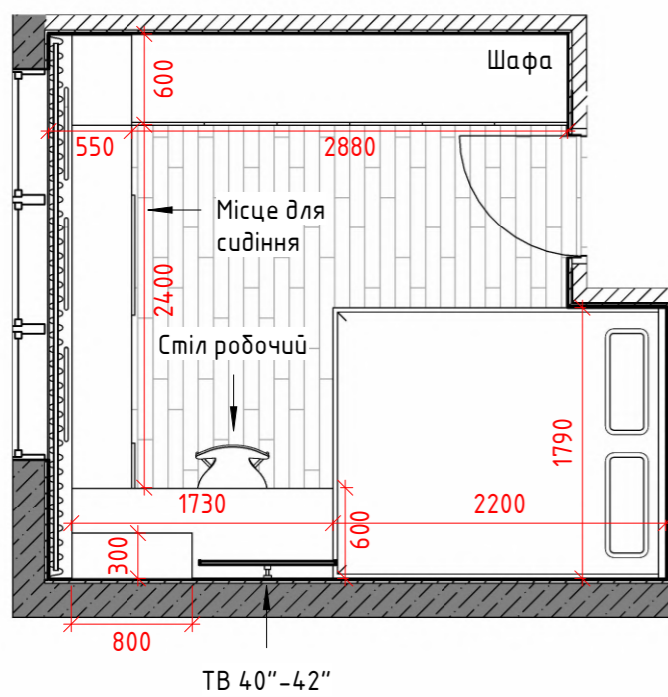

ТВ 40''-42''

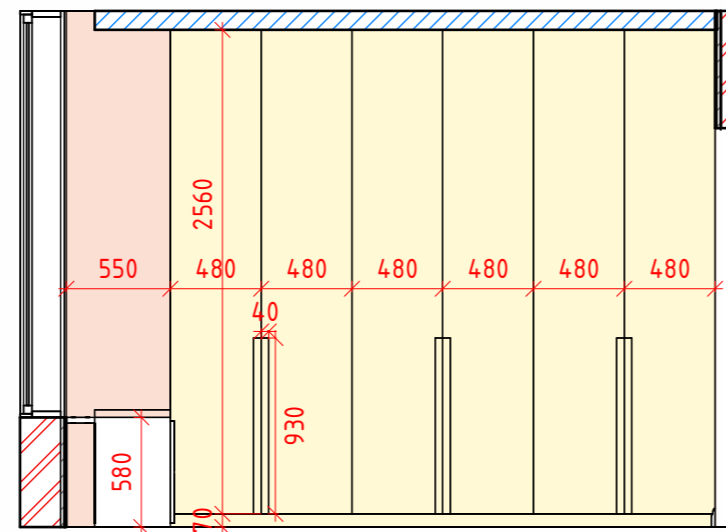

Дитяча (шафа)
1: 40

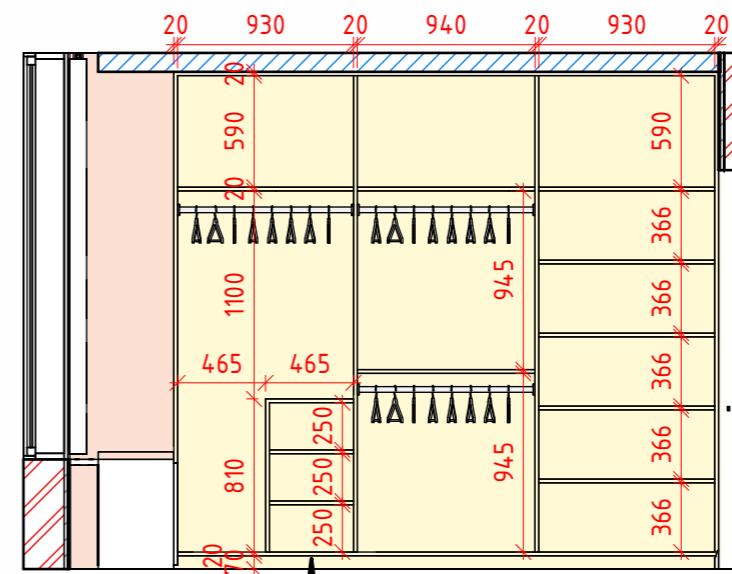

Дитяча (шафа/ВН)
1: 40

Тумби
(білізна)

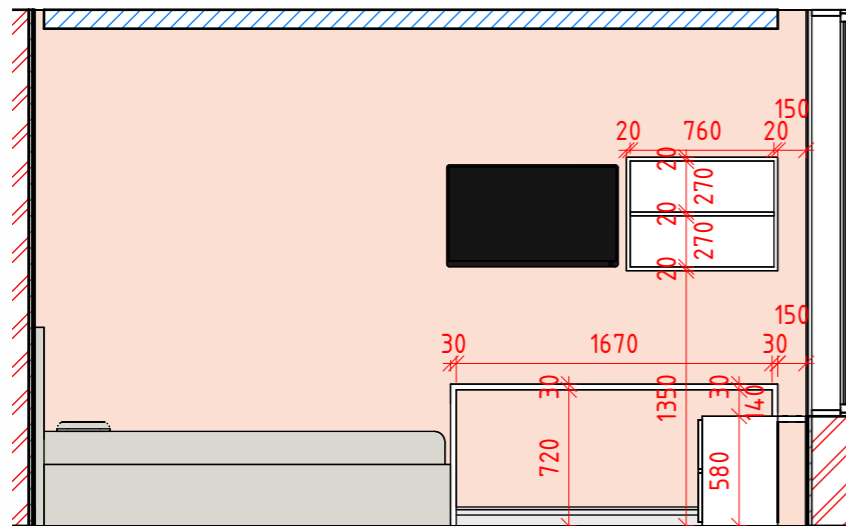

Дитяча (стіл)
1: 40

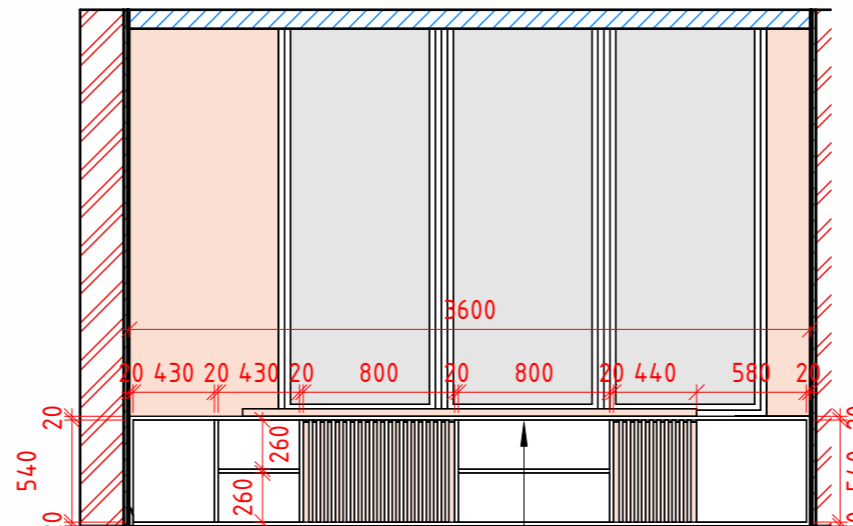

Дитяча (лежанка)
1: 40

М'яка подушка

Примітки:

1. Розміри на кресленні вказані у міліметрах
- 2.ВН- внутрішня частина
3. Усі розміри уточнювати на об'єкті
4. Меблі на замовлення встановлюються фірмою виробником тільки після додатково знятих обмірювання фахівцями.
5. Закупівлю меблів проводити після чистового оздоблення.

Dorosh Design	Назва листа	Меблі розгортки (дитяча)		Лист	Листів
	Назва проекту	ЖК Крона Парк 2		30	
	Замовник	Дизайнер	Дорошенко Дар'я		

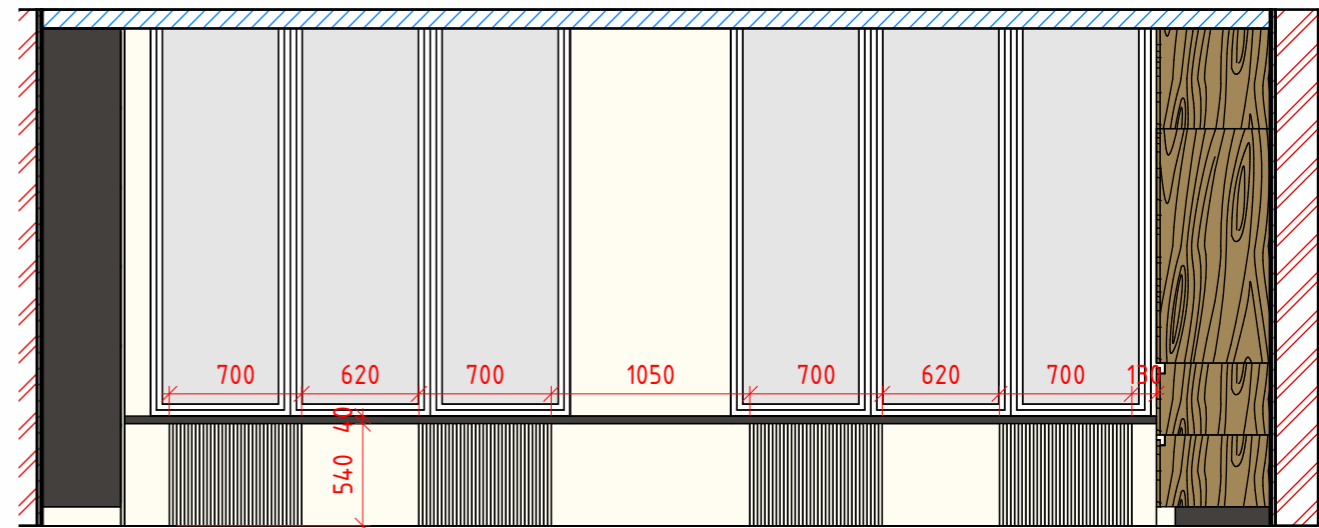
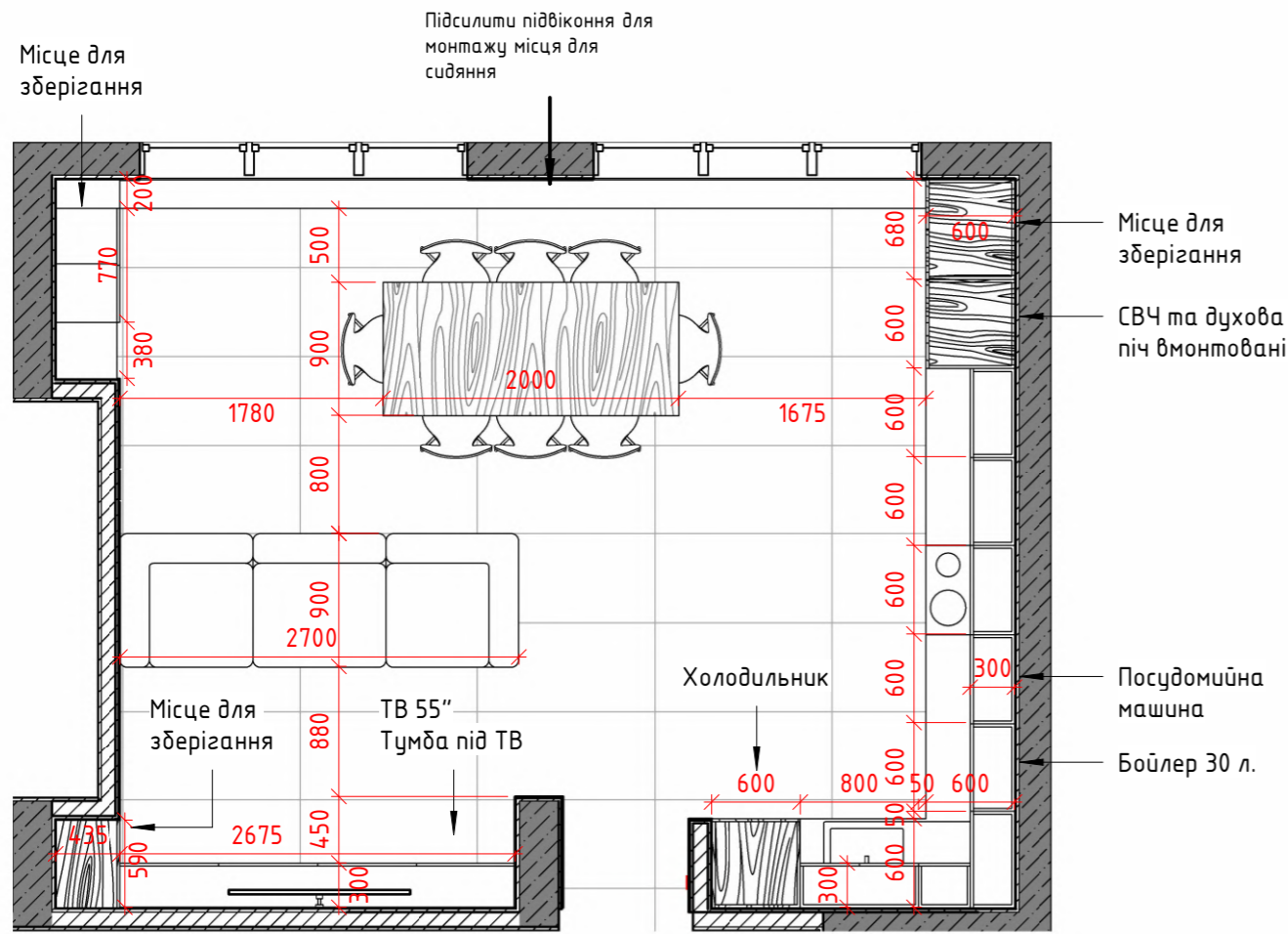

Кухня-вітальня (підвіконня)
1:40

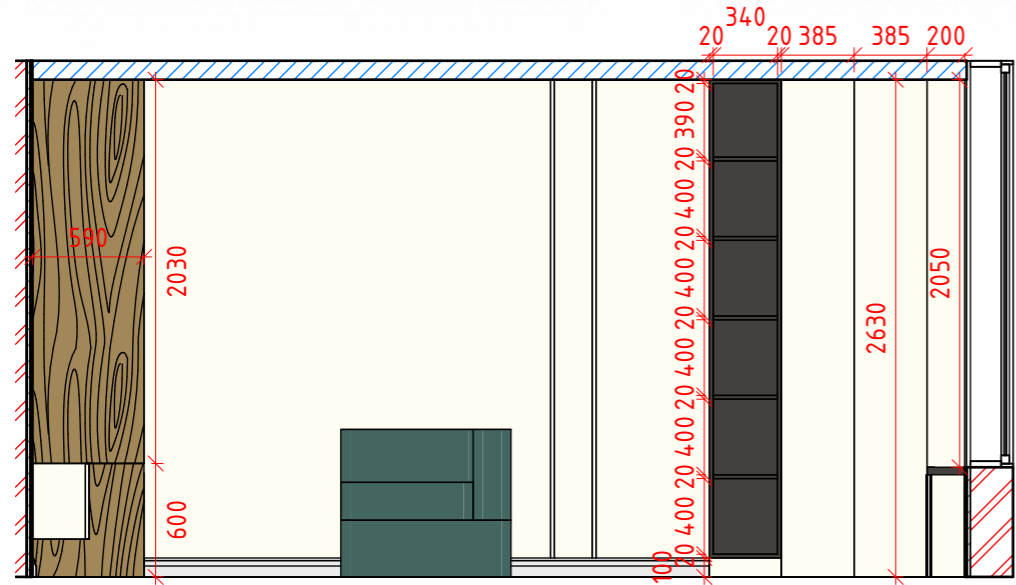

Кухня-вітальня (шафи)
1:40

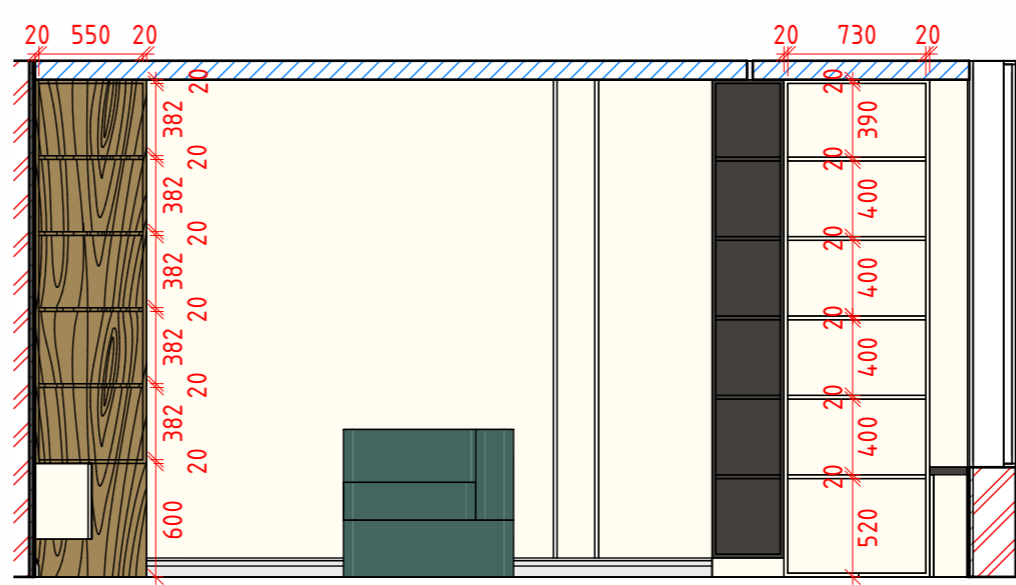

Кухня-вітальня (шафи/ ВН)
1:40

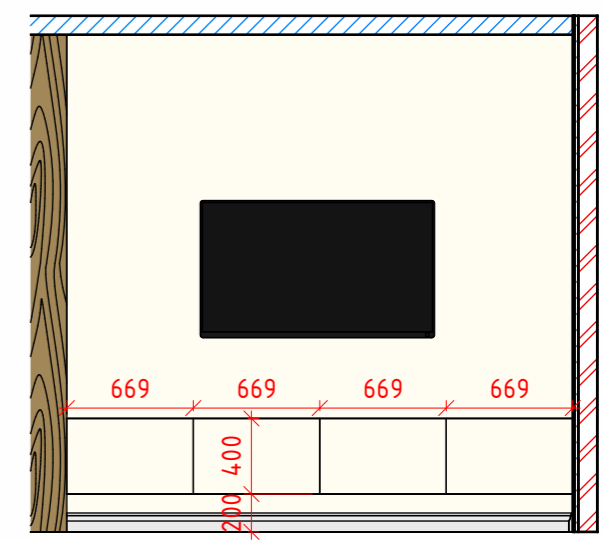

Кухня-вітальня (тумба під ТВ)
1:40

- Примітки:**
1. Розміри на кресленні вказані у міліметрах
 2. ВН- внутрішня частина
 3. Усі розміри уточнювати на об'єкті
 4. Меблі на замовлення встановлюються фірмою виробником тільки після додатково знятих обмірювання фахівцями.
 5. Закупівлю меблів проводити після чистового оздоблення.

Dorosh Design	Назва листа	Меблі розгортки (кухня-вітальня)		Лист	Листів
	Назва проекту	ЖК Крона Парк 2		31	
	Замовник	Дизайнер	Дорошенко Дар'я		

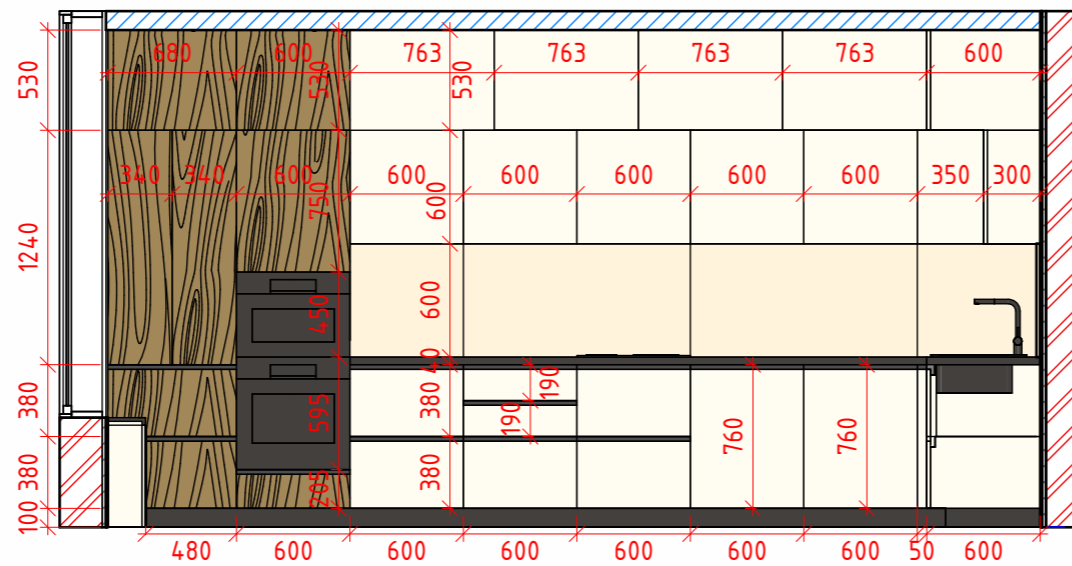
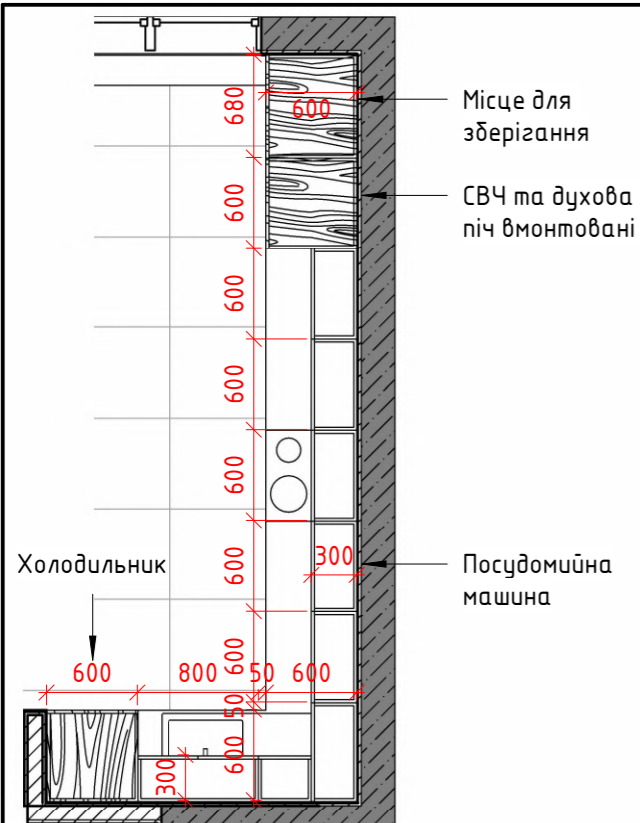

Кухня (вид 1-1)
1: 40

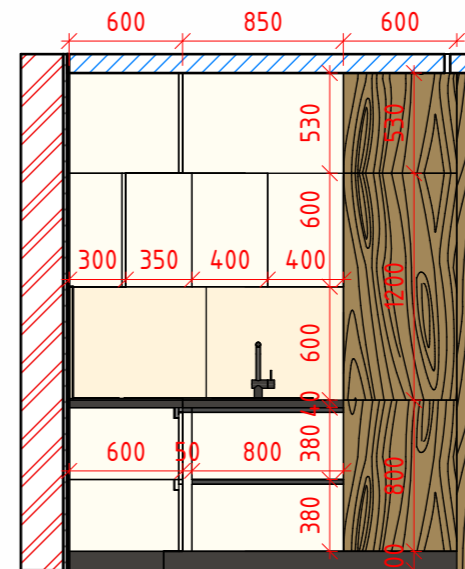

Кухня (вид 1-2)
1: 40

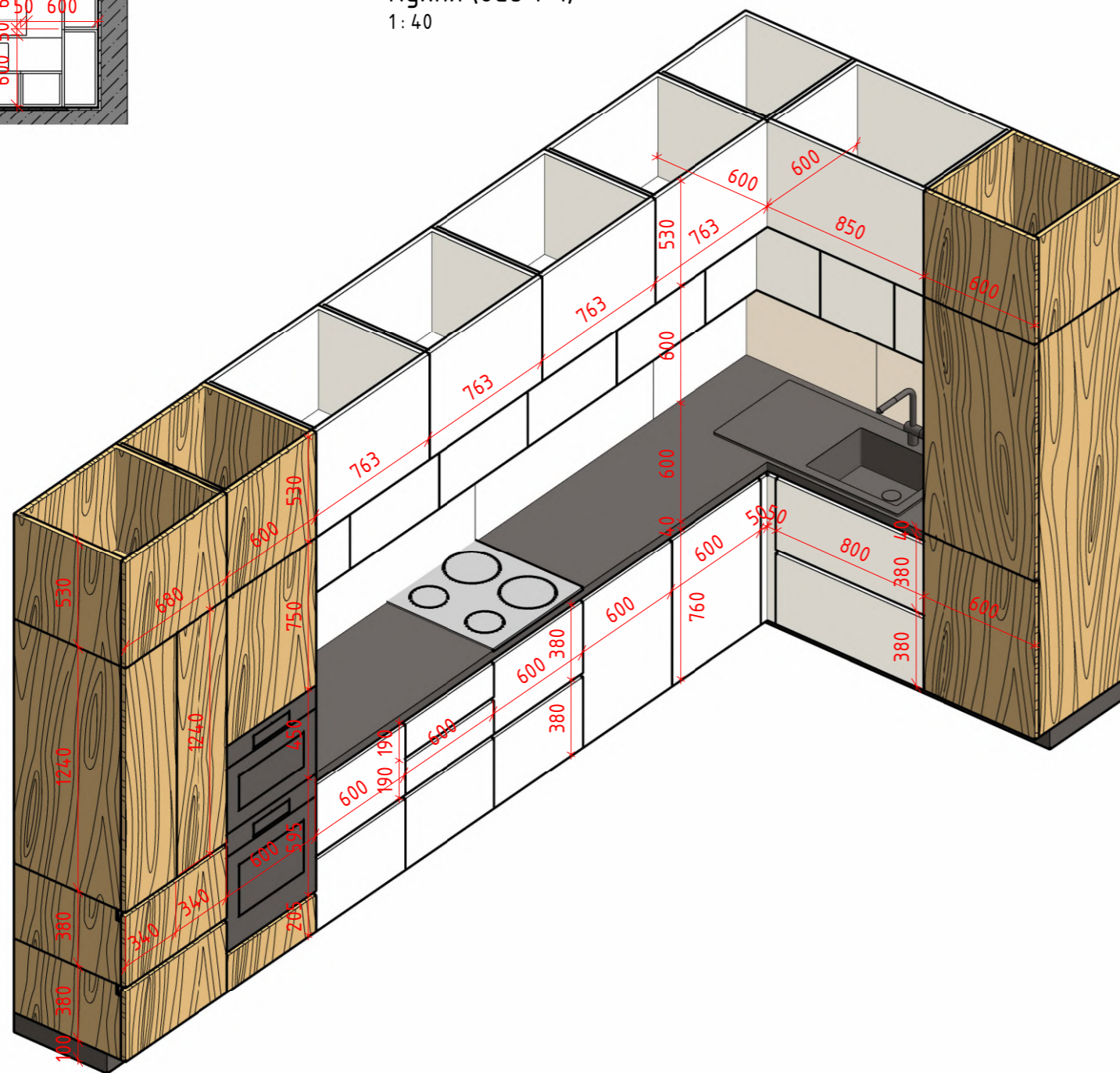

Примітки:

1. Розміри на кресленні вказані у міліметрах
2. ВН- внутрішня частина
3. Усі розміри уточнювати на об'єкті
4. Меблі на замовлення встановлюються фірмою виробником тільки після додатково знятих обмірювання фахівцями.
5. Закупівлю меблів проводити після чистового оздоблення.

Dorosh Design	Назва листа	Меблі розгортки (кухня)		Лист	Листів
	Назва проекту	ЖК Крона Парк 2		32	
	Замовник		Дизайнер		