

Dorosh Design

ЖК Русанівська гавань

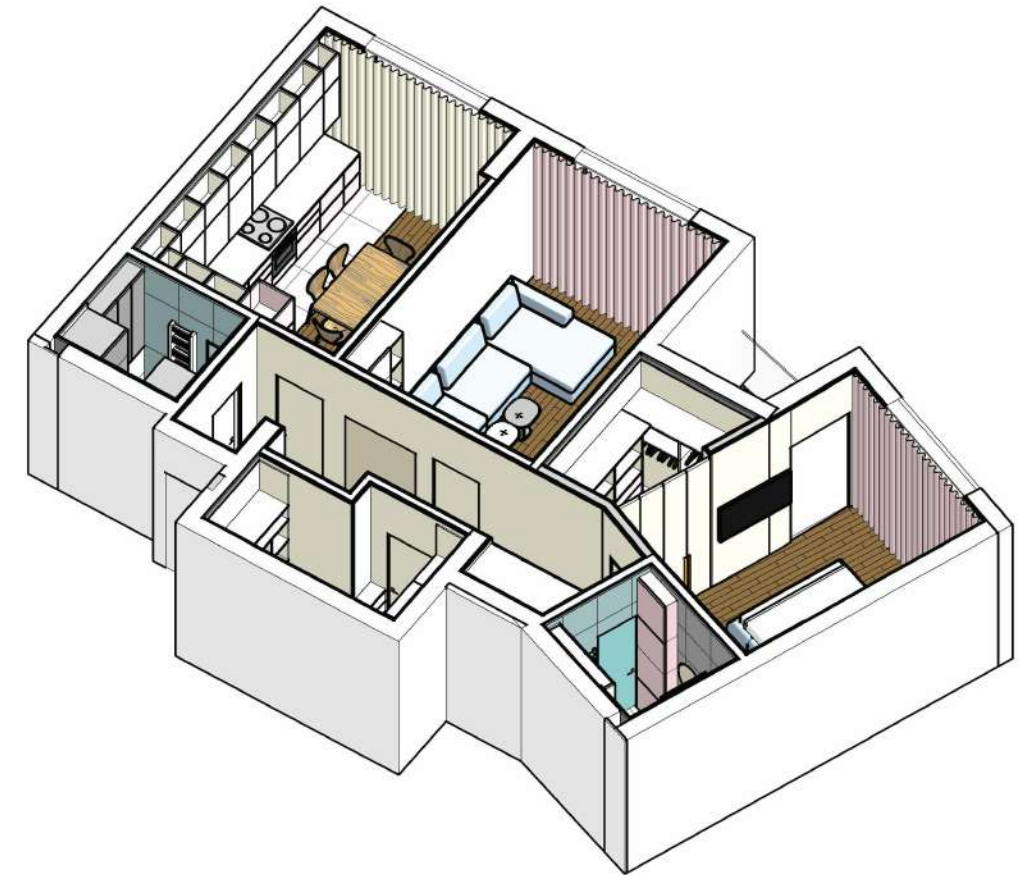

2023

Список листів	
Ім'я аркуша	Номер аркуша
Титульний лист	1
Відомість креслень	2
Опис проекту	3
Обмірний план	4
План монтажу	5
План приміщення	6
План розміщення меблів	7
План розміщення стінових панелей	8
План оздоблення стін	9
План оздоблення стін (розрізи)	10
План оздоблення стін (розрізи/кухня)	11
План підлоги	12
План теплої підлоги	13
Специфікація дверей	14
План стелі	15
План освітлюючих приладів	16
План розміщення розеток, електровиводів, вимикачів	17
План розміщення вимикачів з прив'язкою до груп	18
План розміщення кондиціонерів	19
План розведення води	20
План розгортки	21
План розгортки (передпокій, С/В)	22
План розгортки (кухня, вітальня)	23
План розгортки (спальня)	24
План розгортки (ванна кімната , гардероб)	25
Меблі розгортки (передпокій, С/В)	26
Меблі розгортки (кухня)	27
Меблі розгортки (вітальня)	28
Меблі розгортки (спальня)	29
Меблі розгортки (ванна кімната)	30
Меблі розгортки (гардероб)	31

Dorosh Design	Назва листа	Відомість креслень		Лист	Листов
	Назва проекту	ЖК Русановская гавань		2	
	Замовник		Дизайнер		

Опис проєкту

1. Інтер'єр квартири виконано у сучасному стилі. Всі стику та вузли виконувати акуратно. Максимально приділити увагу деталям.

2. Опалення Усі наявні радіатори опалення від забудовника

3. Міжкімнатні двері. Двері прихованого монтажу. Монтаж проводиться на етапі чорнових робіт .
Плінтус мдф під фарбування у колір стін.

4. Стеля. У всіх кімнатах зробити опуск для монтування лед профілів. Стеля може виконуватись з гіпсокартону.

5. Стіни. Підготувати стіни під шпалери і подальше їх фарбування у один колір; та встановлення ДСП панелей.

Використати склохолст для уникнення тріщин. У всіх приміщеннях основним матеріалом для покриття

стін є миюча фарба світло-бежевого кольору. Рекомендовані виробники якісних миючих фарб:

1. Sadolin (Easy care, Professional р6)

2. Benjamin Moore

3. Little Green

4. San Marco

Колір стін вибрати по палітрі Ral або NSC. Варіанти кольорів, від яких можна відштовхуватись:

NCS S 0502-Y

NCS S 0502-R

RAL 9001 Кремово-білий

RAL 9010 Білий

RAL 1013 Жемчужно-білий

Обов'язково виконати тест-випрас на об'єкті.

6. Кухонний " фаршук" виконано таким, чином, що стільниця монтується ПІД ПЛИТКУ, стик закривається герметиком (БЕЗ БОРТИКІВ).

7. Підлога. Покриття підлоги – ламінат та плитка. Плінтус – мдф у колір стін кожного приміщення, стик ламінату та плитки – корковий компенсатор у колір до ламінату.

8. Керамограніт у санвузлах та передпокою викласти згідно розкладки. Фугу підібрати в колір плитки. Тон-в-тон.

9. Ламінат підібрати безпосередньо на об'єкті маючи декілька зразків

10. Всі меблеві фасади виконати з таких матеріалів на вибір (різні цінові категорії):

1.FENIX NTM 0720 Negro Ingo

2.МДФ фарбований RAL 9004

3.ДСП EGGER perfect sense matt

11. Комплектація. В разі виникнення уточнюючих питань, звертатись до дизайнера за погодженням кольору, форми, кількості та інших питань, що впливають на зовнішній вигляд

Загальні примітки

1. Для виконання будівельно-ремонтних робіт необхідно запрошувати будівельну бригаду, або компанію-генпідрядника. Не наймати спеціалістів окремо. Керувати процесом ремонту повинна одна людина (бригадир).

2. Ремонтна бригада повинна завчасно отримати весь проєкт у роздрукованому вигляді, разом із специфікаціями та візуалізаціями. Бригадир повинен детально ознайомитися із проєктом та виписати свої запитання, зауваження та пропозиції. Для того, щоб дизайнер мав можливість узгодити їх завчасно.

3. Всі роботи виконувати по кресленнях. Візуалізації надані лише для загального орієнтування та розуміння стилю та ідеї. У разі виникнення запитань чи виявлення помилок у кресленнях, необхідно звертатись до дизайнера. Дизайнер зобов'язаний відповісти на всі питання майстрів.

4. Перед початком робіт бригадир повинен скласти графік ремонтно-будівельних робіт. А також скласти кошторис на ремонтно-будівельні роботи, враховуючи вартість власних послуг та чорнових матеріалів.

5. Щоб процес реалізації відбувався без затримок, бажано виконати планування закупівлі матеріалів. Оскільки деякі з них імпортуються або виготовляються понад два місяці. Бригадир повинен завчасно попередити, на яку дату необхідно організувати доставку конкретних матеріалів чи обладнання.

6. Перед закупівлею будь-яких матеріалів або елементів інтер'єру майстер, який буде безпосередньо виконувати їх монтаж, повинен ознайомитися зі специфікацією та подати кінцеві об'єми із врахуванням відходів та супутніх матеріалів.

7. Бригадир або майстер повинен в магазині або на об'єкті в день закупівлі матеріалів або елементів інтер'єру, перевірити їх на брак, повноту комплектації, відповідність характеристикам і продумати сам монтаж або нанесення елементу.

8. У бригадира повинен бути встановлений Viber, Telegram, або аналогічний месенджер, а також повинен бути доступ до електронної пошти та ЗГ.

9. Всі розміри у проєкті вказані для розрахунку вартості. Провести обміри на об'єкті! Оскільки може бути похибка у розмірах в результаті вирівнювання стін, підлог чи стелі.

10. Замовлення корпусних та вмонтованих меблів можна проводити тільки після обмірів. Обміри проводити після готовності відміток чистої підлоги та стелі.

11. Перед початком виготовлення меблів та обладнання, виробник повинен оцінити рівність геометрії усіх площин на об'єкті (стіни, стель, підлог).

12. Перед монтажем меблів та обладнання виробник повинен переконатись у можливості транспортування елементів на об'єкт. Перевірити ширину проходів, сходових кліток, ліфтів, тощо.

Dorosh Design	Назва листа		Опис проєкту		Лист	Листов
	Назва проєкту		ЖК Русановская гавань		3	
	Замовник		Дизайнер	Дорошенко Дарья		

Обмірний план

1:50



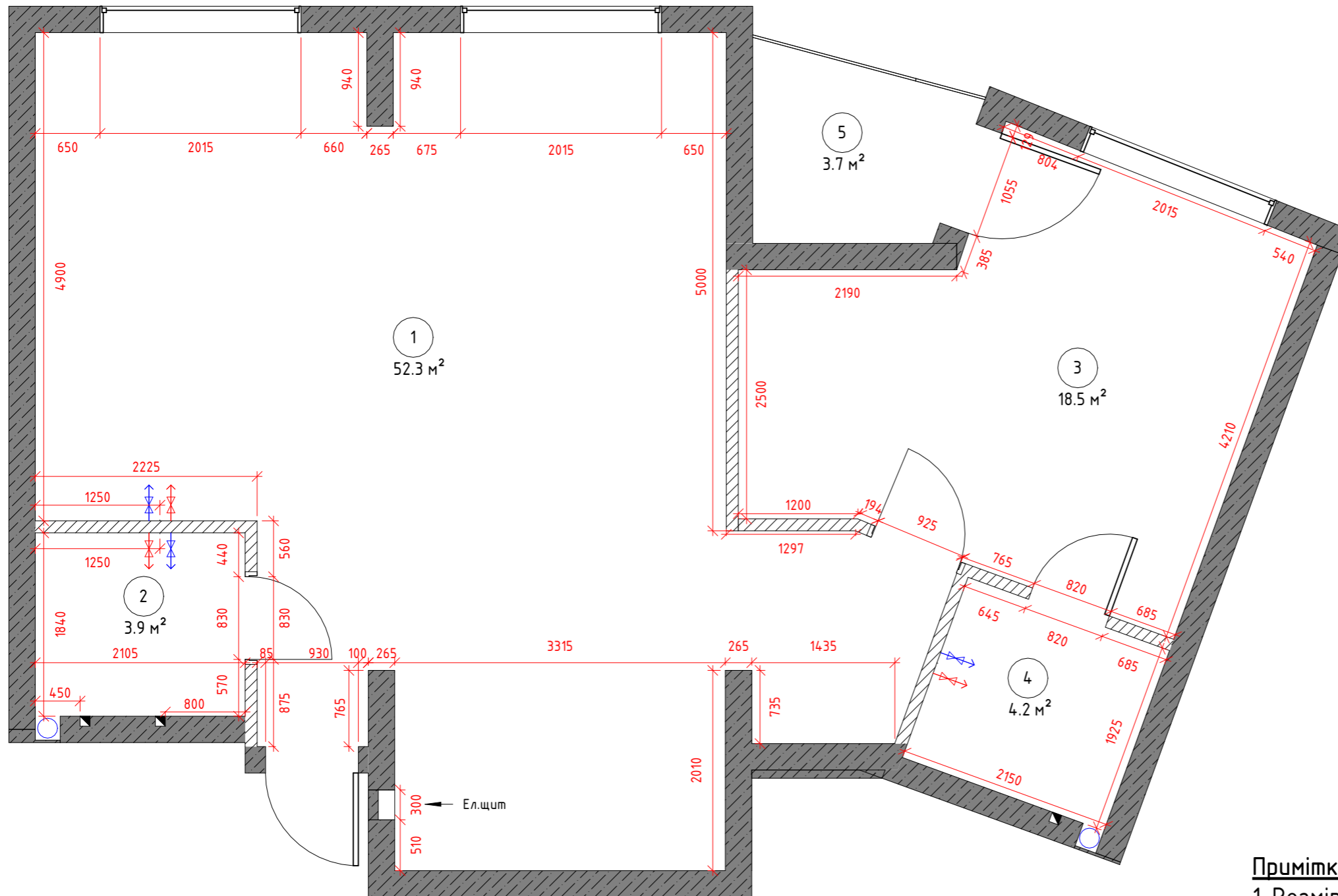

Специфікація приміщень

Номер приміщення	Ім'я приміщення	Площа
1	Головна зала	52.3 м ²
2	С/В №1	3.9 м ²
3	Спальня	18.5 м ²
4	С/В №2	4.2 м ²
5	Незасклена лоджія	3.7 м ²

Загальна площа 82.6 м²



Умовні позначення:

-  Несучі стіни
-  Стіна, яка не є несучою
-  Каналізаційна труба
-  Виведення Г. та Х. води
-  Вент. канал (H_{від підлоги}=2500 мм)

Примітки:

1. Розміри на кресленні вказані у міліметрах.
2. Товщини зовнішніх стін вказані умовно.
3. У проекті існують мінімальні відхилення через кривизну стін.
4. Розміри вказані від існуючих стін без обробки.
5. За необхідності провести додаткові виміри.

H_{дверного отвору}=2150мм (В окремих ситуаціях вказано окремо)
 H_{до вікна}=530 мм (В окремих ситуаціях вказано окремо)
 H_{вікна}=2470 мм (В окремих ситуаціях вказано окремо)
 H_{стелі}=3000 мм (В окремих ситуаціях вказано окремо)



Dorosh Design	Назва листа	Обмірний план		Лист	Листов
	Назва проекту	ЖК Русановская гавань		4	
	Замовник	Дизайнер	Дорошенко Дарья		

План монтажу

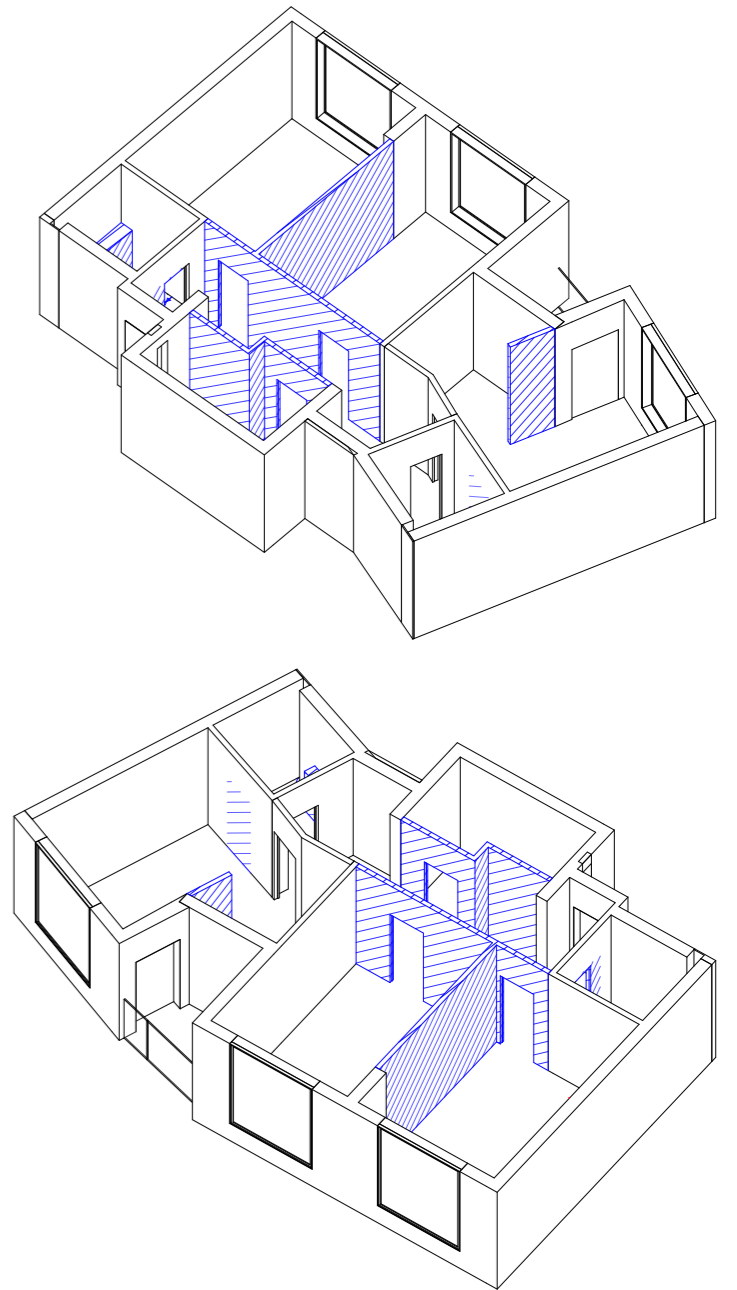
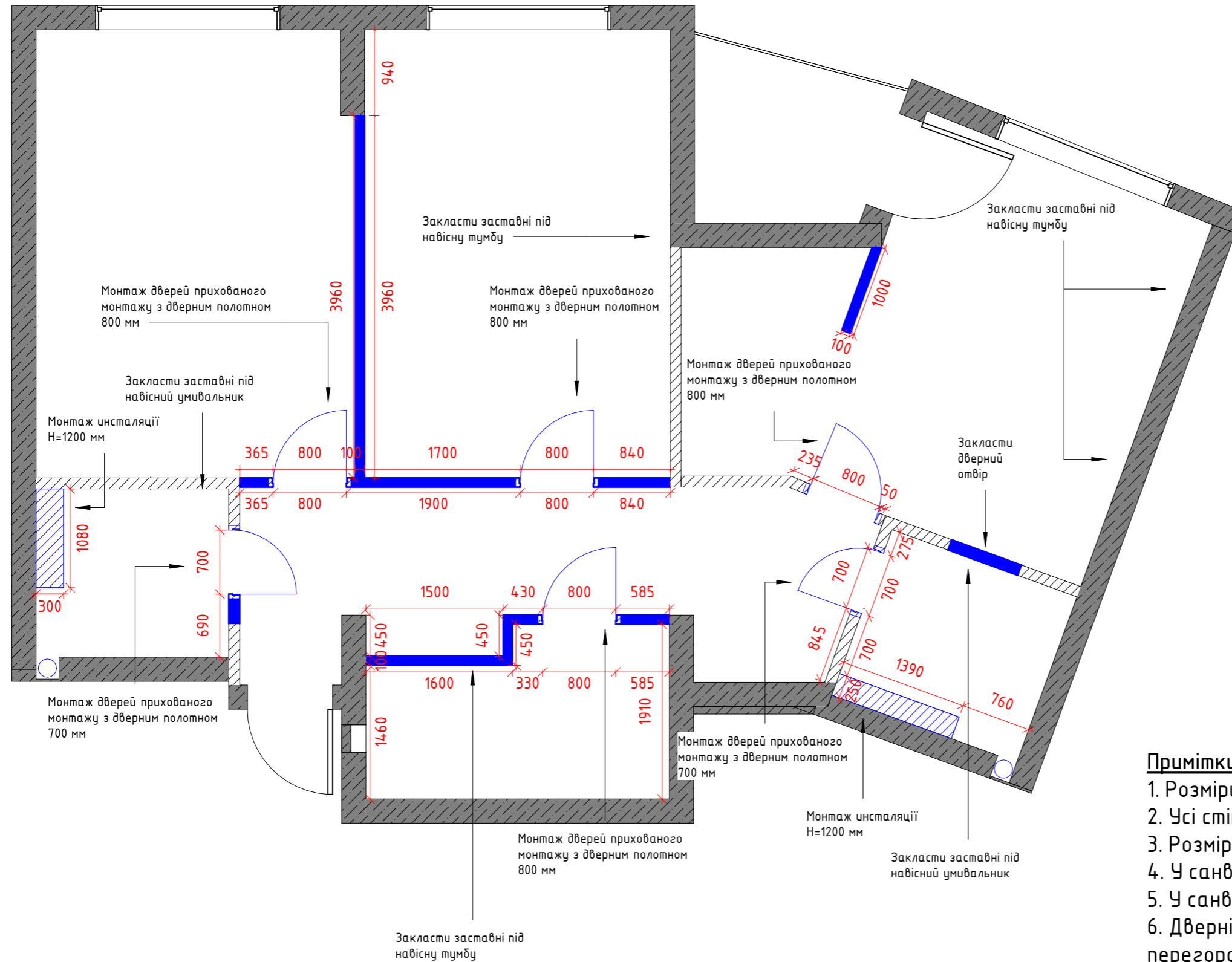
1:50

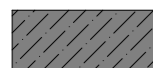

Умовні позначення:

-  Несучі стіни
-  Стіни ,які не є несучими
-  Монтовані перегородки

Примітки:

1. Розміри на кресленні вказані у міліметрах.
2. Усі стіни вирівняти, монтажні кути вивести під 90 градусів.
3. Розміри вказані від існуючих стін без обробки.
4. У санвузлі виконати гідроізоляцію.
5. У санвузлі використовувати вологостійкі матеріали.
6. Дверні коробки прихованих дверей монтувати разом із перегородками!
7. Після заливання стяжки за відносну позначку 0.000 прийнято рівень чистої підлоги.
8. Розташування меблів для заставних див. лист 7
9. Розташування заставних та конструкції заставних уточнити з меблевим підрядником!!!

Dorosh Design	Назва листа	План монтажу		Лист	Листов
	Назва проекту	ЖК Русановская гавань		5	
	Замовник	Дизайнер	Дорошенко Дарья		

План приміщення

1: 50

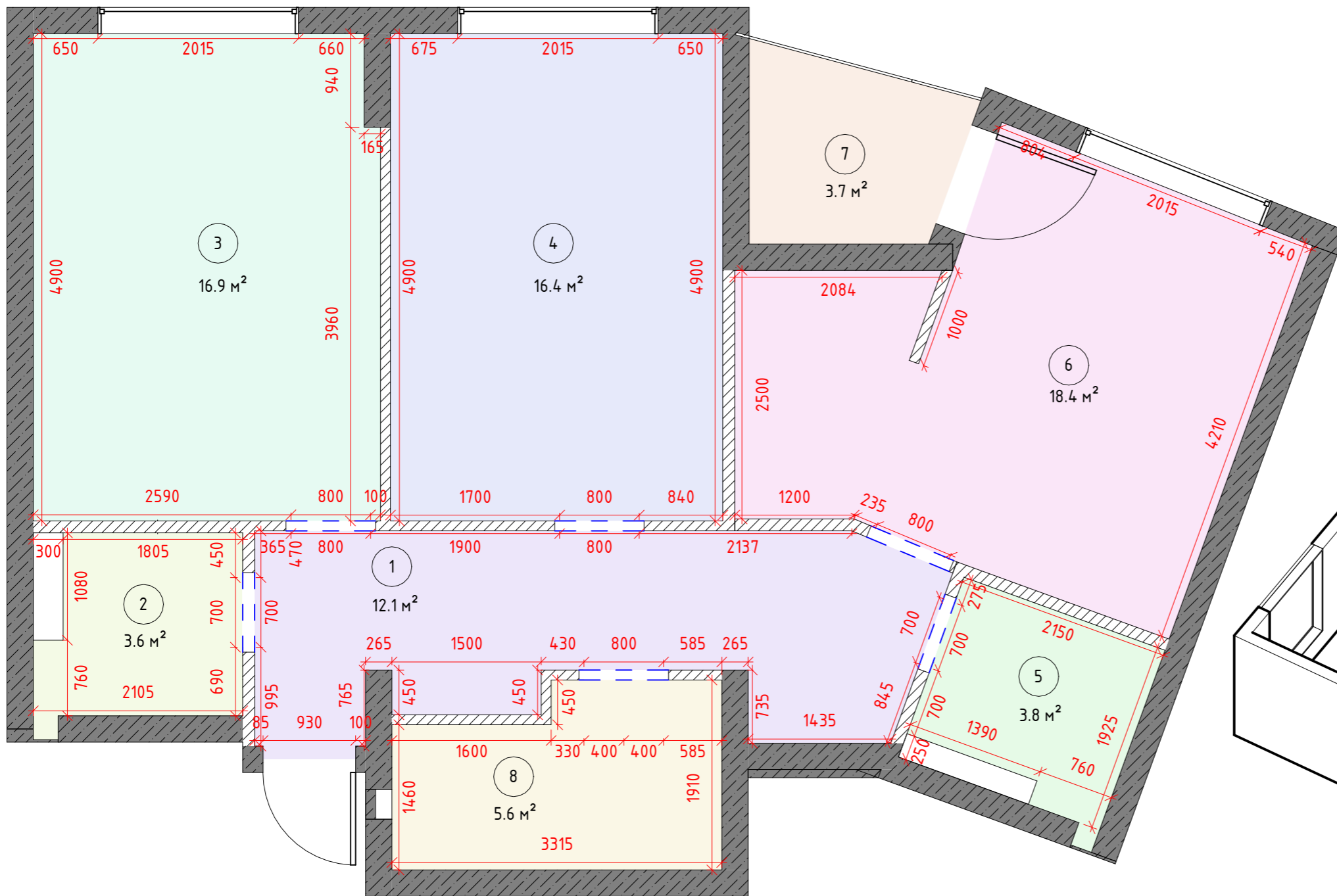

Експлікація приміщень		
Номер	Ім'я	Площа
1	Передпокій	12.1 м ²
2	С/В №1	3.6 м ²
3	Кухня	16.9 м ²
4	Вітальня	16.4 м ²
5	С/В №2	3.8 м ²
6	Спальня	18.4 м ²
7	Незасклена лоджія	3.7 м ²
8	Гардероб	5.6 м ²

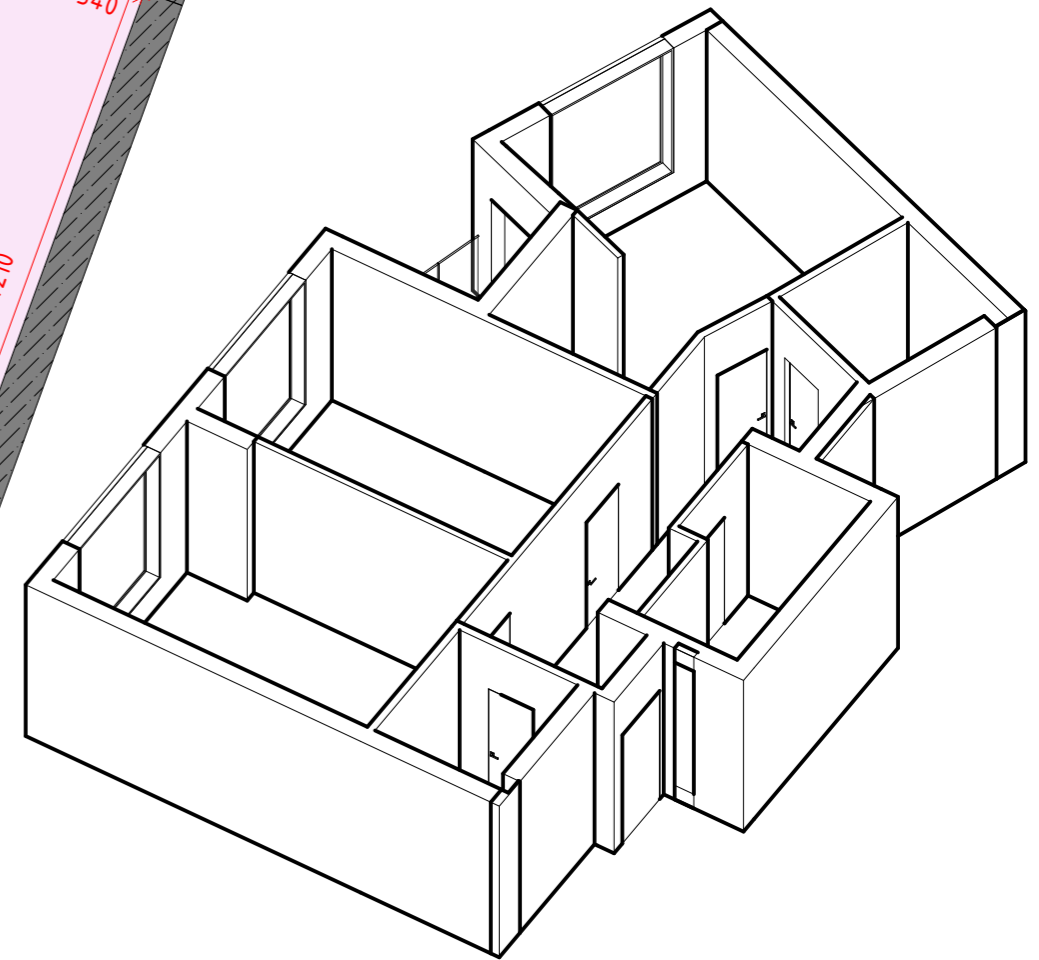

Легенда помещеній

- Вітальня
- Гардероб
- С/В №2
- Кухня
- Незасклена лоджія
- Передпокій
- С/В №1
- Спальня

Примітки:

1. Розміри на кресленні вказані у міліметрах.
2. Товщини зовнішніх стін вказані умовно.
3. Розміри вказані від існуючих стін без обробки.
4. За необхідності провести додаткові виміри, оскільки проектні розміри можуть відрізнятися від фактичних.
5. Цей план див. разом з планом демонтажа та планом монтажу.

Dorosh Design	Назва листа	План приміщення		Лист	Листов
	Назва проекту	ЖК Русановская гавань		6	
	Замовник	Дизайнер	Дорошенко Дарья		

План розміщення меблів

1:60

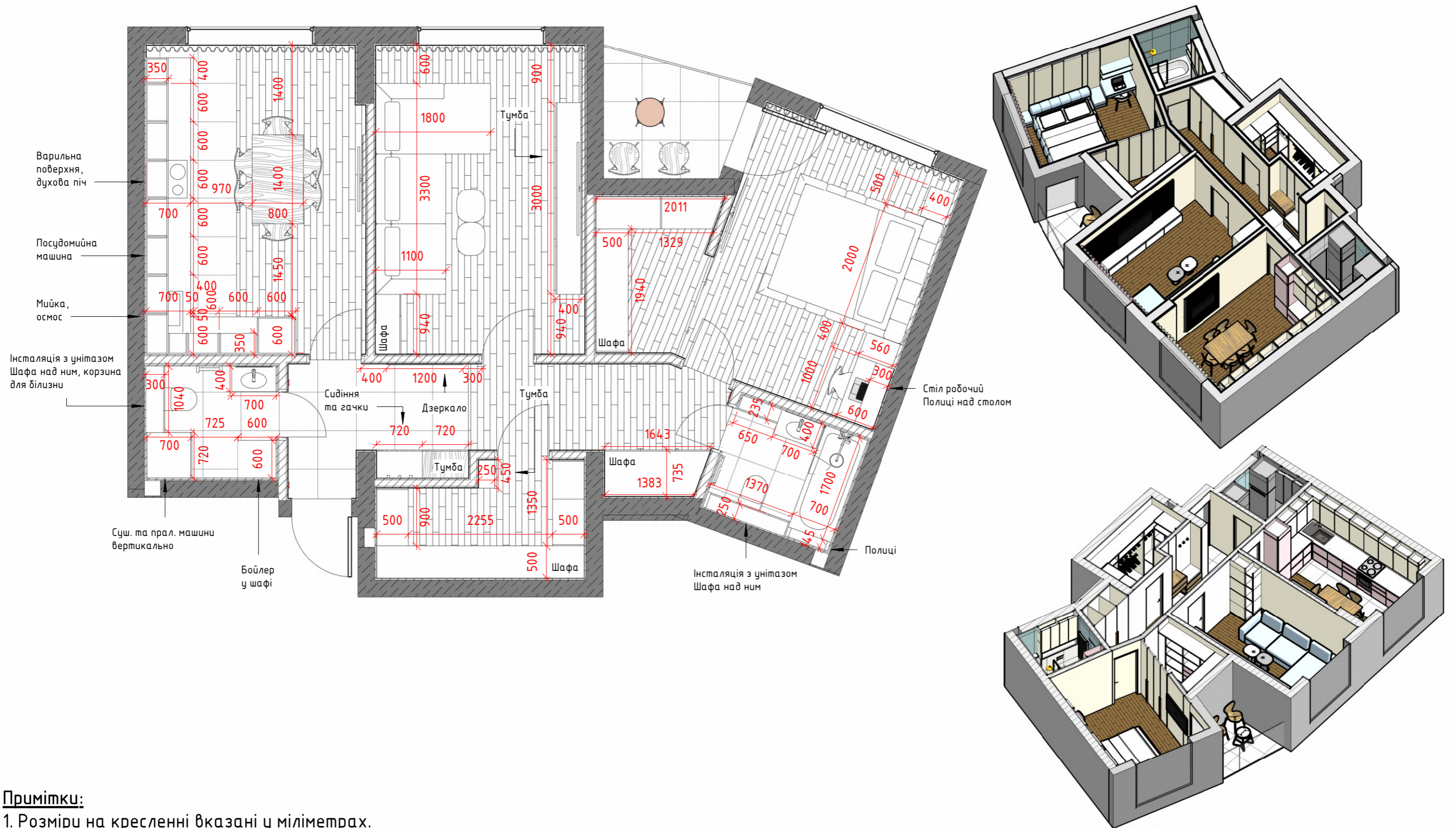

Примітки:

1. Розміри на кресленні вказані у міліметрах.
2. Усі розміри уточнювати на об'єкті
3. Меблі на замовлення встановлюються фірмою виробником тільки після додатково знятих обмірювання фахівцями.
4. Закупівлю меблів проводити після чистового оздоблення.
5. План розміщення меблів розроблений за обмірними розмірів, не враховуючи вирівнювання стін, підлог, стелі.
6. Розміри для монтажу стінових панелей див. лист 8

Dorosh Design	Назва листа	План розміщення меблів		Лист	Листов
	Назва проекту	ЖК Русановская гавань		7	
	Замовник	Дизайнер	Дорошенко Дарья		

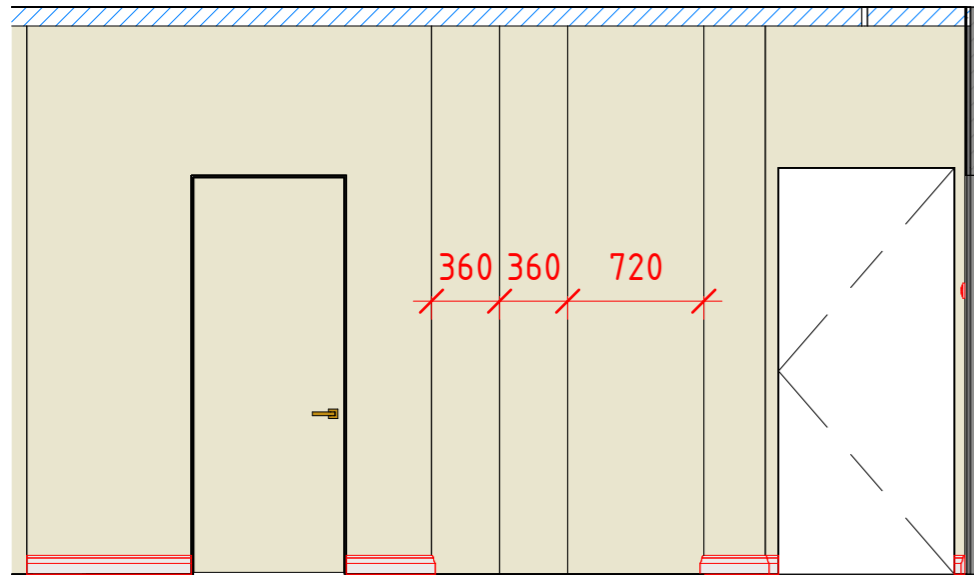

Передпокій 1-1
1: 40

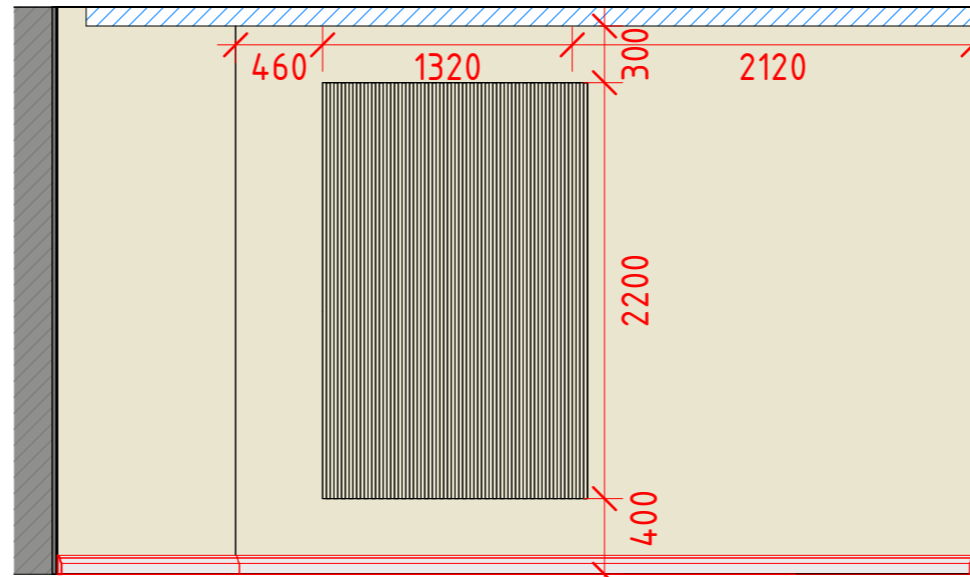

Кухня 3-1
1: 40

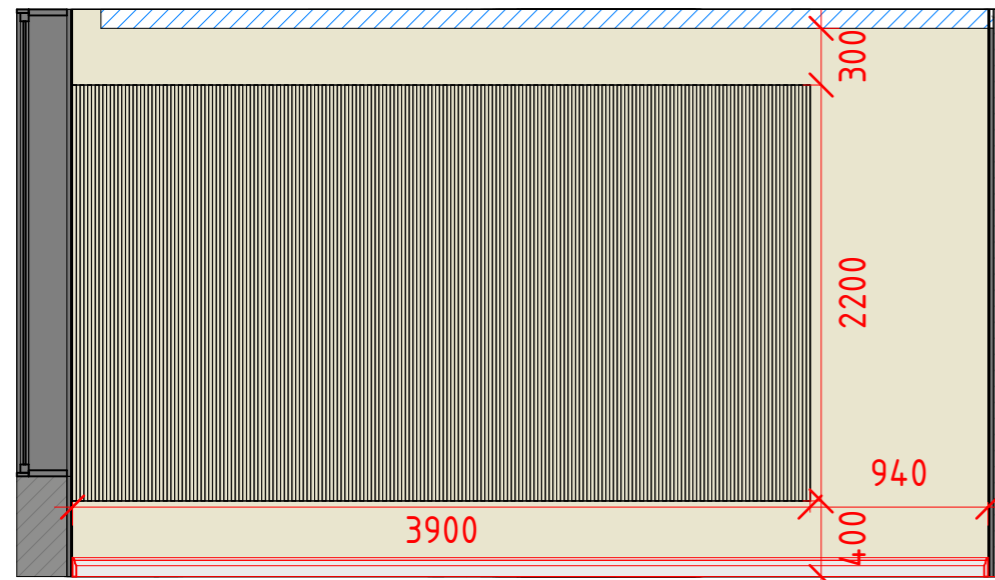
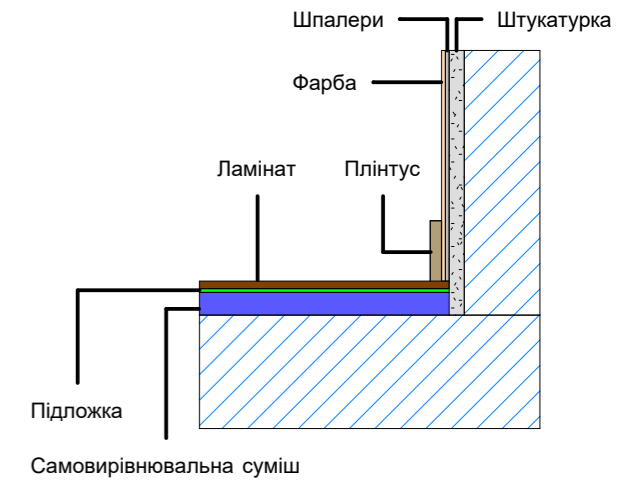

Вітальня 4-1
1: 40

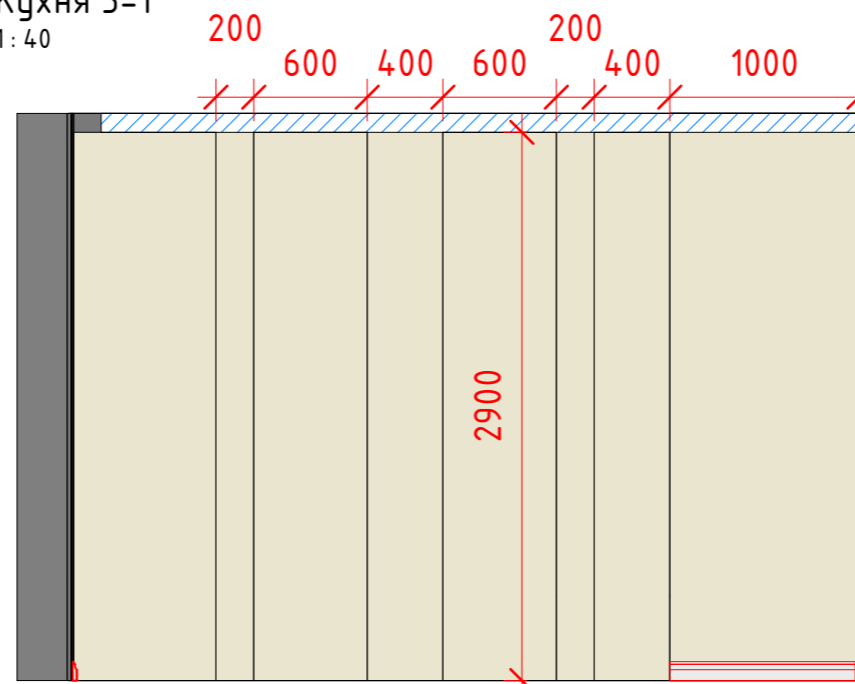

Спальня 5-1
1: 40

Передпокій

Кухня

Вітальня

Спальня



Умовні позначення:

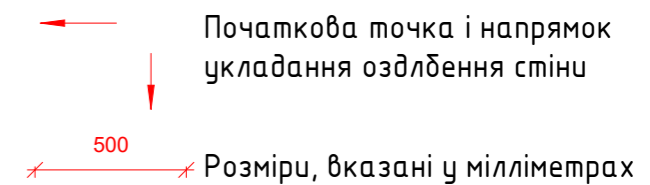

Примітки:
1. Розміри на кресленні вказані у міліметрах.

Dorosh Design	Назва листа	План розміщення стінових панелей		Лист	Листов
	Назва проекту	ЖК Русановская гавань		8	
	Замовник	Дизайнер	Дорошенко Дарья		

План обробки

1:60

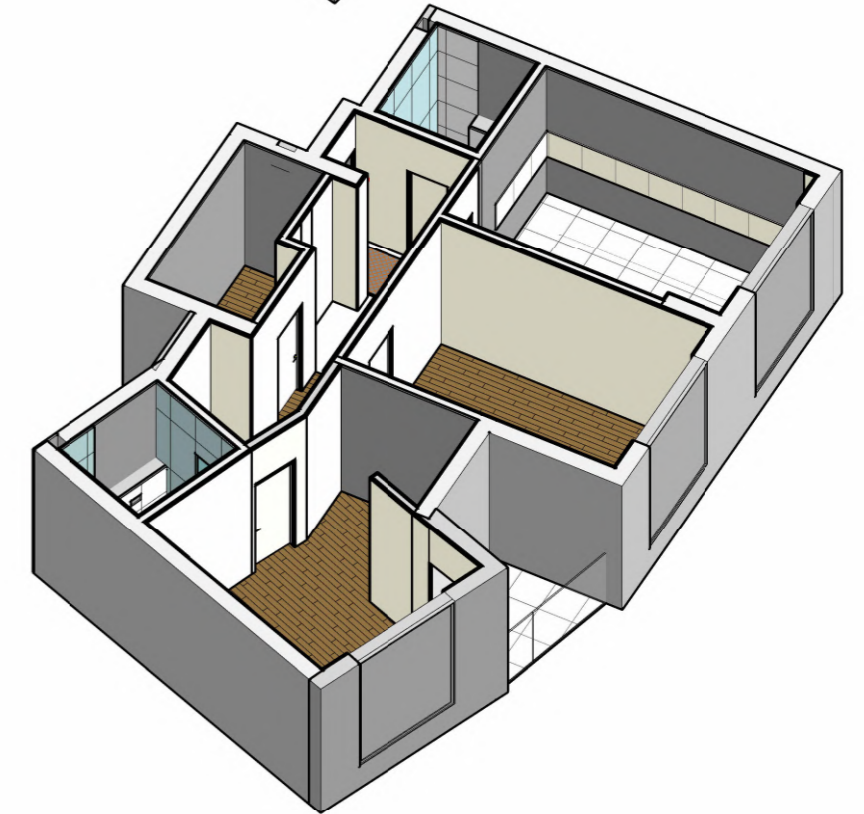
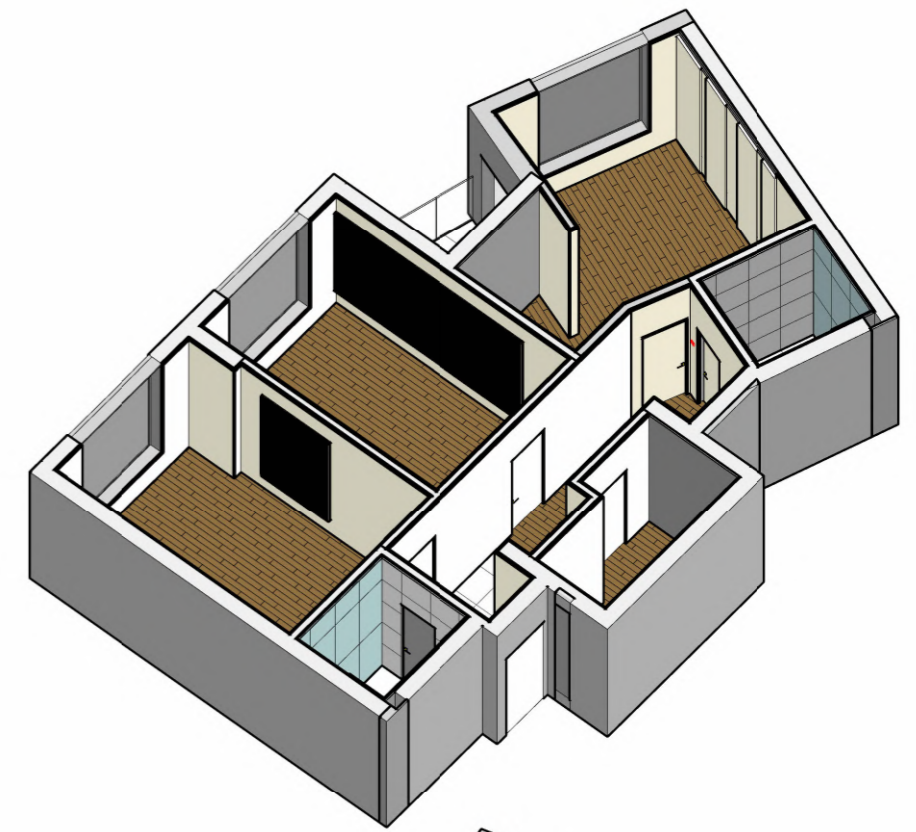
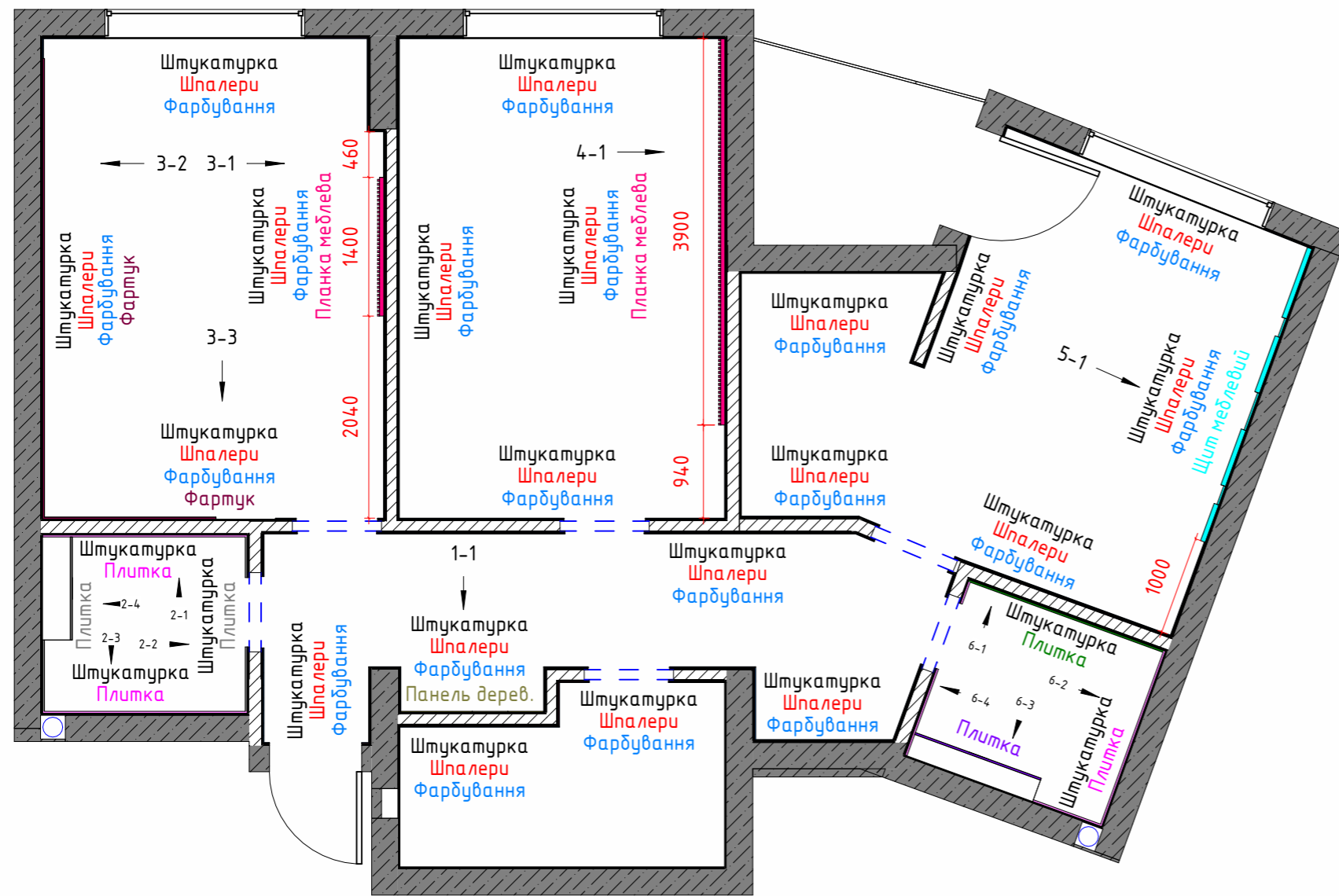

Специфікація обробки

Опис	Площадь
Щит меблевий (спальня)	9.1 м ²
Штукатурка	258.6 м ²
Шпалери	133.8 м ²
Фарбування	133.5 м ²
Плитка Stracciatella Nacar Arcana Ceramica 600X600	1.6 м ²
Плитка Stonehenge SH 10 RECT NAT 600X600	7.2 м ²
Плитка CIELO E TERRA BLU MAT 1200X600	23.7 м ²
Плитка BRASS WHITE LAP 600X600	3.8 м ²
Плитка ALMERA CERAMICA ESS. GOBI BIANCO 600X600	6.3 м ²
Панель дерев'яна пофарбована	4.3 м ²

Умовні позначення

- Щит меблевий (спальня)
- Штукатурка
- Шпалери
- Фарбування
- Плитка Stracciatella Nacar Arcana Ceramica 600X600
- Плитка Stonehenge SH 10 RECT NAT 600X600
- Плитка CIELO E TERRA BLU MAT 1200X1200
- Фартук BRASS WHITE LAP 600X600
- Плитка ALMERA CERAMICA ESS. GOBI BIANCO 600X600
- Панель меблева з Led підсвіткою
- Панель дерев'яна пофарбована

Примітки:

1. Розміри на кресленні вказані у міліметрах.
2. Площа всіх оздоблювальних матеріалів вказана без запасу і коефіцієнта відходів.
3. Плитка більша за 600X600 рахується окремо поштучно на об'єкті.
4. Найменування оздоблювальних матеріалів можуть змінитися після вибору і затвердження замовником.
5. Див. лист 3, загальні примітки П.9.

Dorosh Design	Назва листа	План оздоблення стін		Лист	Листов
	Назва проекту	ЖК Русановская гавань		9	
	Замовник	Дизайнер	Дорошенко Дарья		

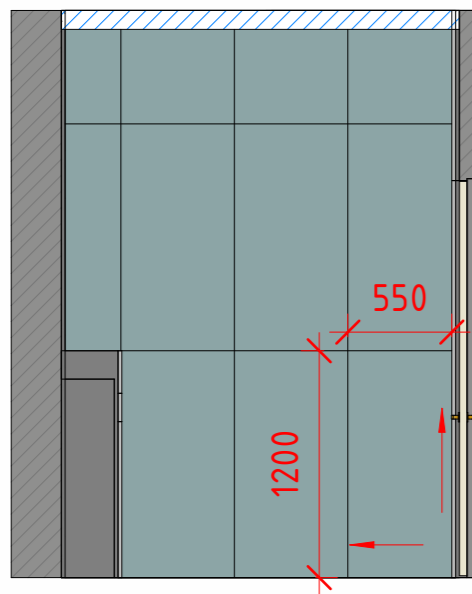

C/B 2-1
1: 40

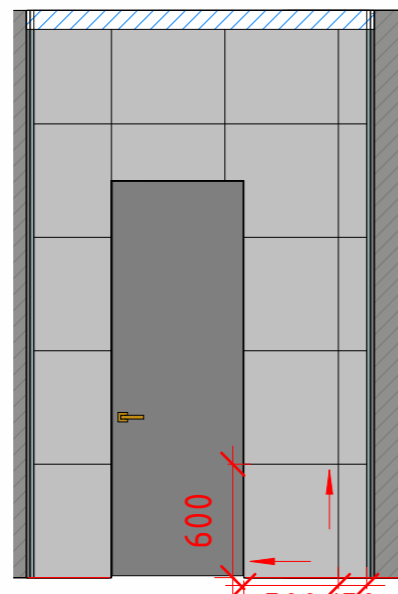

C/B 2-2
1: 40

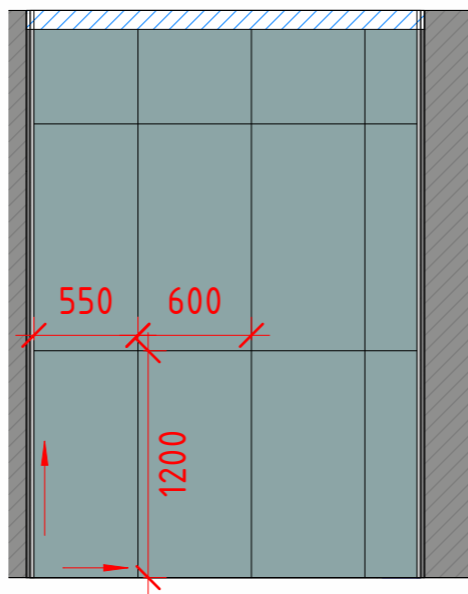

C/B 2-3
1: 40

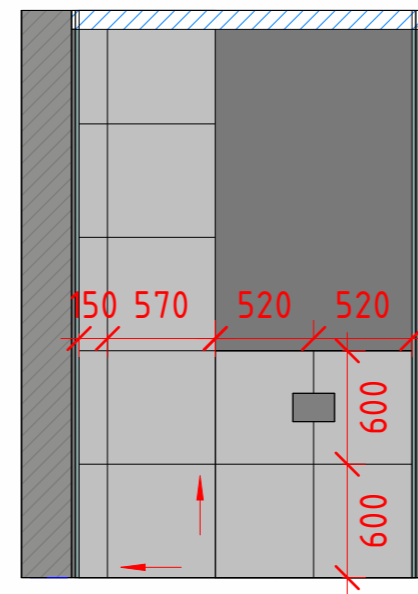

C/B 2-4
1: 40

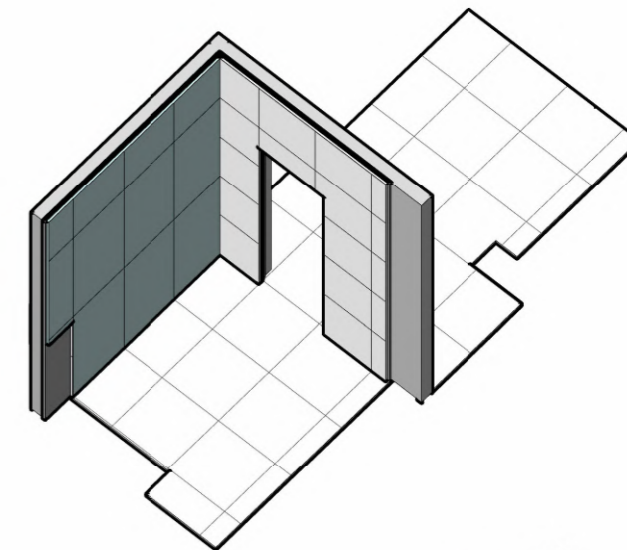

C/B 3D вид №1

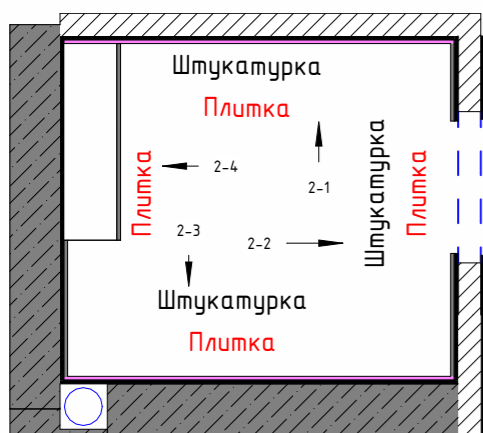

План обробки (C/B)

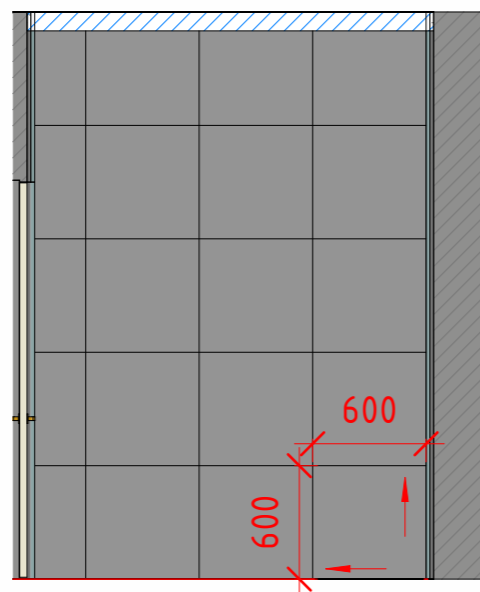

Ванна кімната 6-1
1: 40

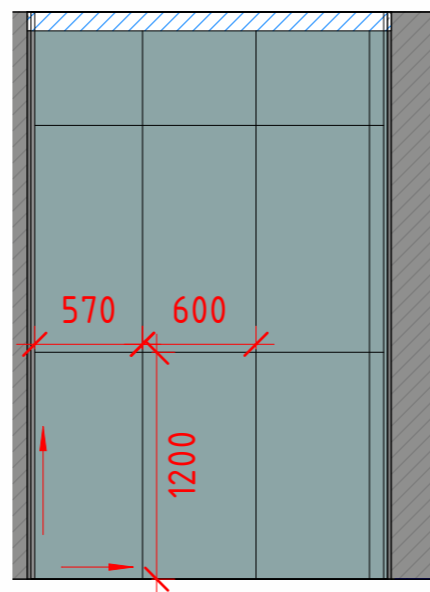

Ванна кімната 6-2
1: 40

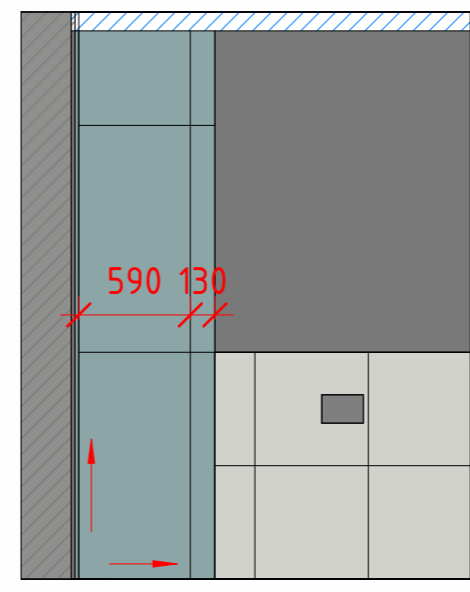

Ванна кімната 6-3
1: 40

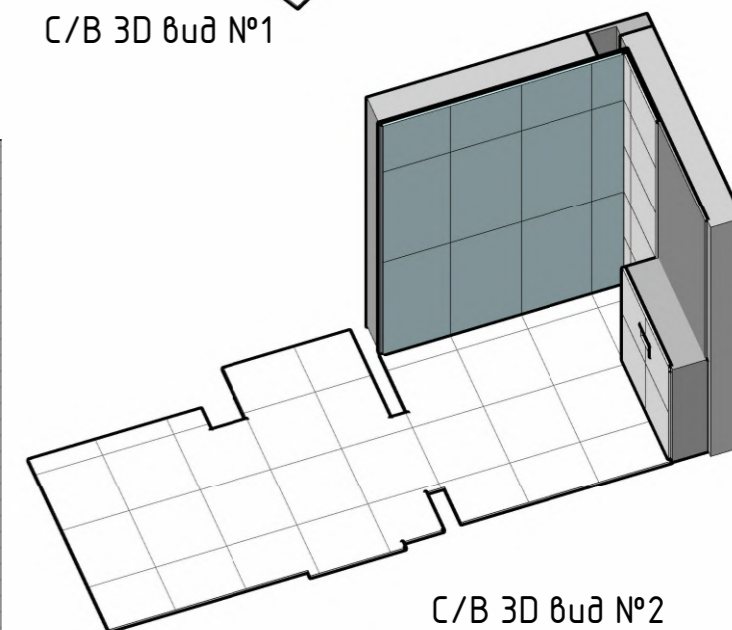

C/B 3D вид №2

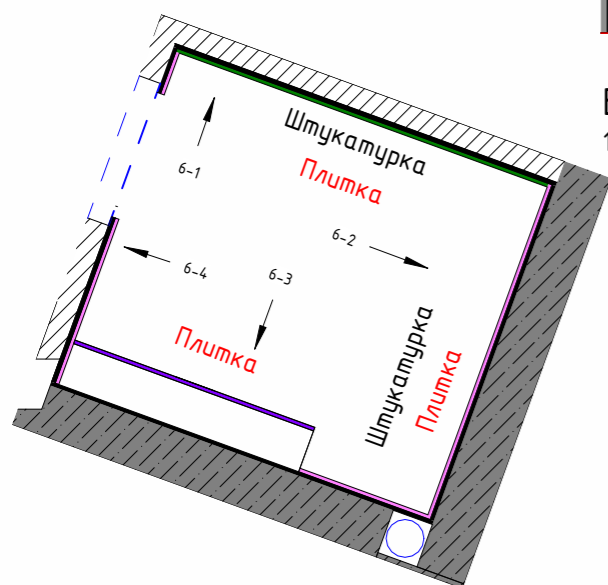

План обробки (ванна кімната)

Умовні позначення:

→ Початкова точка і напрямок укладання оздблення стіни

500 × Розміри, вказані у міліметрах

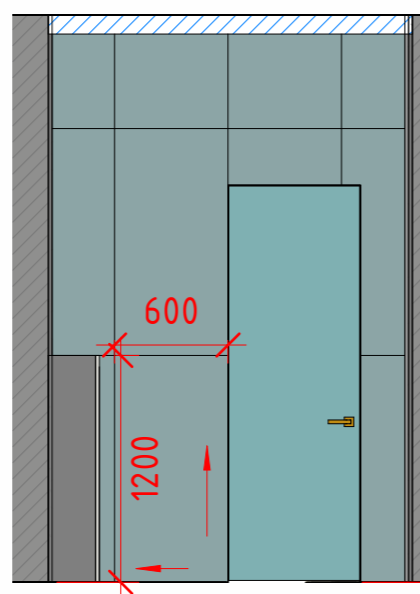

Ванна кімната 6-4
1: 40

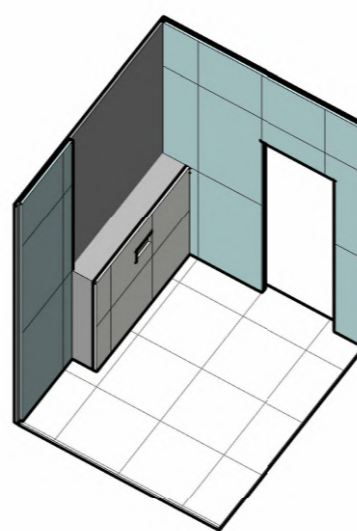

Ванна кімната 3D вид №1

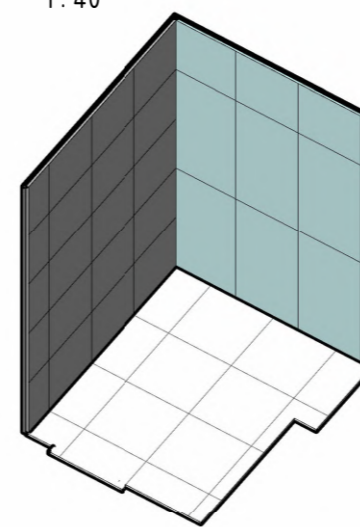

Ванна кімната 3D вид №2

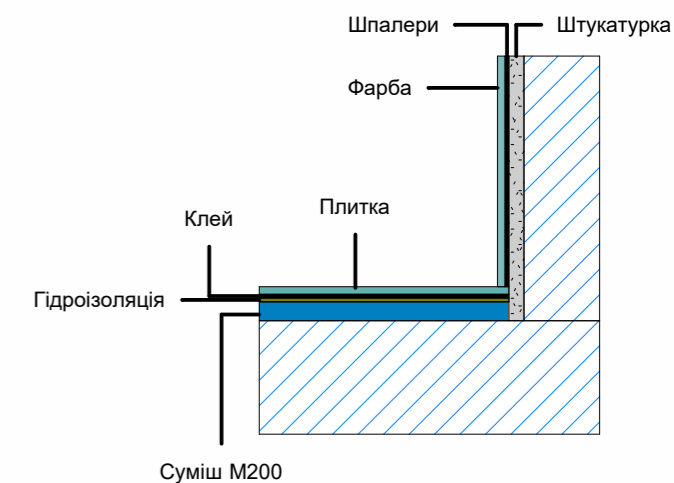

Примітки:
1. Розміри на кресленні вказані у міліметрах.

Dorosh Design	Назва листа	План оздоблення стін (розрізи)		Лист	Листов
	Назва проекту	ЖК Русановская гавань		10	
	Замовник	Дизайнер	Дорошенко Дарья		

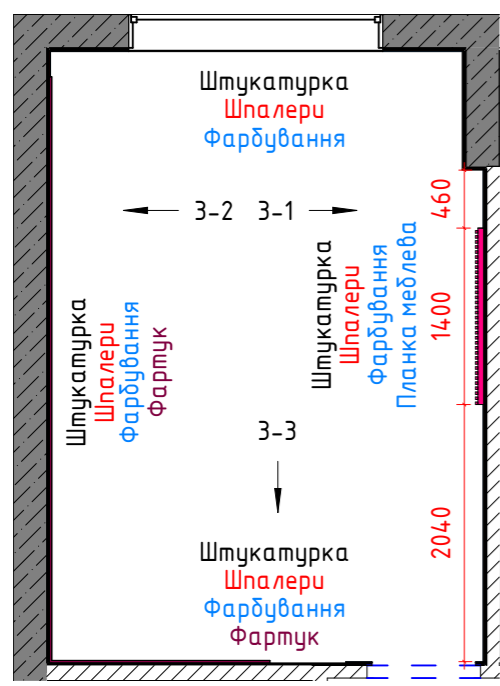

План обробки (кухня)

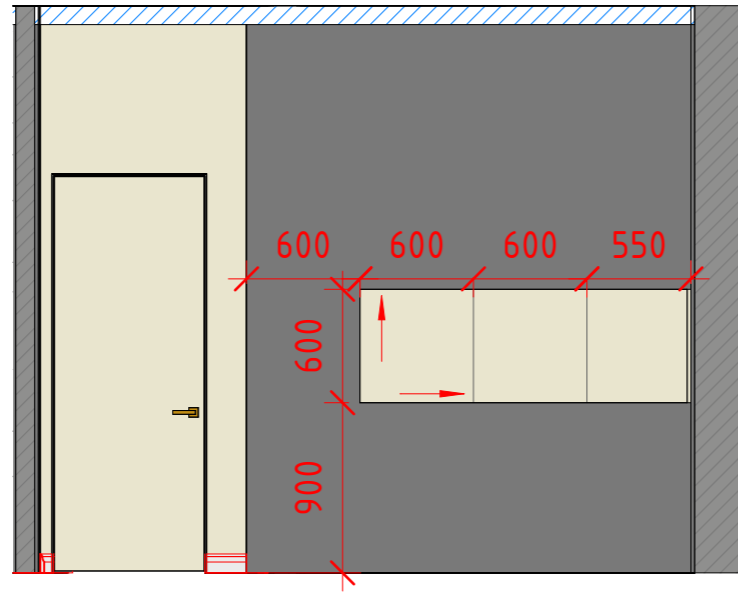

Кухня 3-3
1:40

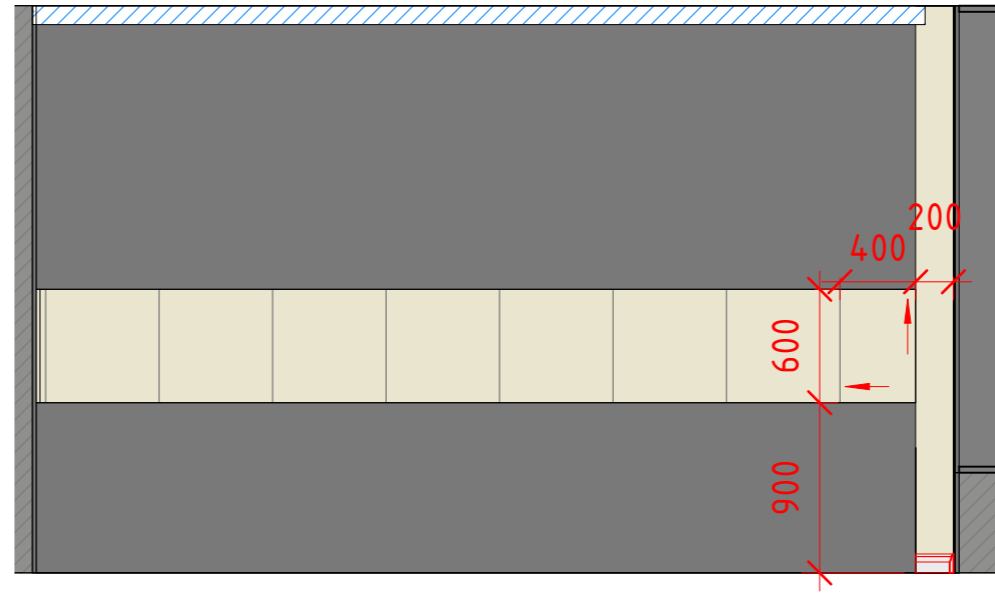

Кухня 3-2
1:40

Умовні позначення:

- Початкова точка і напрямок укладання оздблення стіни
- Початкова точка і напрямок укладання оздблення стіни
- Розміри, вказані у міліметрах

Примітки:
1. Розміри на кресленні вказані у міліметрах.

Dorosh Design	Назва листа	План оздоблення стін (розрізи/кухня)		Лист	Листов
	Назва проекту	ЖК Русановская гавань		11	
	Замовник	Дизайнер	Дорошенко Дарья		

План підлоги
1:60

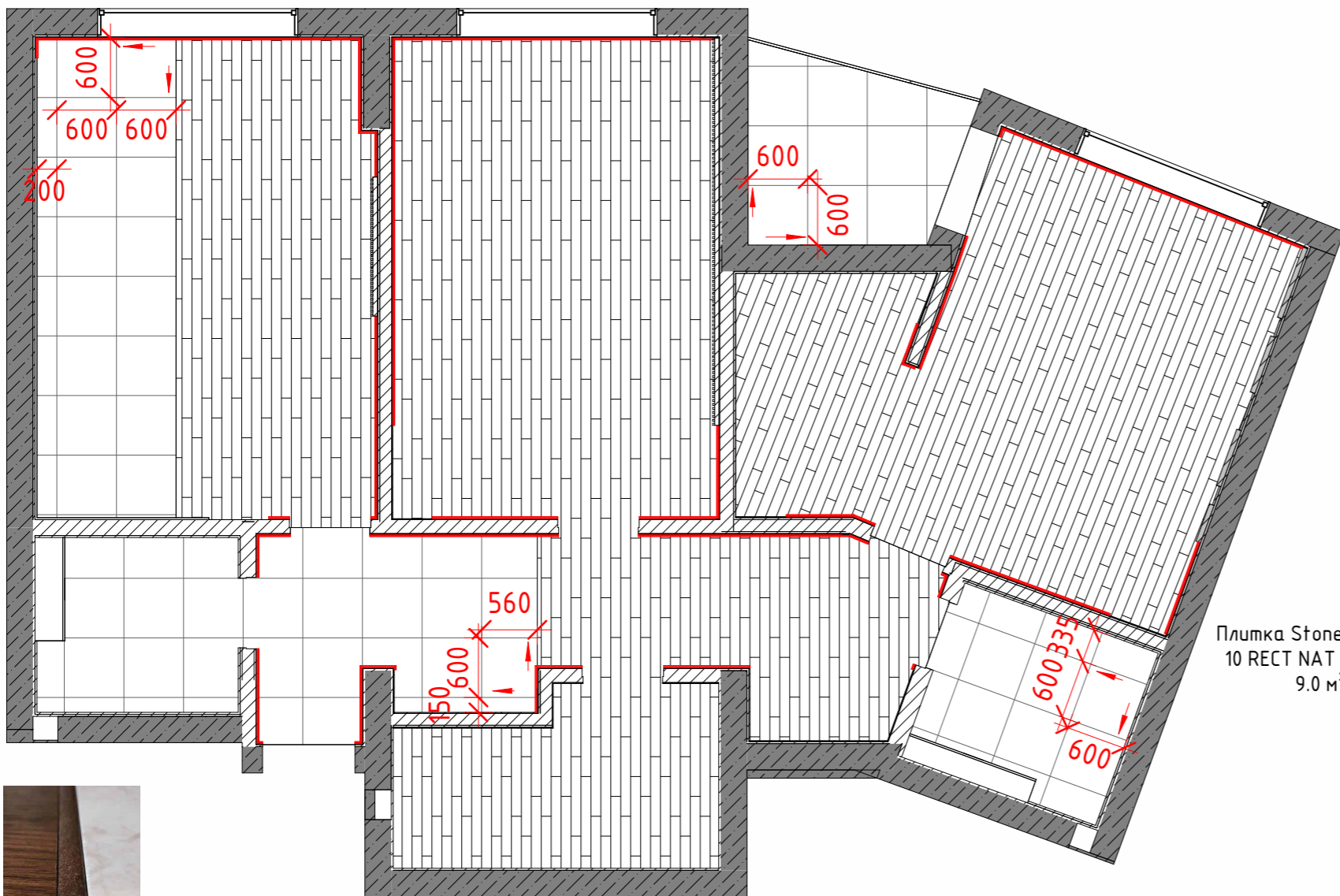

Корковий компенсатор на стиках підлоги передпокій/спальня, передпокій/ванна кімната, кухня.

Умовні позначення:

- Плінтус
- Початок розкладки
- ↓

Специфікація підлогових покриттів

Тип підлоги	Площа
Ламінат	56.4 м ²
Плитка BRASS WHITE LAP 600X600	7 м ²
Плитка Stonehenge SH 10 RECT NAT 600X600	12.7 м ²
Плитка Stracciatella Nacar Arcana Ceramica 600X600	3.7 м ²

Специфікація плінтуса

Опис	Довжина
Плінтус	41.0 м

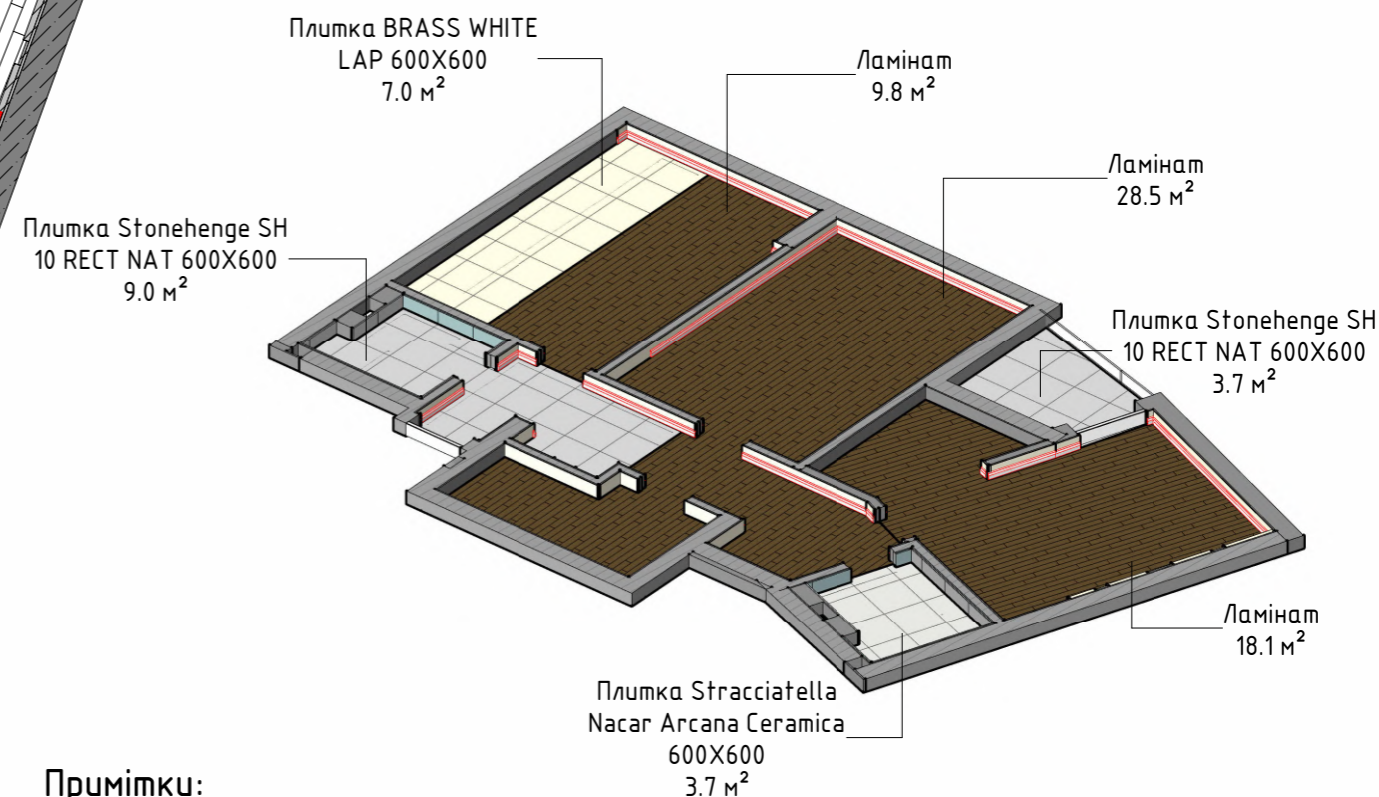

Примітки:

1. Розміри на кресленні вказані у міліметрах.
2. Розміри вказані від існуючих стін без оздоблення.
3. За позначку 0.000 прийнято позначку підлоги зі стяжкою.
4. Переходи між плиткою та ламінатною дошкою виконуються під полотном дверей.
5. Площа всіх оздоблювальних матеріалів вказана без запасу і коефіцієнта відходів.
6. При укладанні керамограніту рекомендується додати 10% на підрізування.
7. При укладанні ламінатної дошки рекомендується додати 10% на підрізування.
8. Заповнювач швів для плитки уточнити у головного дизайнера.
9. Вся підлога по об'єкту повинна бути вирівняна в один рівень.
10. Плитка більша за 600X600 рахується окремо поштучно на об'єкті.
11. Див. лист 3, загальні примітки П.9.

Dorosh Design	Назва листа	План підлоги		Лист	Листов
	Назва проекту	ЖК Русановская гавань		12	
	Замовник	Дизайнер	Дорошенко Дарья		

План теплої підлоги

1:50

Специфікація теплої підлоги	
Опис	Площа
Тепла підлога (ванна кімната)	1.4 м ²
Тепла підлога (С/В)	1.6 м ²
Тепла підлога (кухня)	2.5 м ²
Тепла підлога (передпокій)	3.6 м ²

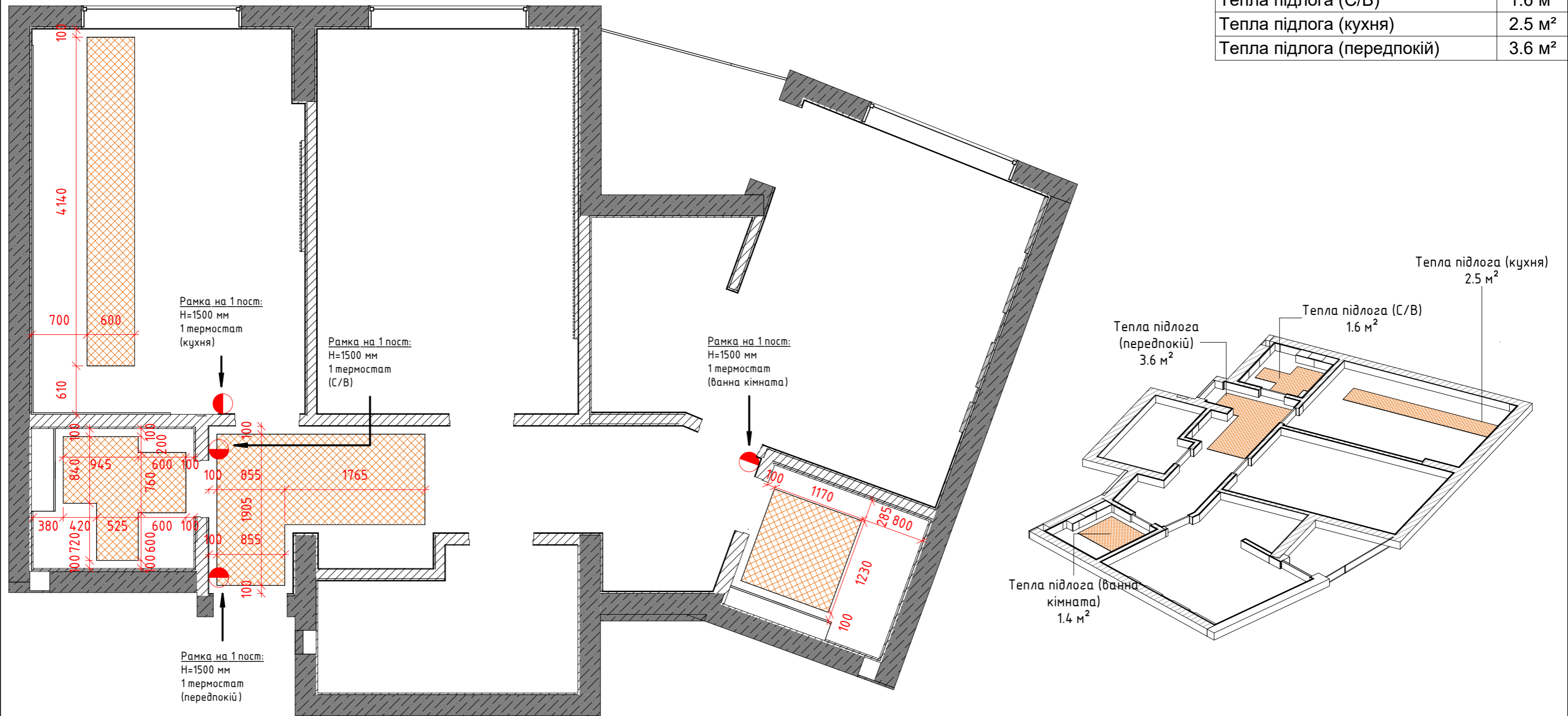

Примітки:

1. Розміри на кресленні вказані у міліметрах.
2. За позначку 0.000 прийнято відмітку підлоги зі стяжкою.
3. Площа теплої підлоги уточнити на місці.
4. Усі термостати Н=1500 мм
5. ВАЖЛИВО! Дивитися разом з розгортками та розетками!
6. ВАЖЛИВО! Монтаж теплої підлоги у кухні та передпокої робити ТІЛЬКИ після підтвердження, що монтаж там можливий.

Dorosh Design	Назва листа	План теплої підлоги		Лист	Листов
	Назва проекту	ЖК Русановская гавань		13	
	Замовник	Дизайнер	Дорошенко Дарья		

План відкриття дверей

1:60

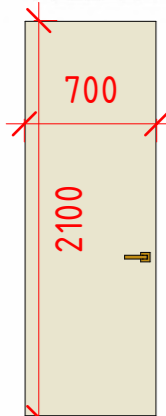
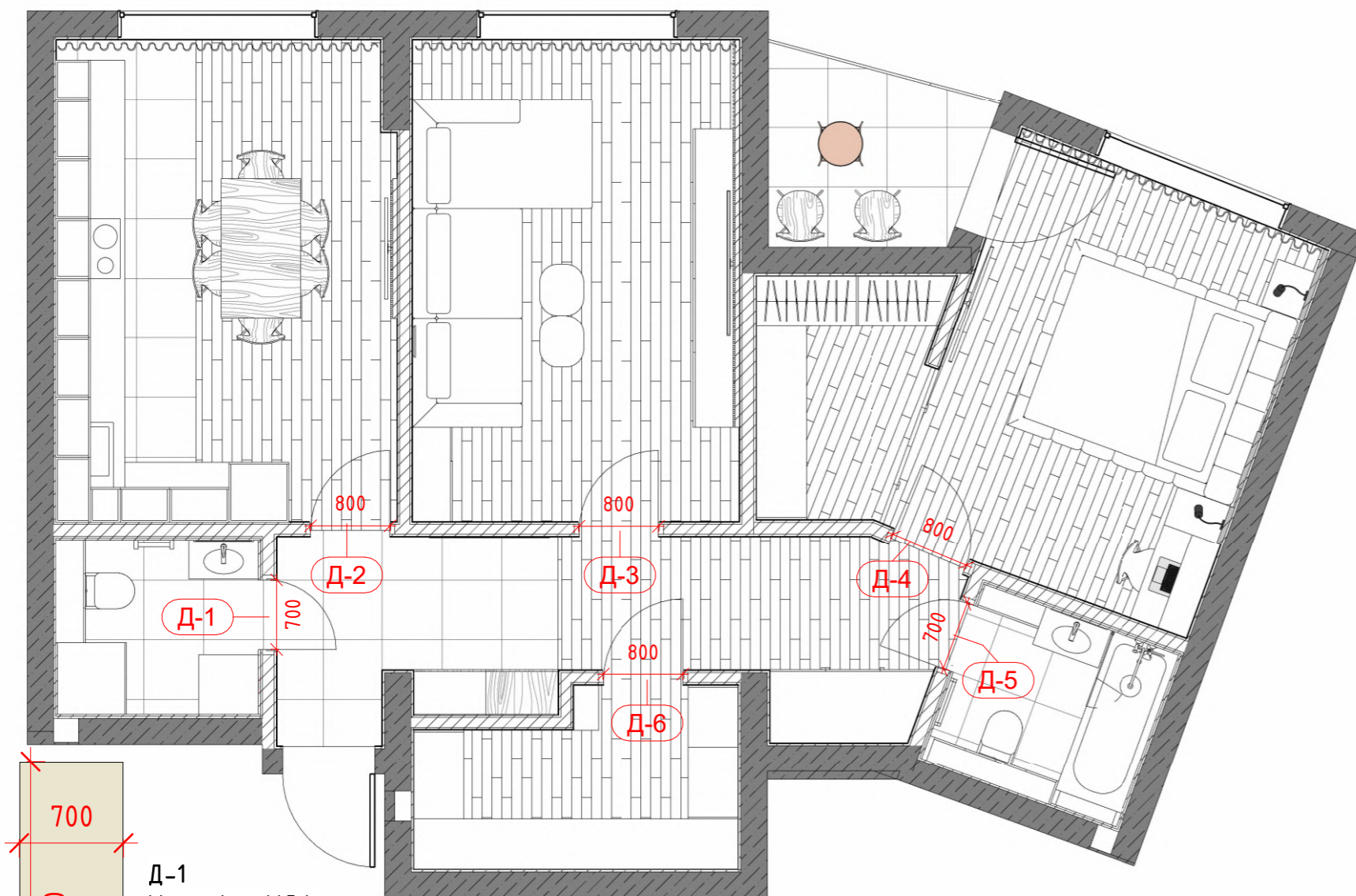

Д-1
Матеріал: МДФ.
Фарбування у колір стін.
Тип: Міжкімнатна,
вологостійка для ванни.
Магнітний замок, короб алюмінієвий.
Фурнітура: золото.

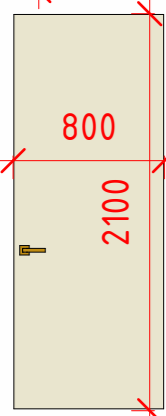

Д-2
Матеріал: МДФ.
Фарбування у колір стін.
Тип: Міжкімнатна.
Магнітний замок, короб алюмінієвий.
Фурнітура: золото.

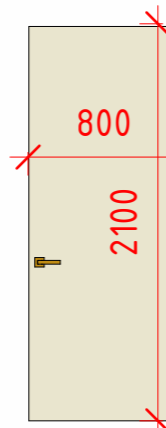

Д-3
Матеріал: МДФ.
Фарбування у колір стін.
Тип: Міжкімнатна.
Магнітний замок, короб алюмінієвий.
Фурнітура: золото.

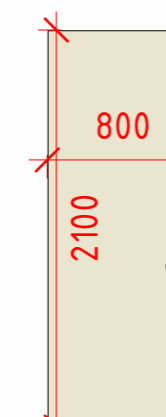

Д-4
Матеріал: МДФ.
Фарбування у колір стін.
Тип: Міжкімнатна.
Магнітний замок, короб алюмінієвий.
Фурнітура: золото.

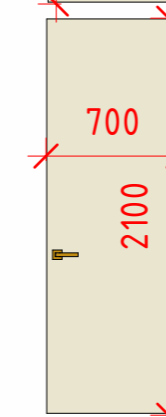

Д-5
Матеріал: МДФ.
Фарбування у колір стін.
Тип: Міжкімнатна,
вологостійка для ванни.
Магнітний замок, короб алюмінієвий.
Фурнітура: золото.

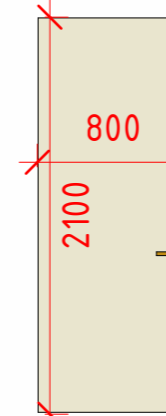

Д-6
Матеріал: МДФ.
Фарбування у колір стін.
Тип: Міжкімнатна.
Магнітний замок, короб алюмінієвий.
Фурнітура: золото.

Специфікація дверей

Позначення	Опис	Висота	Ширина
Д-1	Двері, полотно 700Х2100. Ліве відкриття назовні.	2150	800
Д-2	Двері, полотно 800Х2100. Ліве відкриття всередину.	2150	900
Д-3	Двері, полотно 800Х2100. Ліве відкриття всередину.	2150	900
Д-4	Двері, полотно 800Х2100. Праве відкриття всередину.	2150	900
Д-5	Двері, полотно 700Х2100. Праве відкриття назовні.	2150	800
Д-6	Двері, полотно 800Х2100. Ліве відкриття назовні.	2150	900

Примітки:

1. Розміри на кресленні вказані у міліметрах.
2. Сторона відчинення полотна дверей відповідає відображенню на плані.
3. При встановленні дверей врахувати товщину оздоблювальних матеріалів, дверних отворів та товщину підлогових покриттів.

Dorosh Design	Назва листа	Специфікація дверей		Лист	Листов
	Назва проекту	ЖК Русановская гавань		14	
	Замовник	Дизайнер	Дорошенко Дарья		

План стелі

1:60

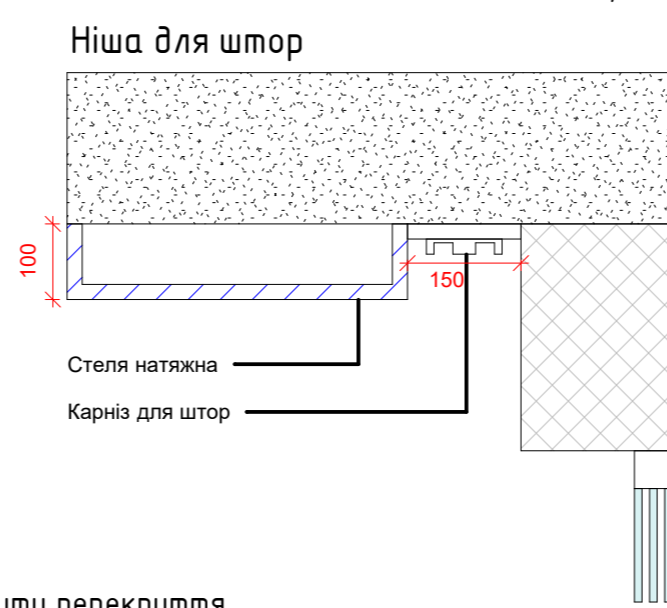
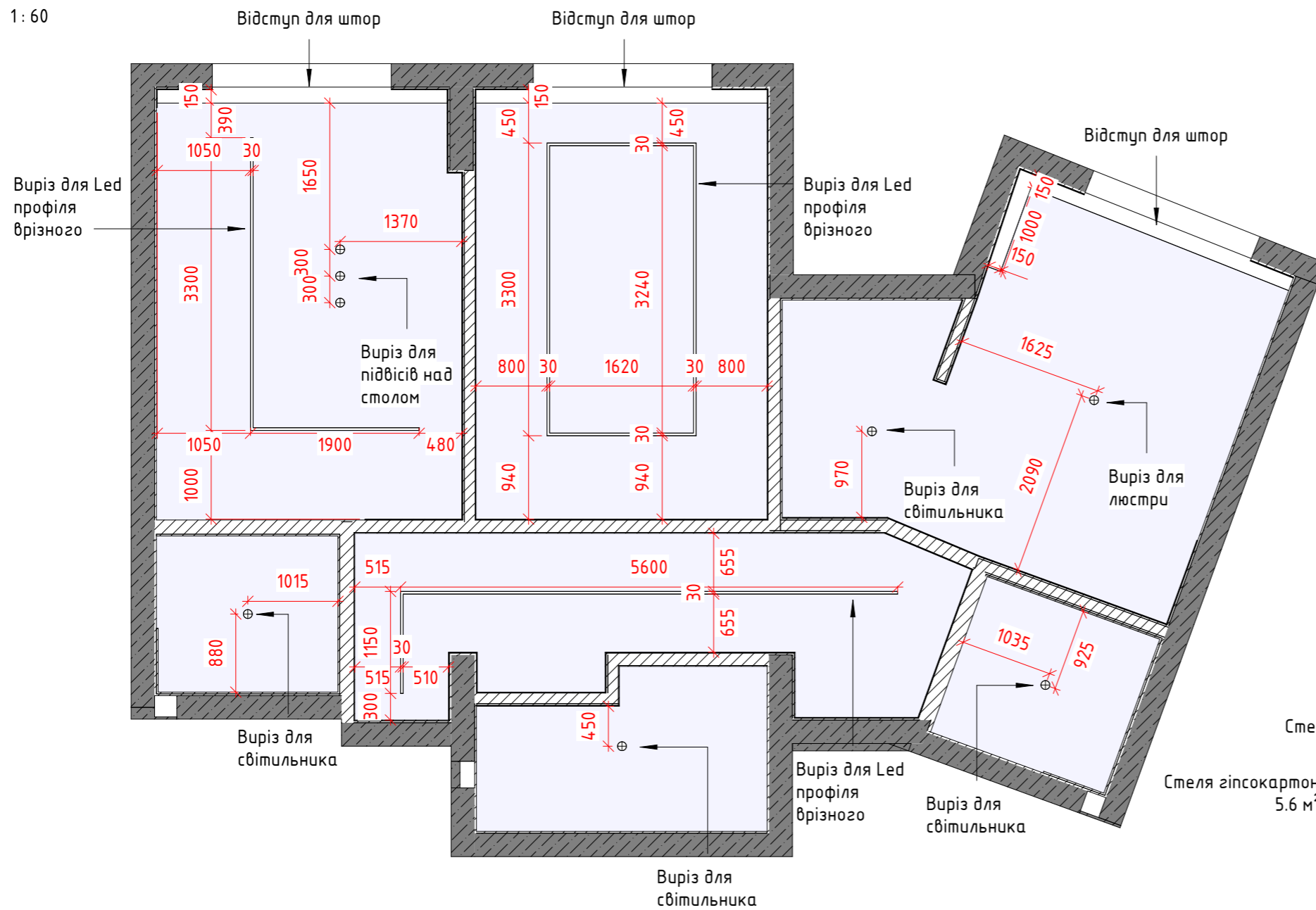

Специфікація стель	
Опис	Площа
Стеля гіпсокартонна (спальня)	17.5 м ²
Стеля гіпсокартонна (кухня)	16.2 м ²
Стеля гіпсокартонна (вітальня)	15.5 м ²
Стеля гіпсокартонна (передпокій)	11.9 м ²
Стеля гіпсокартонна (гардероб)	5.6 м ²
Стеля гіпсокартонна (ванна кімната)	4.1 м ²
Стеля гіпсокартонна (С/В)	3.9 м ²
Всього	74.7 м²

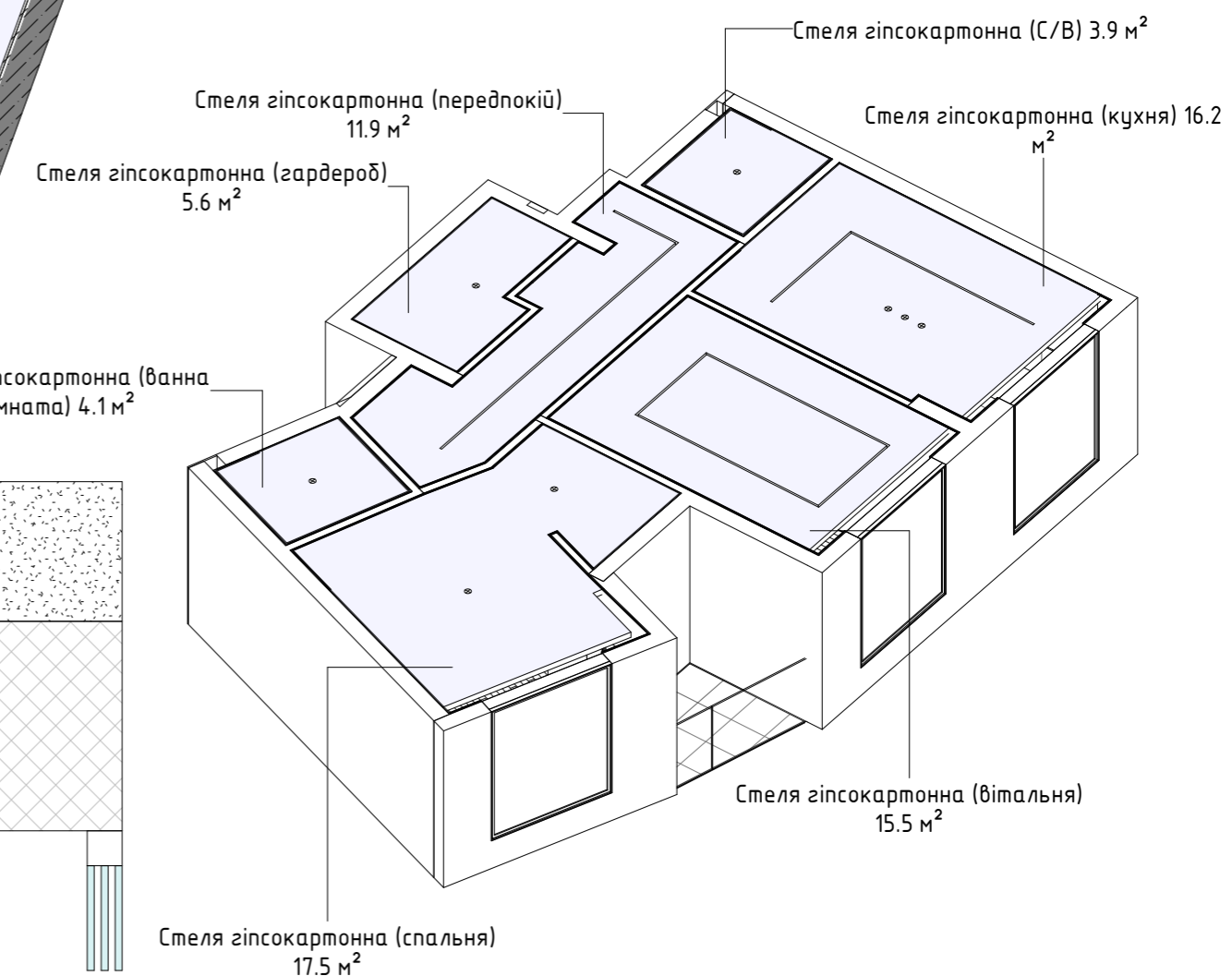

Примітки:

1. Розміри на кресленні вказані у міліметрах.
2. Розміри вказані від існуючих стін без обробки.
3. На плані влаштування стель за умовну позначку 0.000 прийнятий низ плити перекриття.
4. Загальна витрата матеріалів зазначена без урахування запасів.
5. Стелю вирівняти в один рівень по всій площі квартири.
6. Опуск стелі усюди 100 мм.

Dorosh Design	Назва листа	План стелі		Лист	Листов
	Назва проекту	ЖК Русановская гавань		15	
	Замовник	Дизайнер	Дорошенко Дарья		

План розміщення світильників

1: 60

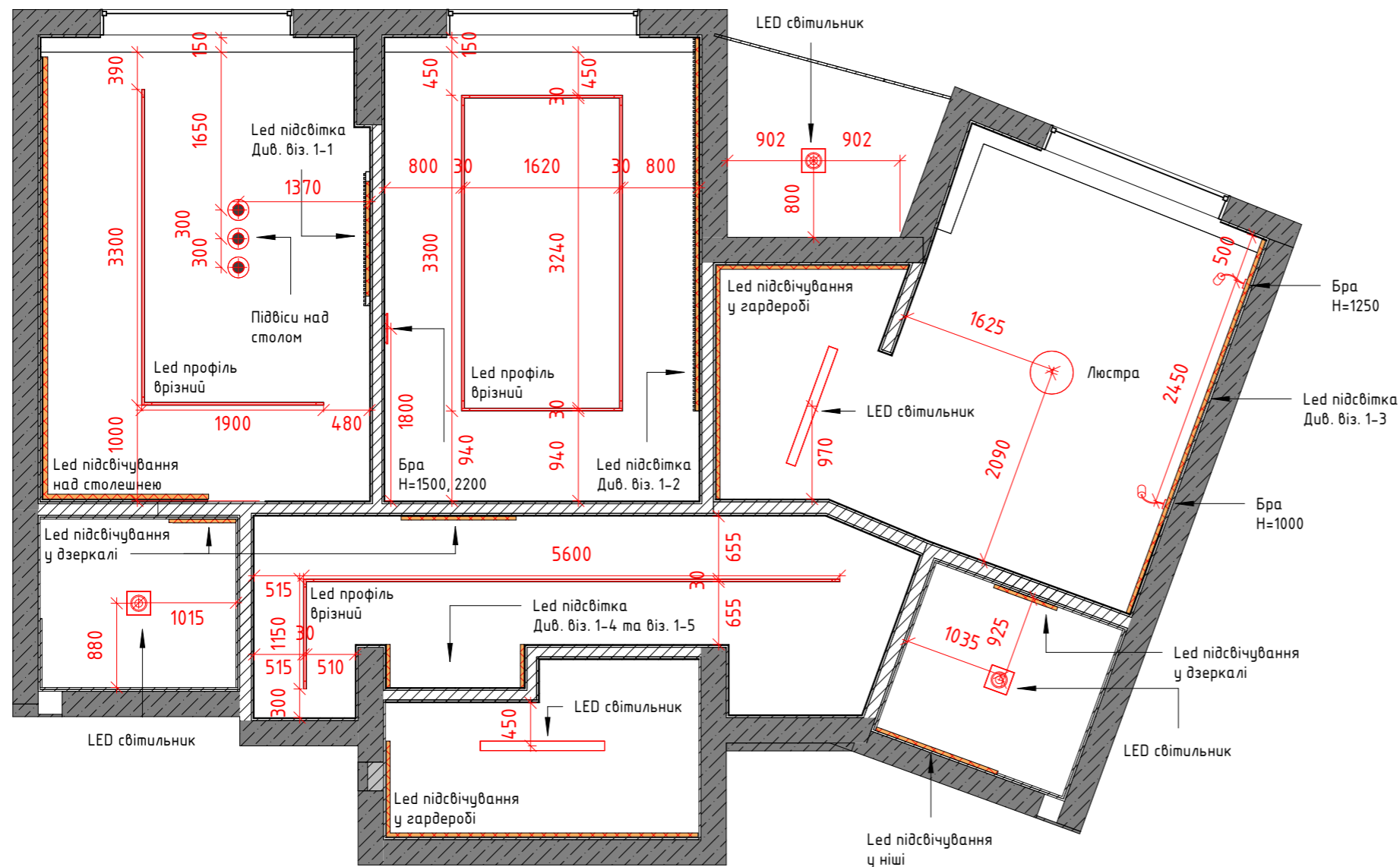

Специфікація освітлювальних приладів

Опис	Кількість
LED профіль врізний	8
LED світильник у гардеробі	2
Бра у вітальні	2
Бра у спальні	2
Люстра у спальні	1
Підвіси над столом (кухня)	3
Світильники у С/В, ванній кімнаті та балконі	3

Віз. 1-1



Віз. 1-2



Віз. 1-3



Віз. 1-4



Віз. 1-5



Примітка:

1. Рекомендується проводити обміри за місцем, оскільки проектні розміри можуть відрізнятись від фактичних.
2. За відносну позначку 0.000 прийнято рівень чистої стелі
3. Тип, спосіб встановлення, призначення та категорії світильників уточнити при виборі постачальника.
4. До всіх трансформаторів діючого освітлення передбачити доступ

Dorosh Design	Назва листа	План освітлюючих приладів		Лист	Листов
	Назва проекту	ЖК Русановская гавань		16	
	Замовник	Дизайнер	Дорошенко Дарья		

План розташування розеток та вимикачів

1:50

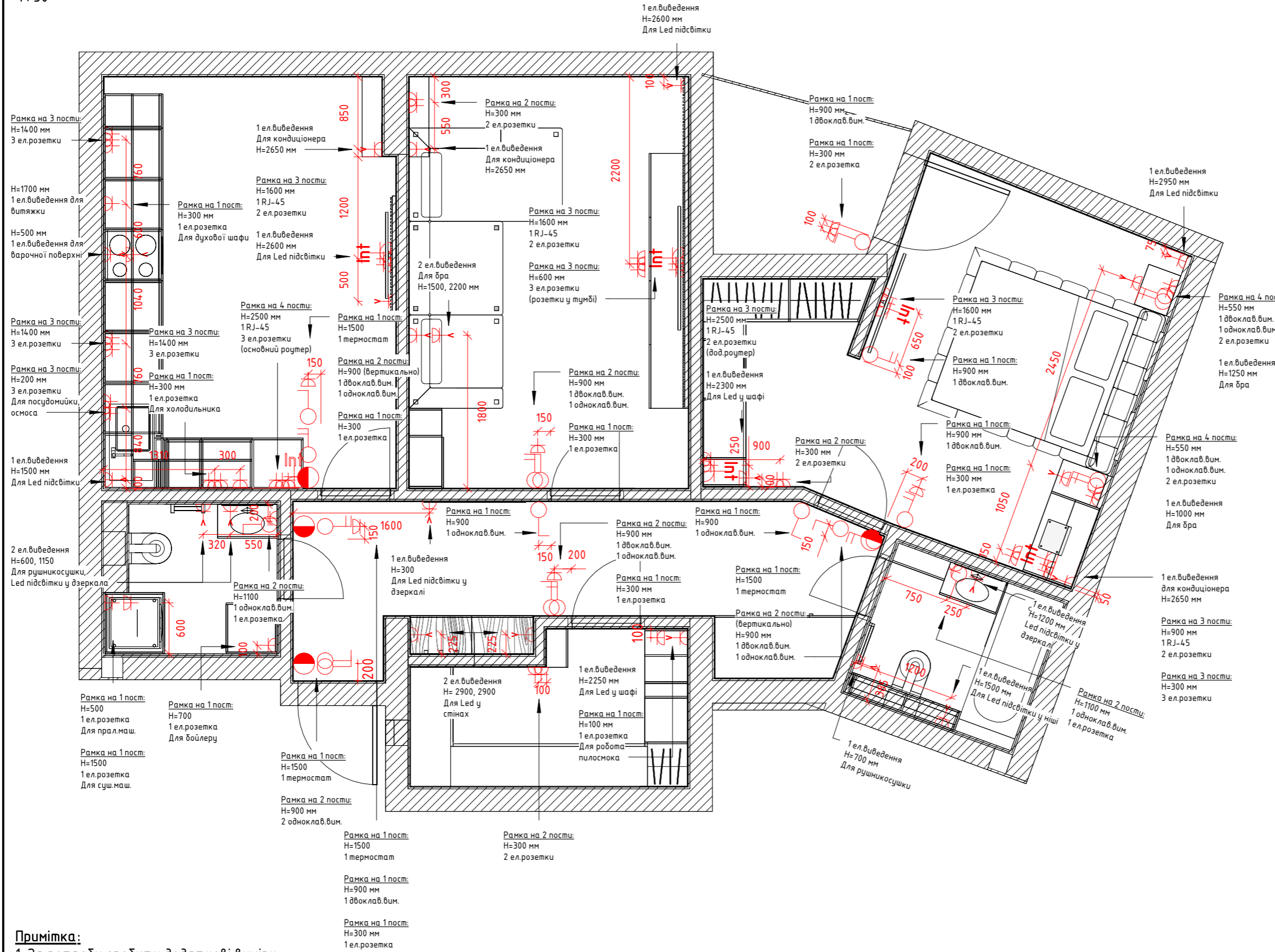

Специфікація розеток та вимикачів

Опис	Кількість
Виведення кабелю	23
Вимикач двоклавішний	9
Вимикач одноклавішний	13
Не для специфікації!	71
Рамка на 1 пост	48
Рамка на 2 пости	10
Рамка на 3 пости	10
Рамка на 4 пости	3
Розетка 220V	55
Розетка комп'ютерна 1x RJ45	6
Термостат теплої підлоги	4

В ел.щитку обов'язково робимо окремі вимикачі на:

- Розетки та ел.виведення у передпокої
 - Світло у передпокої
- Розетки та ел.виведення у С/В
 - Світло у С/В
 - Окремо пральна машина у С/В
 - Окремо сушильна машина у С/В
 - Окремо для бойлеру
- Розетки та ел.виведення у ванній кімнаті
 - Світло у ванній кімнаті
- Розетки та ел.виведення у вітальні
 - Світло у вітальні
 - Окремо кондиціонер у вітальні
- Розетки та ел.виведення у спальні
 - Світло у спальні
 - Окремо виведення для кондиціонера у спальні
- Розетки та ел.виведення у кухні
 - Світло у кухні
 - Окремо виведення для холодильника
 - Окремо виведення для духової шафи
 - Окремо для витяжки у кухні
 - Окремо для варочної поверхні
 - Окремо для кондиціонера у кухні
 - Розетки та ел.виведення у гардеробі
 - Світло у гардеробі

Також окремо зробити ел.виведення для захисту від протікання води (якщо потрібно)

Умовні позначення:

- Вимикач одноклавішний
- Вимикач двоклавішний
- Вимикач триклавішний
- Термостат теплої підлоги
- Розетка TV
- 1 Розетка RJ45
- Розетка 220V
- Ел.виведення

Примітка:

- За потреби зробити додаткові виміри.
- Висота установки розеток 300мм від рівня чистої підлоги, крім вказаних окремо.
- Усі висоти вказані від рівня чистої стати. За потреби висоти електровисновок скоригувати за місцем!
- Усі розміри уточнити за місцем!
- У вологих зонах використовувати розетки IP44 рівня захисту.
- Прив'язки висновоків та розеток у місці встановлення кухні виконати відповідно до технічних умов, що надаються постачальником. Прив'язки та висоти уточнити після вибору обладнання.
- Висота виведення для рушникосушарки зазначена з розрахунку висоти рушникосушарки 900-1000, якщо рушникосушарка планується більшого розміру, тоді висновок потрібно опустити по висоті від підлоги.
- Висновок для витяжки у ванній кімнаті уточнити за місцем.
- Також за потреби, урахувати захист від протікання води
- ВАЖЛИВО! Дивитися разом з розгортками та розетками.

Dorosh Design	Назва листа	План розміщення розеток, електровиводів, вимикачів		Лист	Листов
	Назва проекту	ЖК Русановская гавань		17	
	Замовник	Дизайнер	Дорошенко Дарья		

План вимкнення світильників

1:50

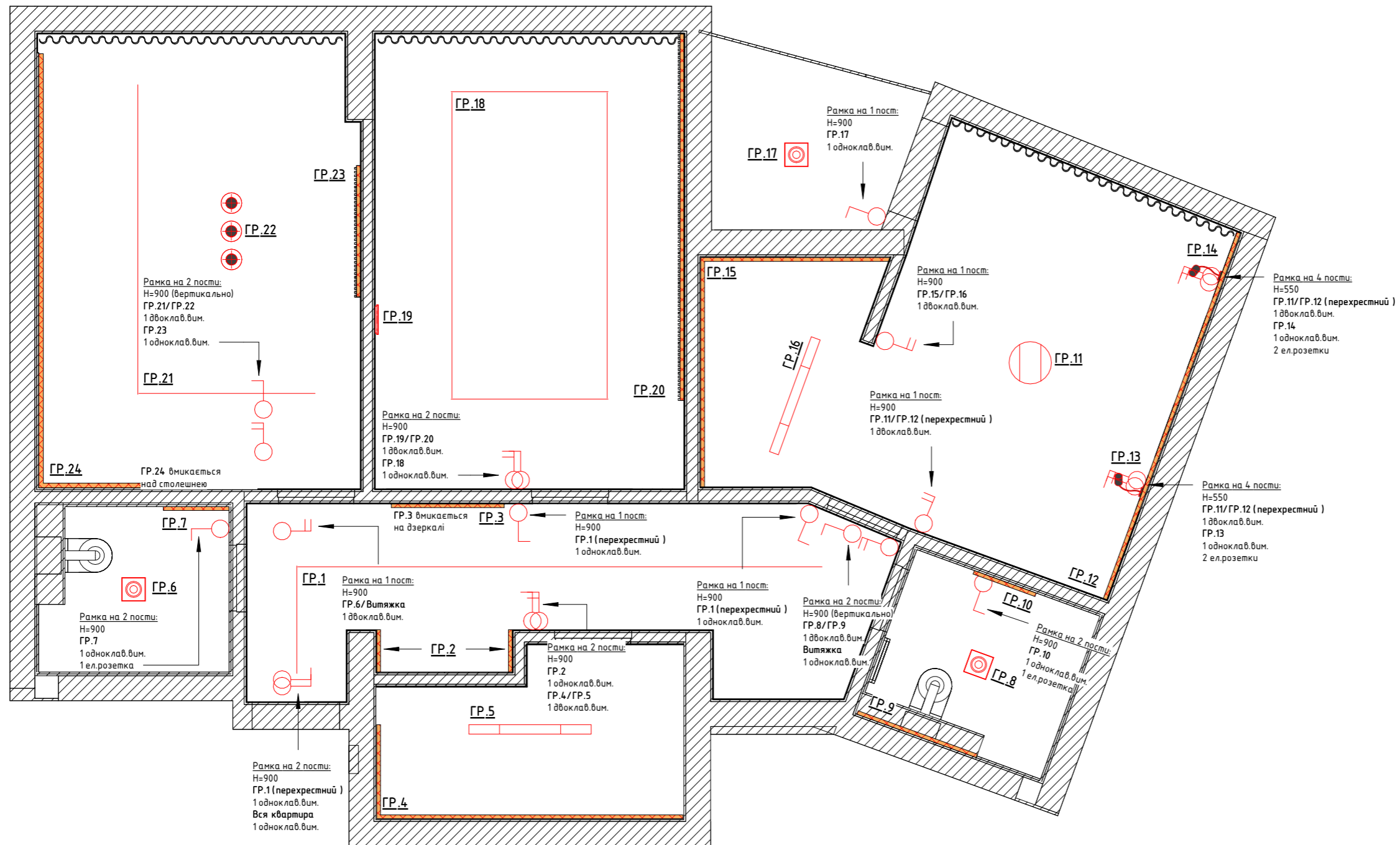

- ГР.1 Led профіль врізний
- ГР.2 Led профіль врізний (вертикально)
- ГР.3 Led підсвітка у дзеркалі
- ГР.4 Led підсвітка у шафі
- ГР.5 Світильник поточний накладний
- ГР.6 Світильник поточний накладний
- ГР.7 Led підсвітка у дзеркалі
- ГР.8 Світильник поточний накладний
- ГР.9 Led підсвітка у ніші
- ГР.10 Led підсвітка у дзеркалі
- ГР.11 Люстра
- ГР.12 Led підсвітка у ніші та полицях
- ГР.13 Бра
- ГР.14 Бра
- ГР.15 Led підсвітка у шафі
- ГР.16 Світильник поточний накладний
- ГР.17 Світильник поточний накладний
- ГР.18 Led профіль врізний
- ГР.19 Бра
- ГР.20 Led підсвітка у мебельному щиті
- ГР.21 Led профіль врізний
- ГР.22 Підвісні світильники над столом
- ГР.23 Led підсвітка у мебельному щиті
- ГР.24 Led підсвітка над столешнею

Примітка:

1. При необхідності зробити додаткові виміри.
2. За відносну позначку 0.000 прийнято рівень чистої стати.
3. Висота установки вимикачів 900 мм від рівня чистої підлоги.
4. Усі розміри уточнити за місцем!
5. У вологих зонах використовувати вимикачі IP 44 рівня захисту.
5. На плані цифрою вказано зв'язок вимикача з освітлювальним приладом.
6. ВАЖЛИВО! Дивитися разом з розгортками та розетками!

Dorosh Design	Назва листа	План розміщення вимикачів з прив'язкою до груп		Лист	Листов
	Назва проекту	ЖК Русановская гавань		18	
	Замовник		Дизайнер		

План розміщення кондиціонерів

1:50

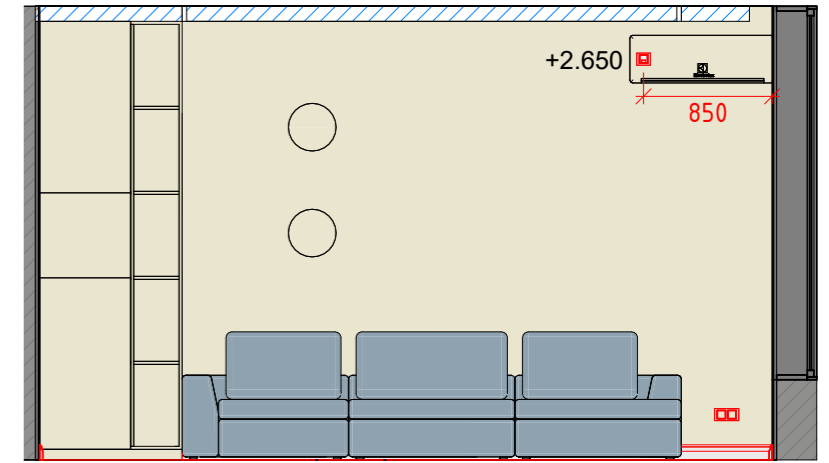
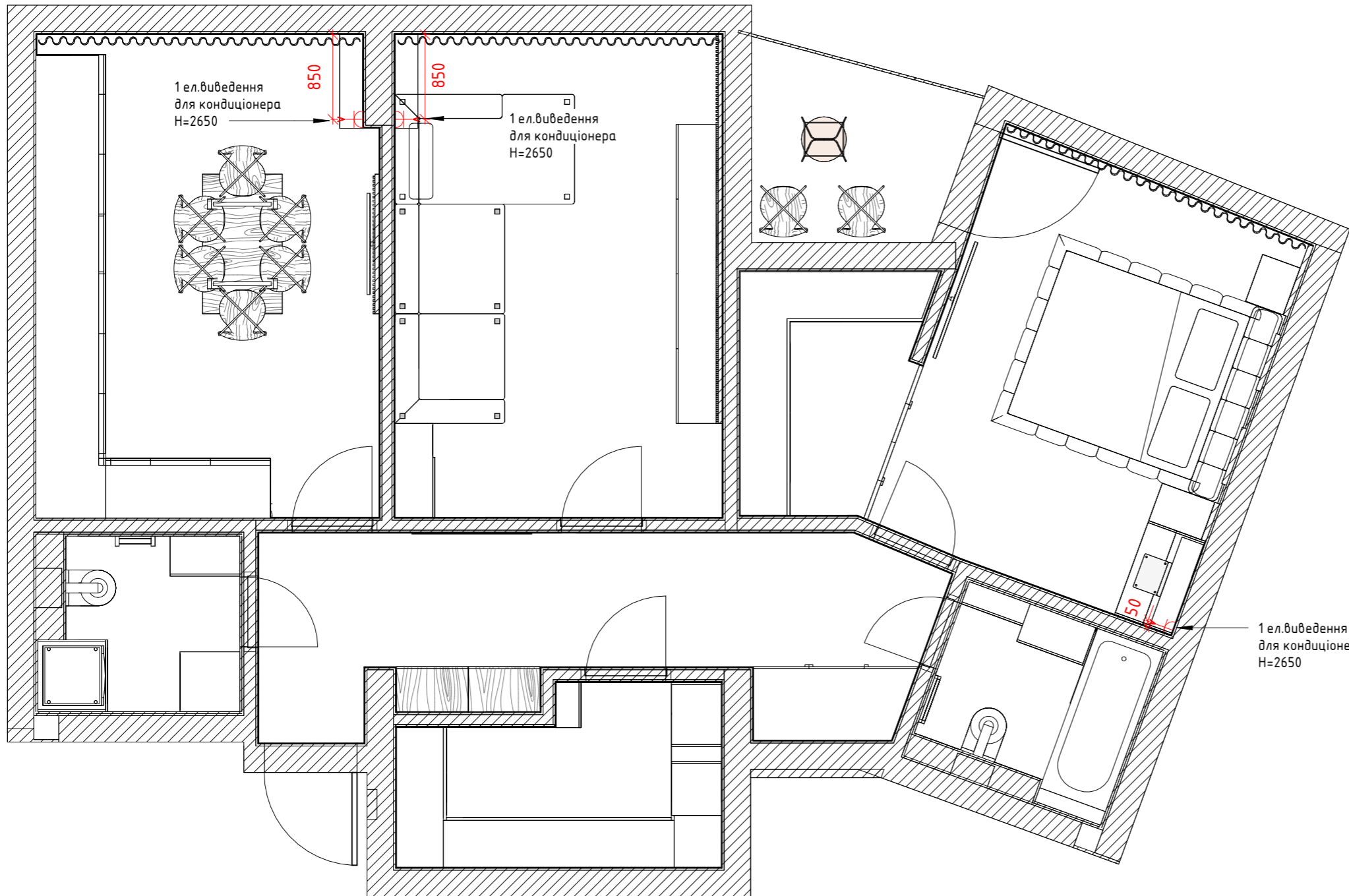

Кондиціонер (вітальня)

1:50

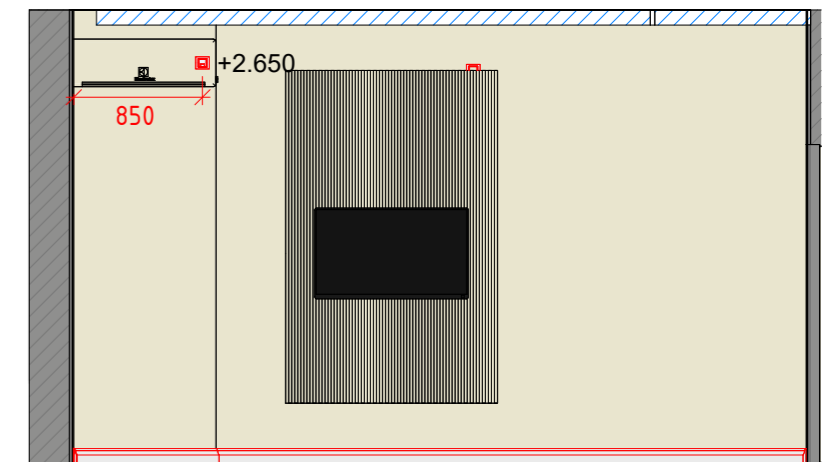

Кондиціонер (кухня)

1:50

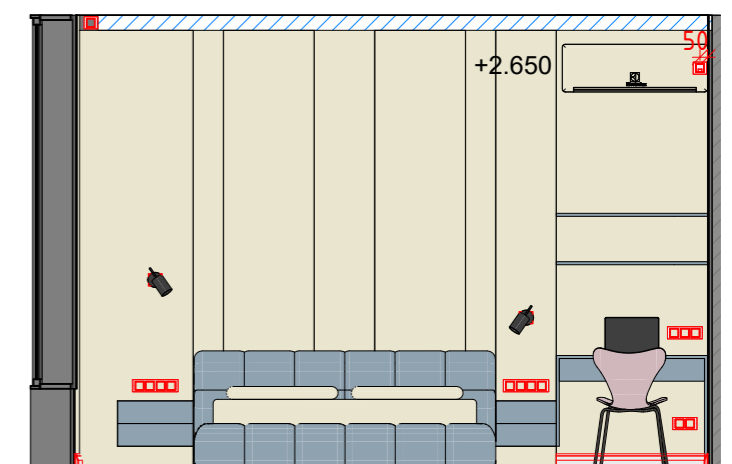

Кондиціонер (спальня)

1:50

Примітка:

1. Розміщення кондиціонерів уточнити за місцем.
2. Рекомендується проводити обміри за місцем, оскільки проектні розміри можуть відрізнятися від фактичних.
3. Після монтажу стін проконсультуватимуться з підрядною компанією.

Dorosh Design	Назва листа	План розміщення кондиціонерів		Лист	Листов
	Назва проекту	ЖК Русановская гавань		19	
	Замовник	Дизайнер	Дорошенко Дарья		

План розведення води

1 : 60

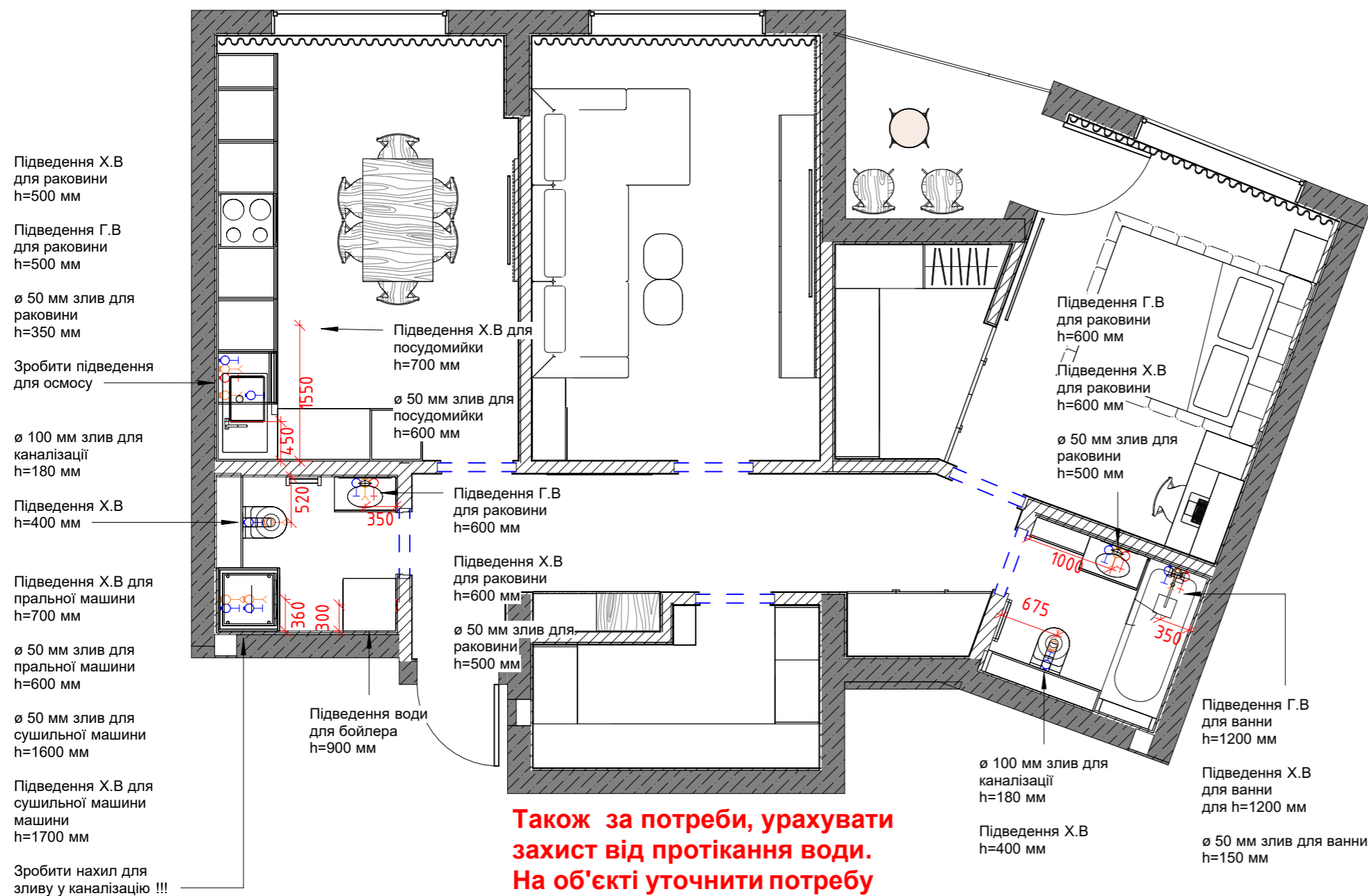

Також за потреби, урахувати захист від протікання води. На об'єкті уточнити потребу гігієнічного душа і його монтажу.

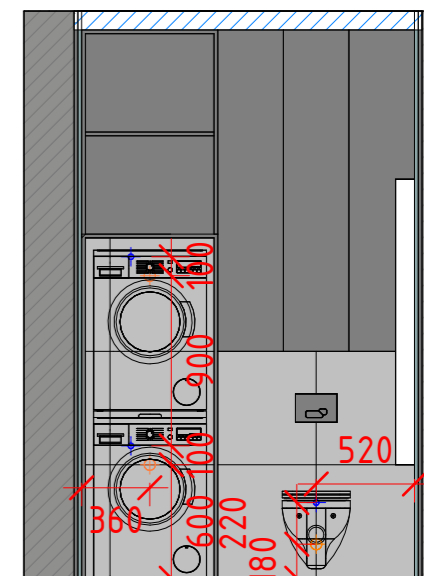

С/В (прал. та суш. маш.)

1 : 40

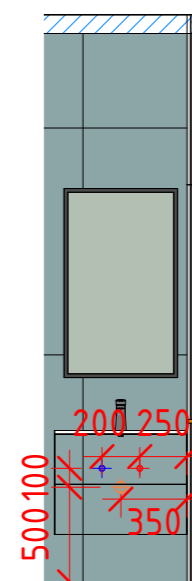

С/В (умивальник)

1 : 40

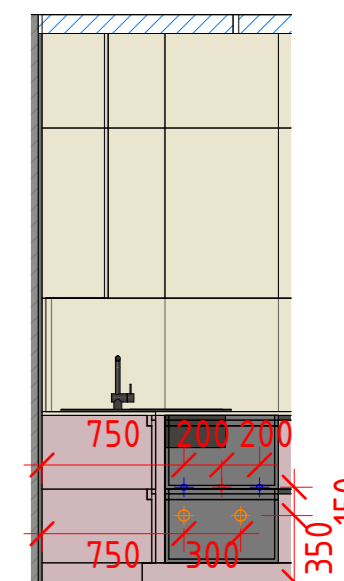

Кухня

1 : 40

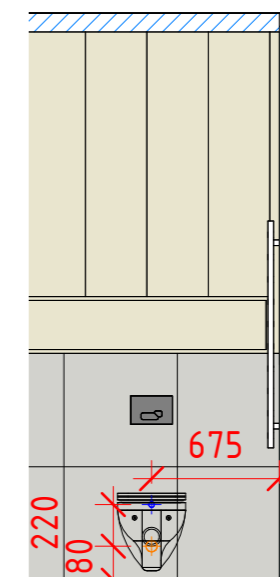

Ванна кімната (унітаз)

1 : 40

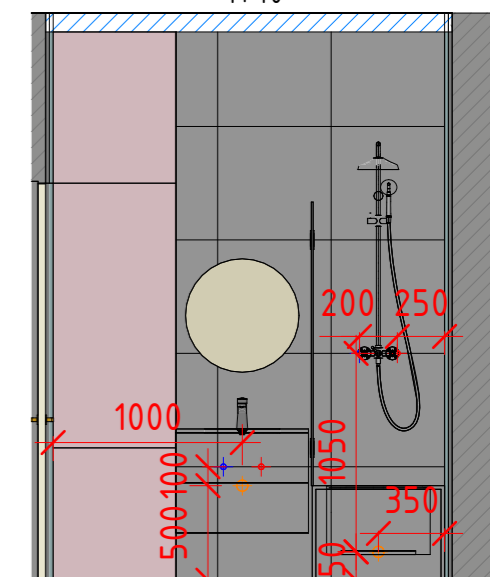

Ванна кімната (умивальник)

1 : 40

Примітки:

1. Розміри на кресленні вказані у міліметрах.
2. Усі розміри уточнити перед початком виконання робіт.
3. Усі висоти вказані від рівня чистої підлоги.
4. Передбачити заставні під кріплення сантехнічних приладів та бойлеру.
5. Також за потреби, урахувати захист від протікання води.
6. Також зробити підведення для очищення води.
7. Урахувати, що частина сантехніки прихованого монтажу.

Dorosh Design	Назва листа	План розведення води		Лист	Листов
	Назва проекту	ЖК Русановская гавань		20	
	Замовник	Дизайнер	Дорошенко Дарья		

План розгорток

1:50

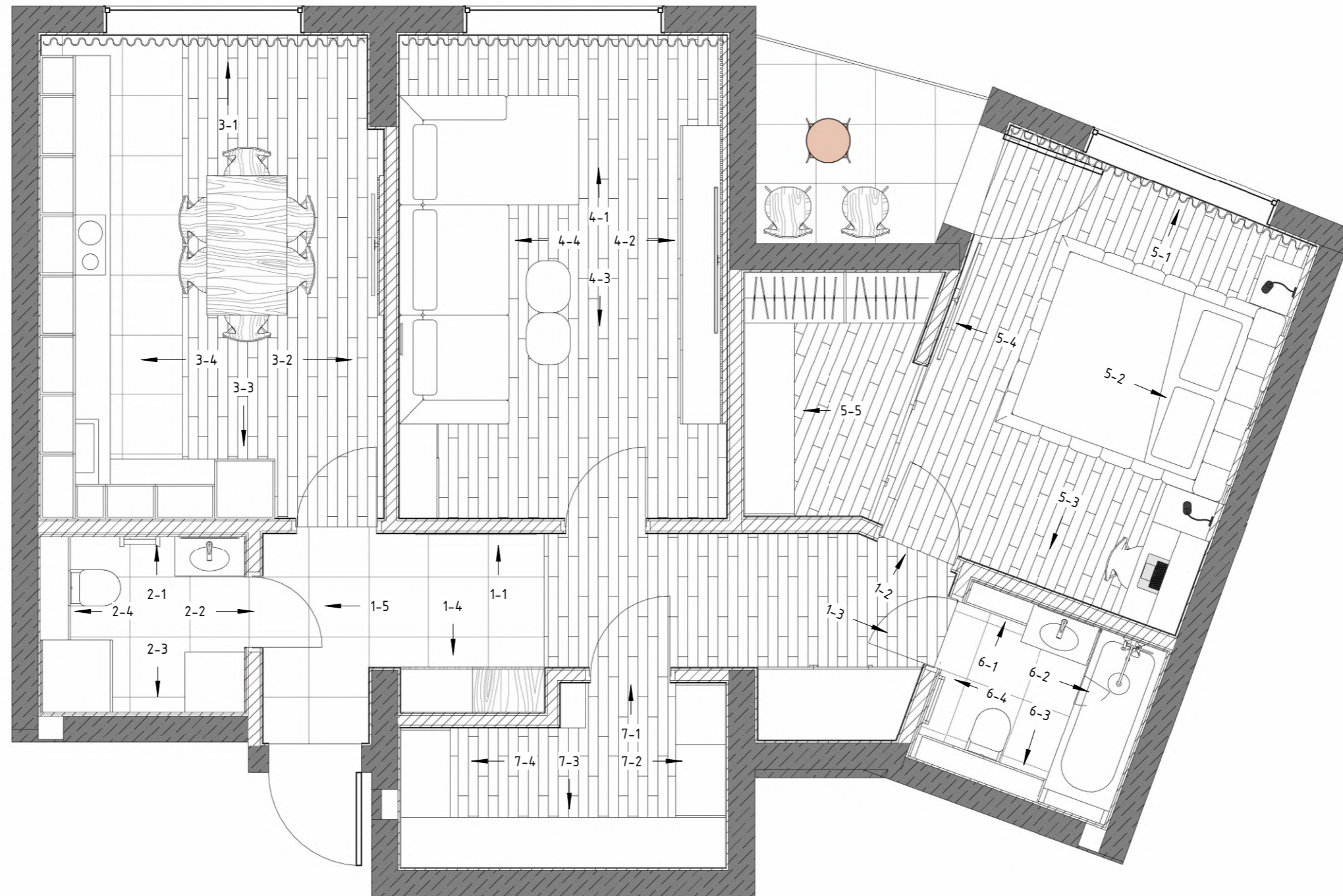

Dorosh Design	Назва листа	План розгорток		Лист	Листов
	Назва проекту	ЖК Русановская гавань		21	
	Замовник	Дизайнер	Дорошенко Дарья		

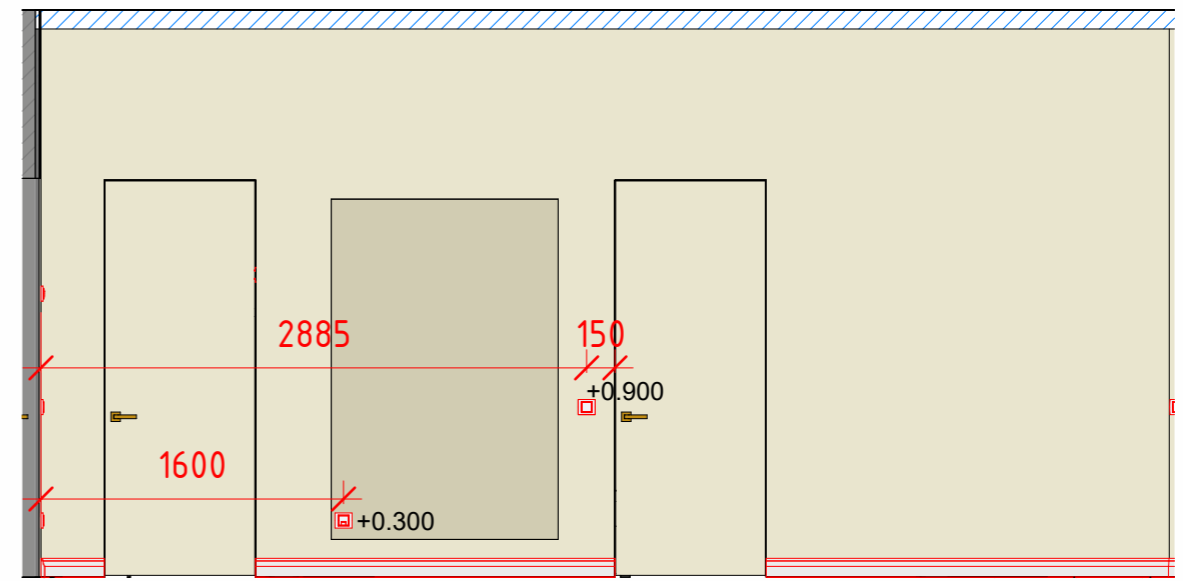
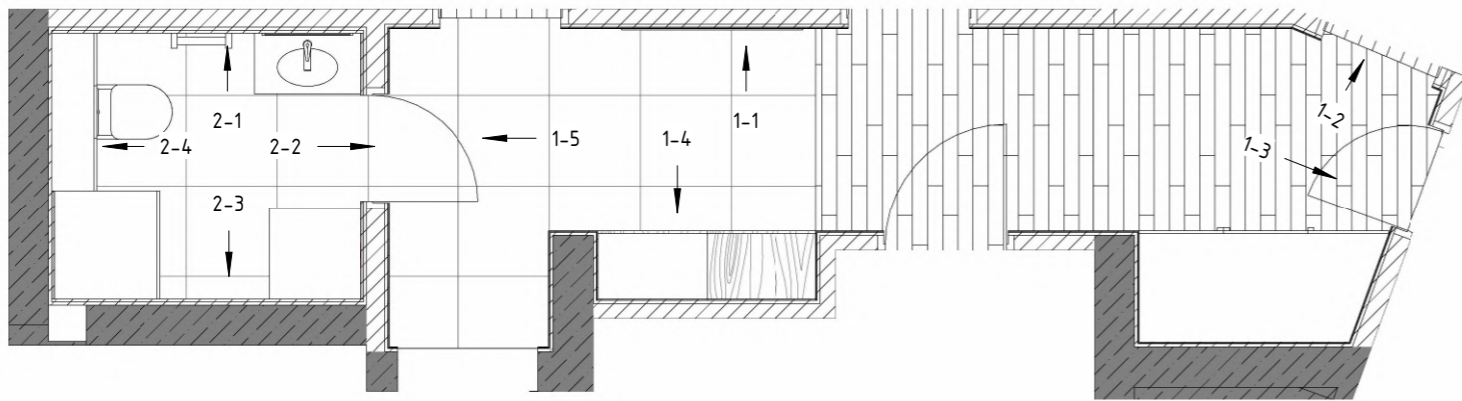

1-1
1:40

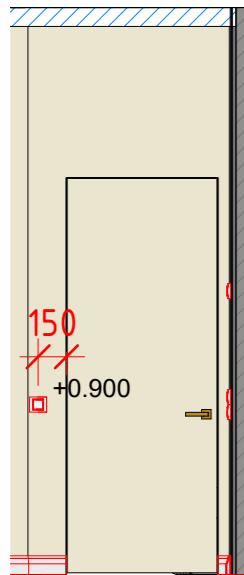

1-2
1:40

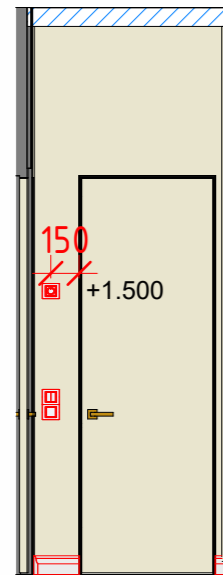

1-3
1:40

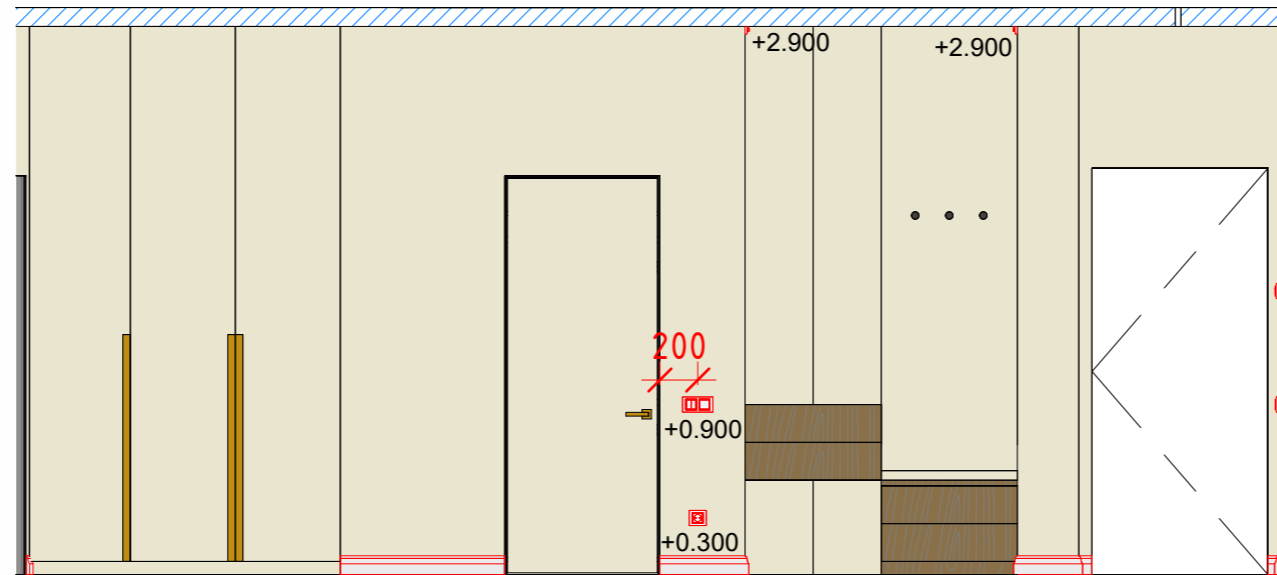

1-4
1:40

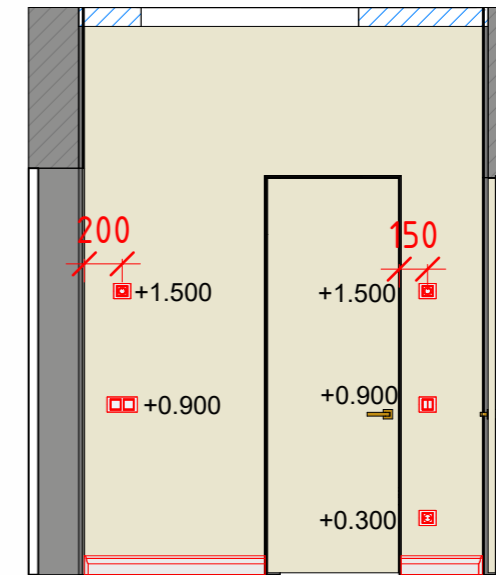

1-5
1:40

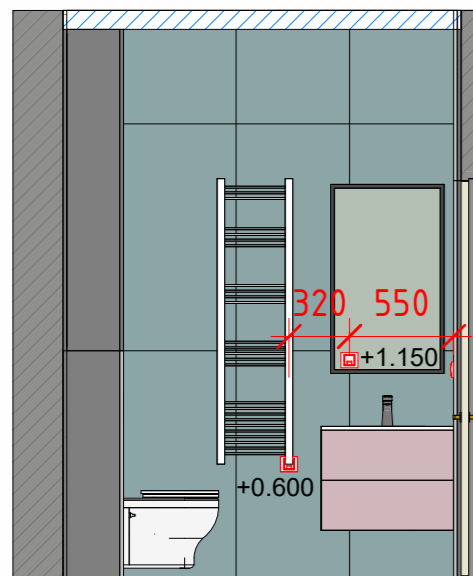

2-1
1:40

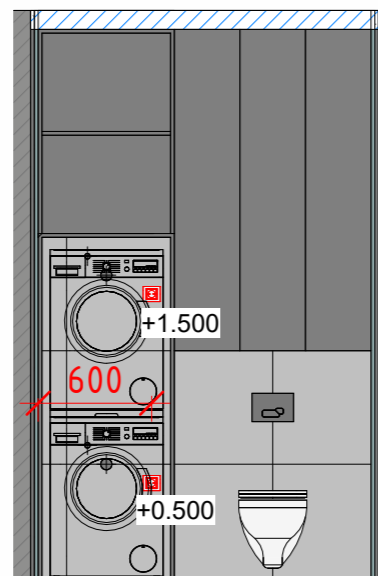

2-4
1:40

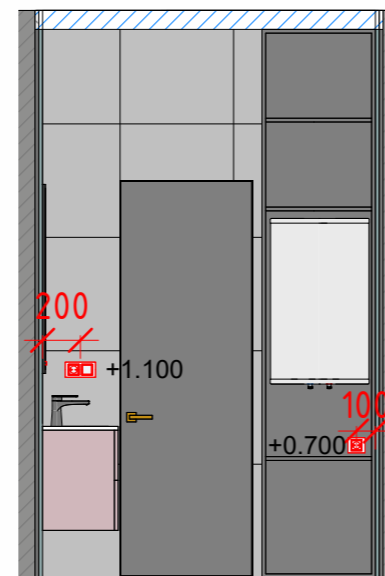

2-2
1:40

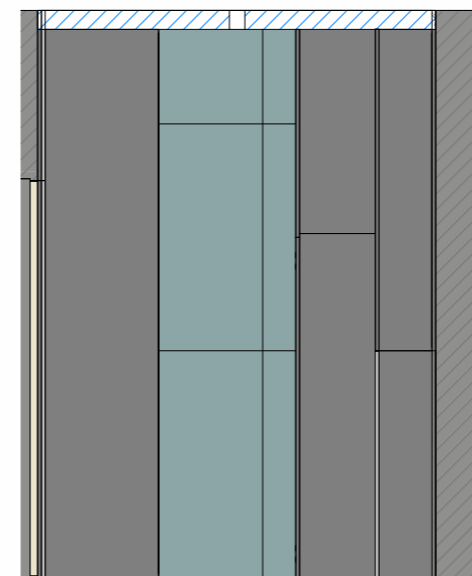

2-3
1:40

Примітки:
1. Розміри на кресленні вказані у міліметрах.

Dorosh Design	Назва листа	План розгортки (передпокій, С/В)		Лист	Листов
	Назва проекту	ЖК Русановская гавань		22	
	Замовник	Дизайнер	Дорошенко Дарья		

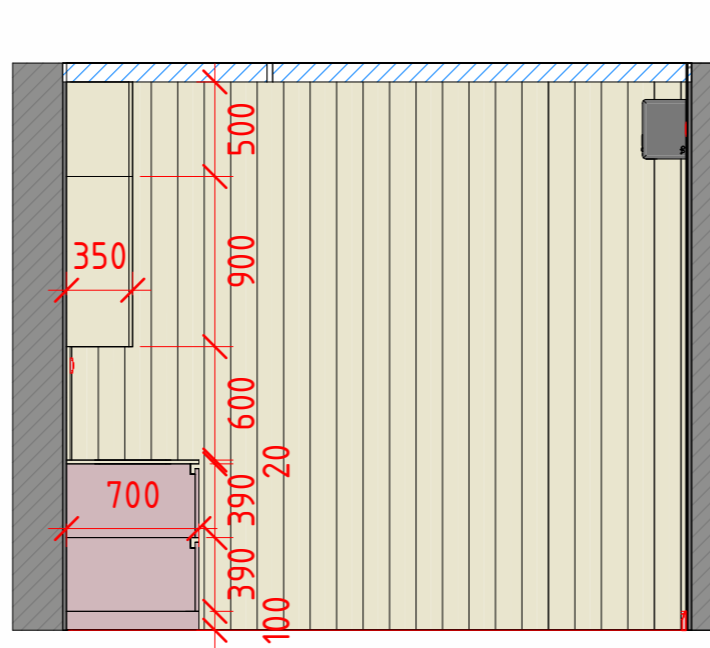
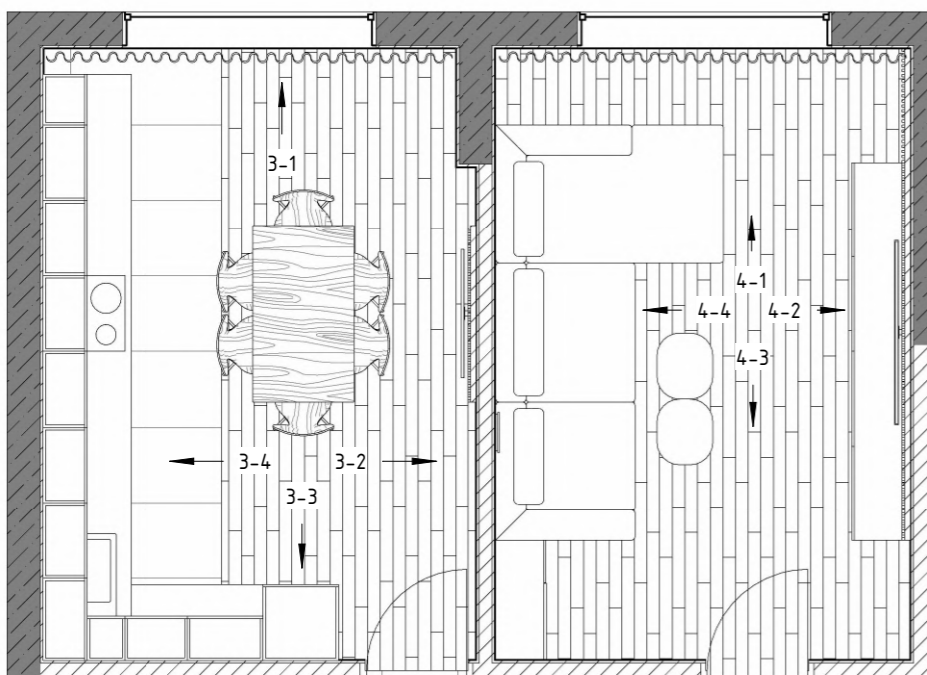

3-1
1:40

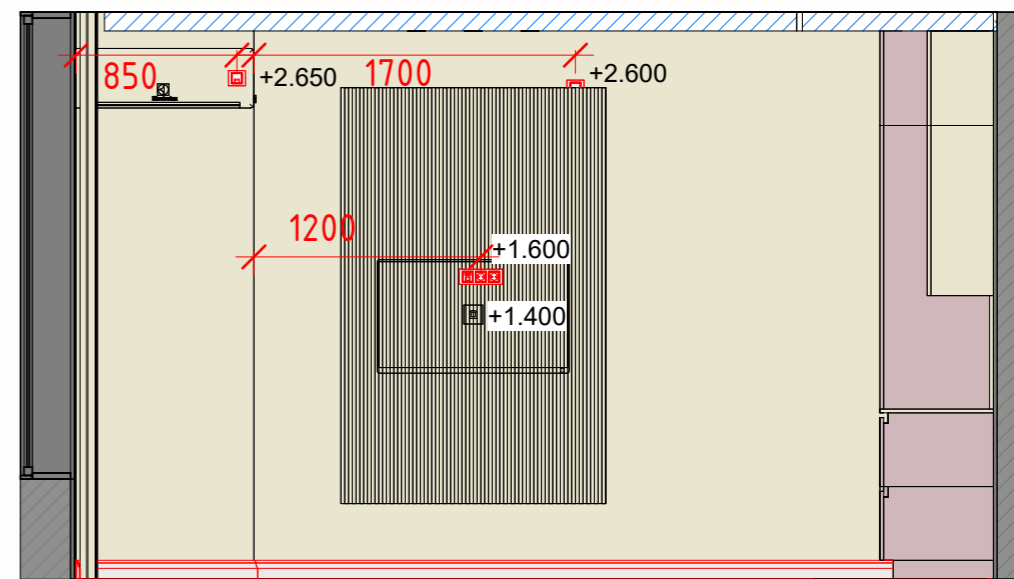

3-2
1:40

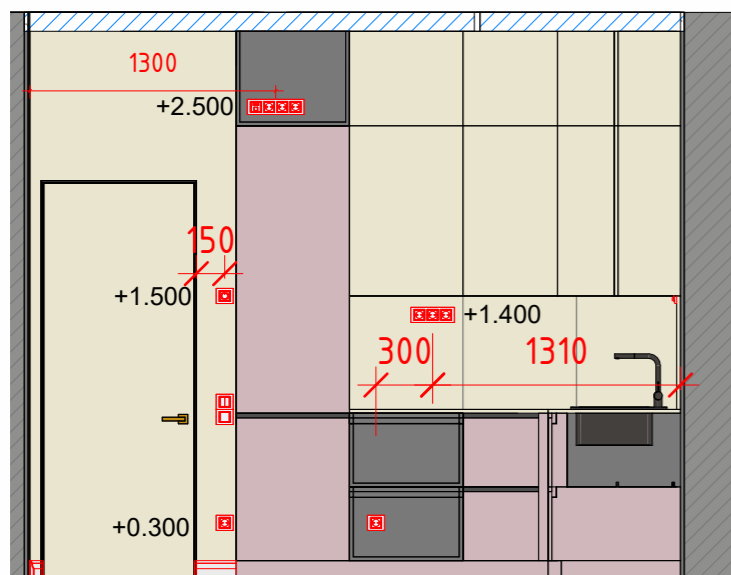

3-3
1:40

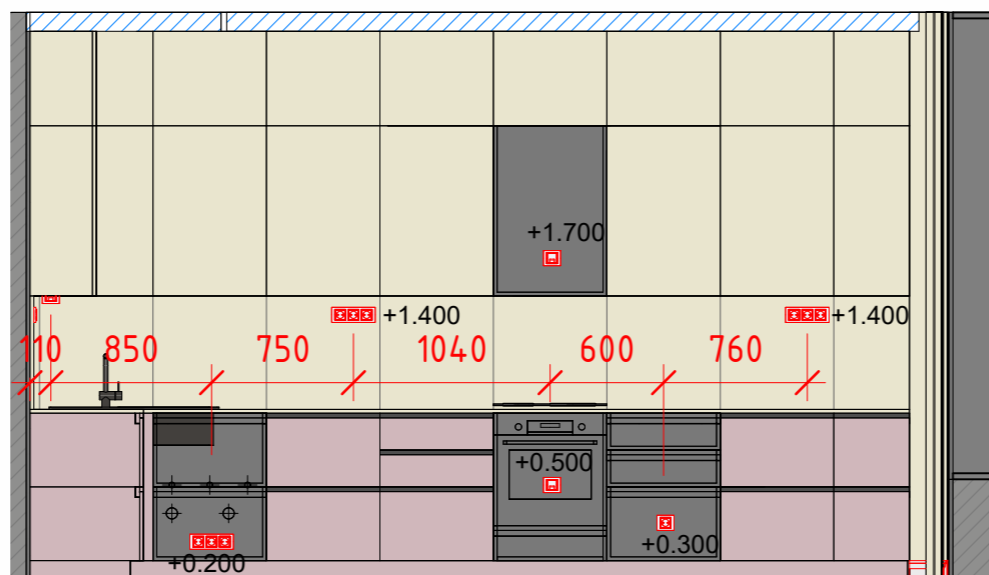

3-4
1:40

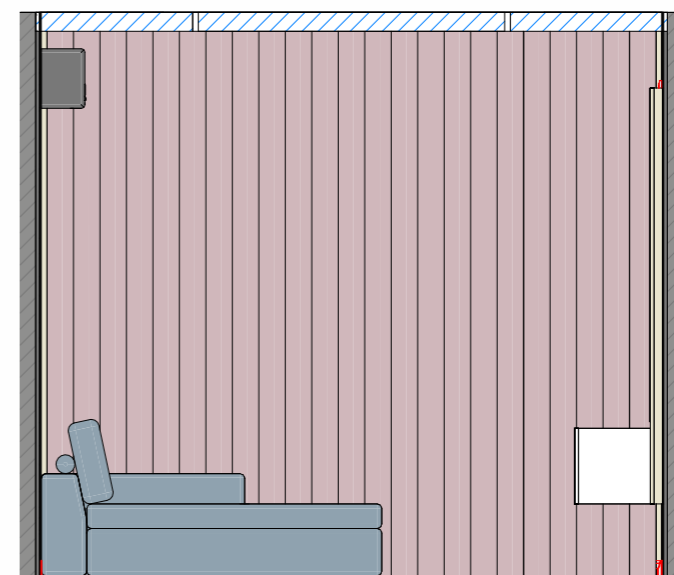

4-1
1:40

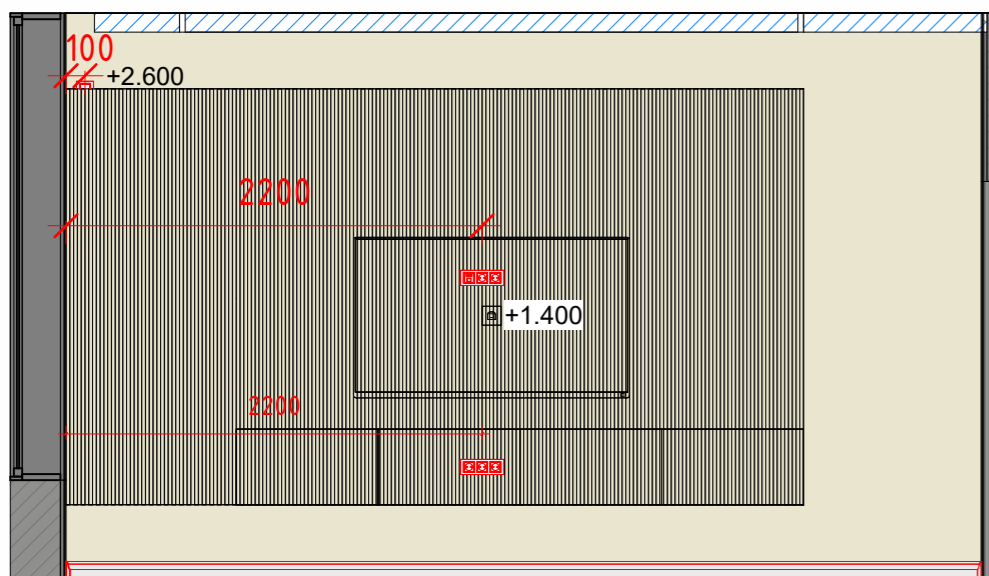

4-2
1:40

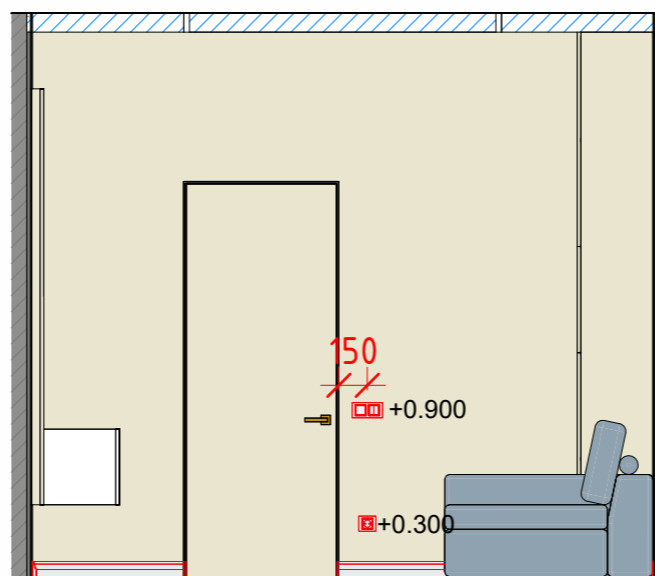

4-3
1:40

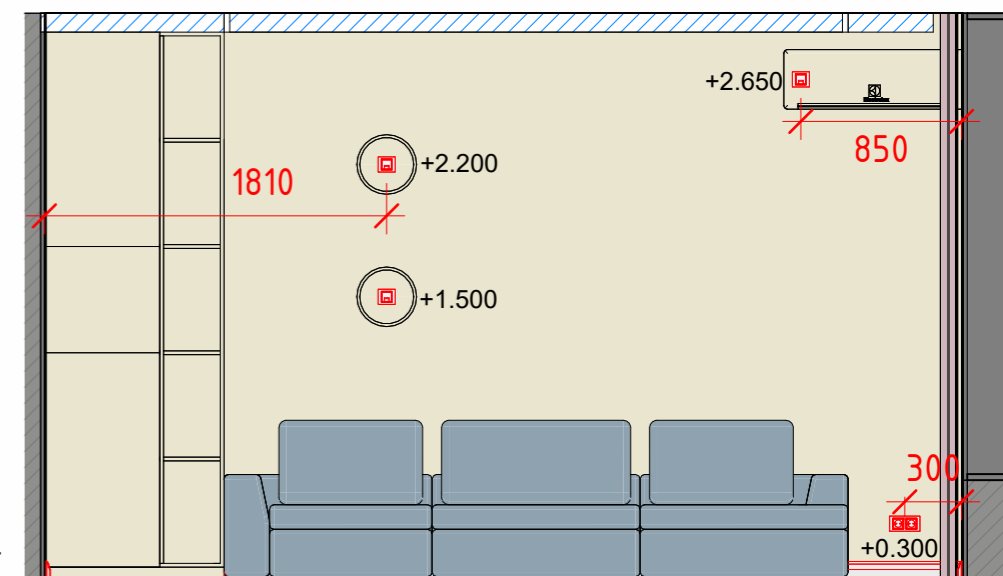

4-4
1:40

Примітки:
1. Розміри на кресленні вказані у міліметрах.

Dorosh Design	Назва листа	План розгортки (кухня, вітальня)		Лист	Листов
	Назва проекту	ЖК Русановская гавань		23	
	Замовник	Дизайнер	Дорошенко Дарья		

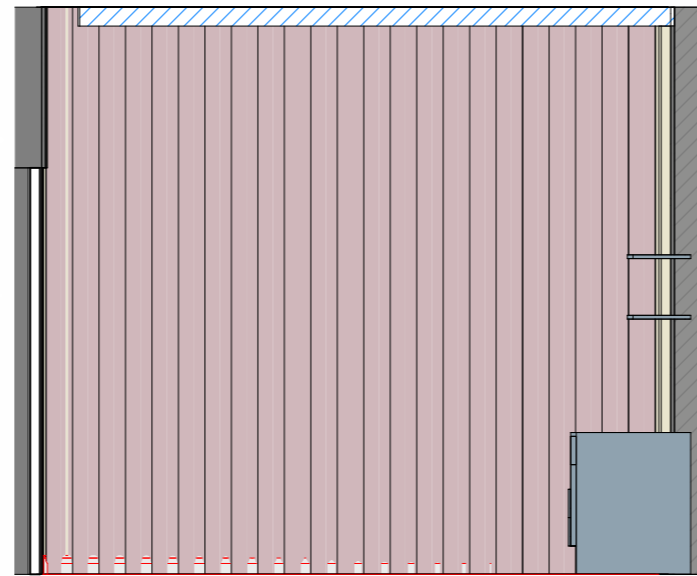
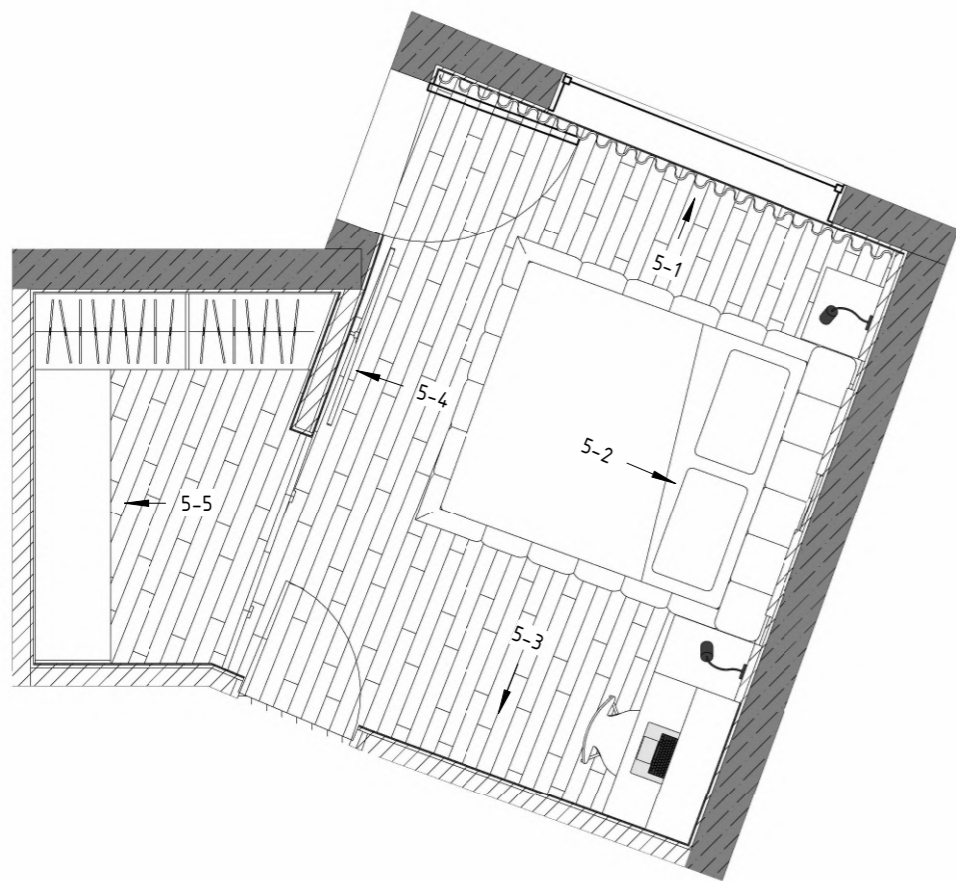

5-1
1:40

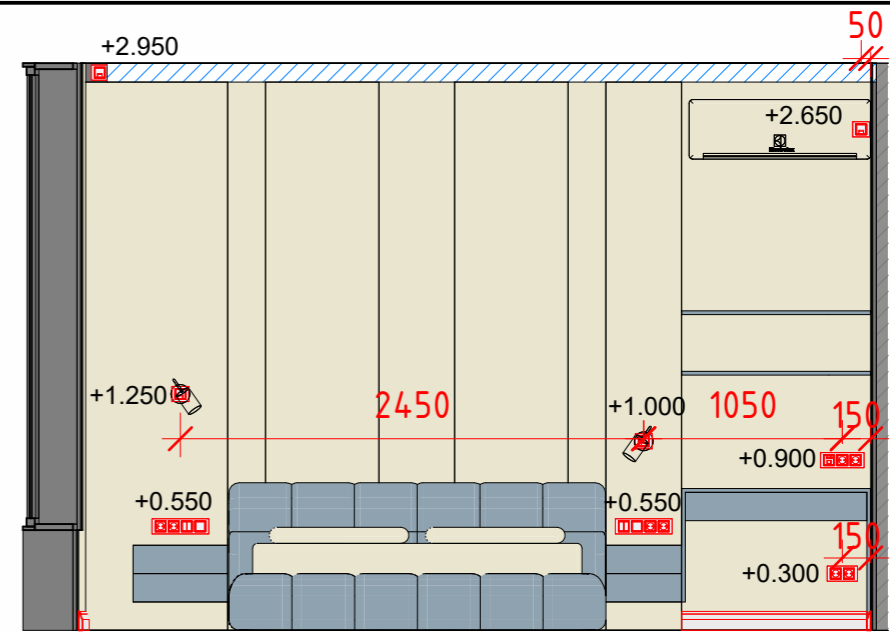

5-2
1:40

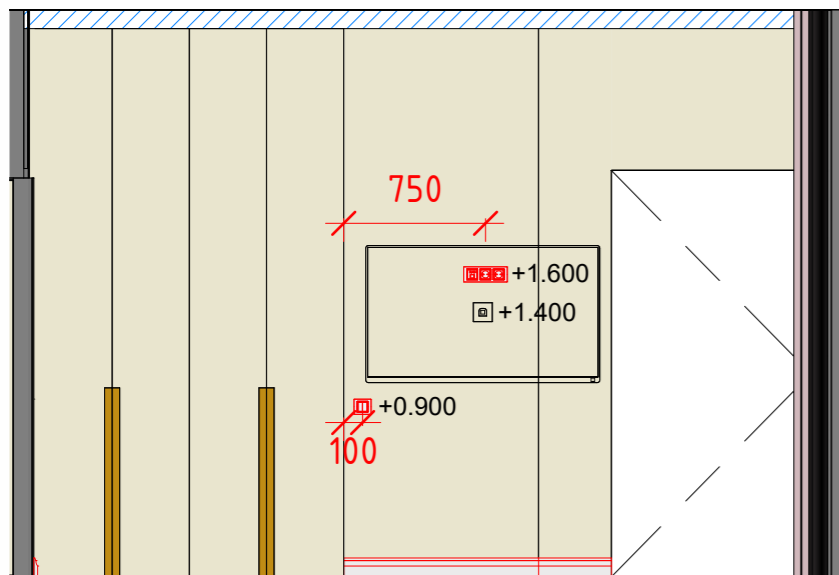

5-4
1:40

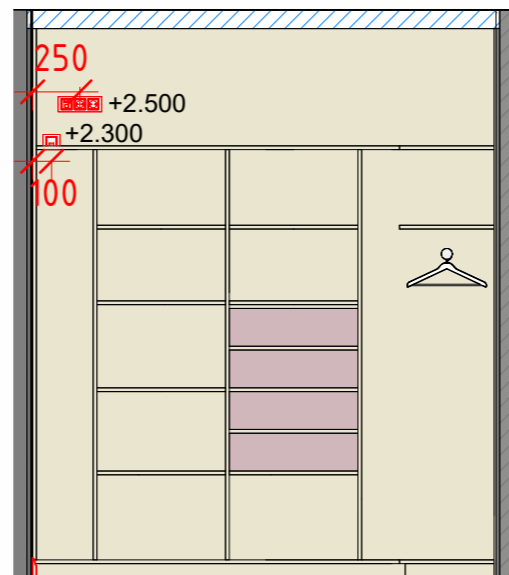

5-5
1:40

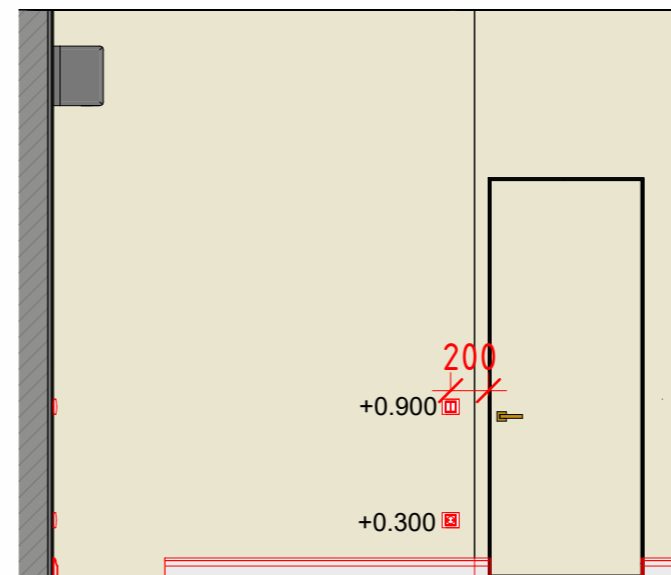

5-3
1:40

Примітки:
1. Розміри на кресленні вказані у міліметрах.

Dorosh Design	Назва листа	План розгортки (спальня)		Лист	Листов
	Назва проекту	ЖК Русановская гавань		24	
	Замовник	Дизайнер	Дорошенко Дарья		

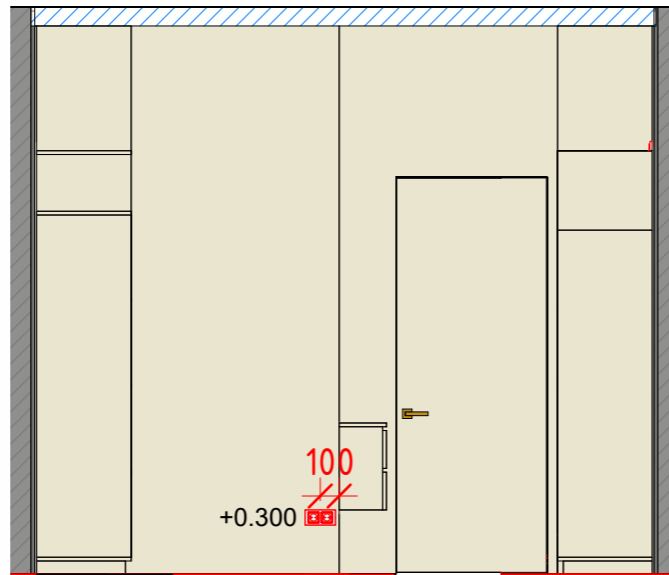
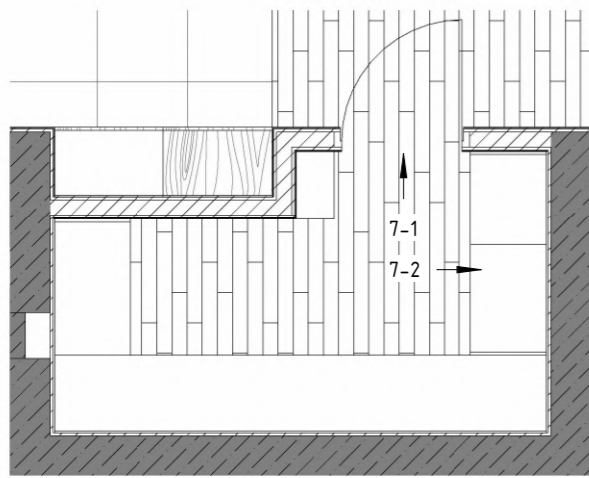

7-1
1:40

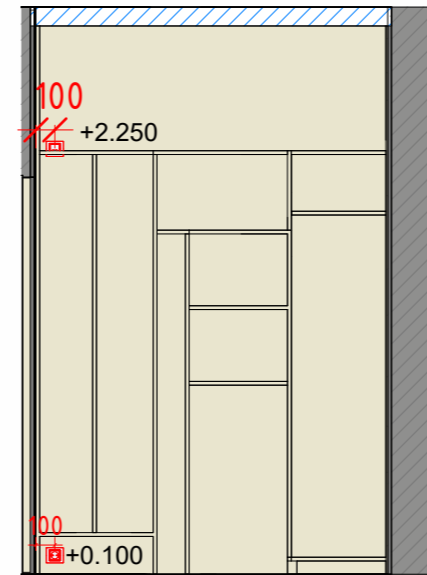

7-2
1:40

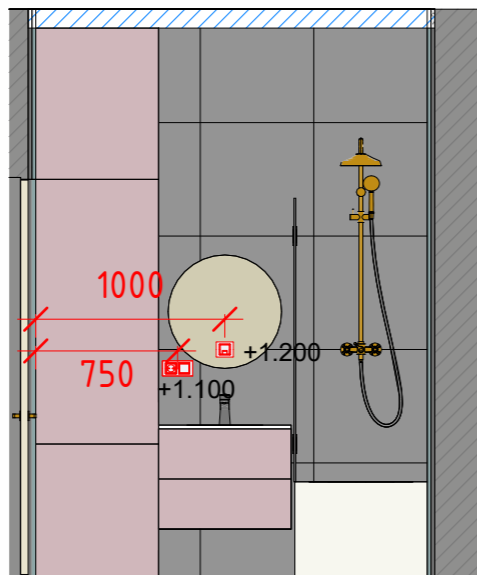
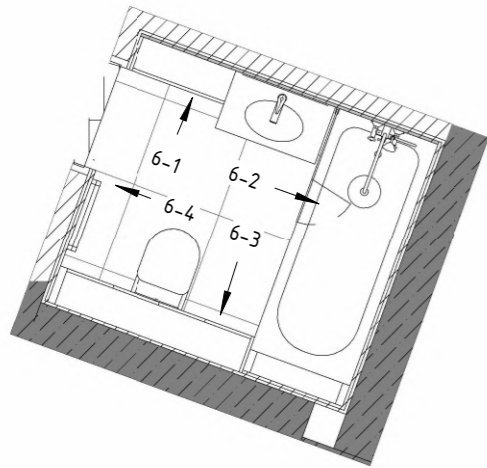

6-1
1:40

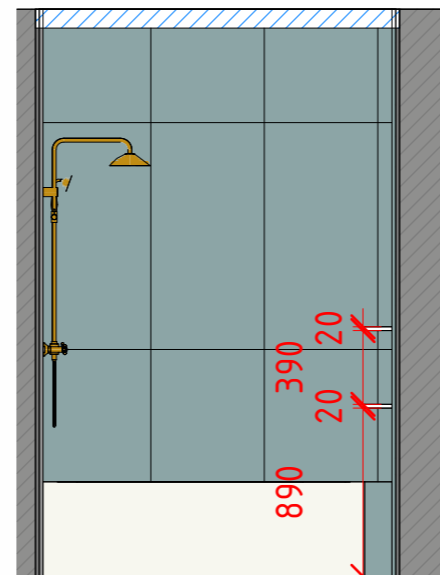

6-2
1:40

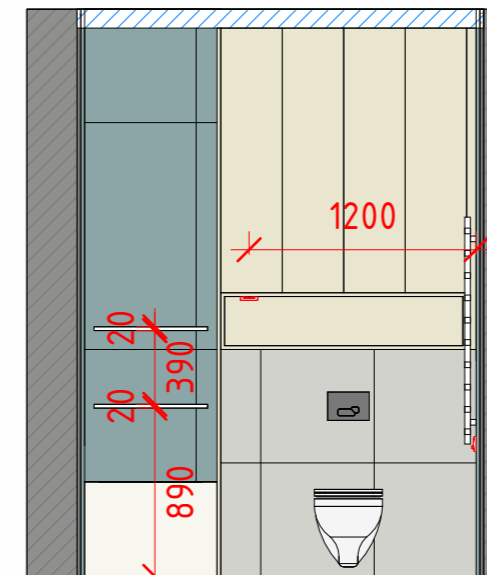

6-3
1:40

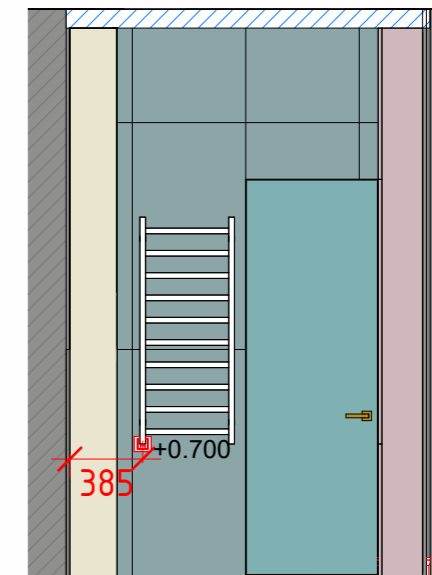

6-4
1:40

Примітки:
1. Розміри на кресленні вказані у міліметрах.

Dorosh Design	Назва листа	План розгортки (ванна кімната , гардероб)	Лист	Листов
	Назва проекту	ЖК Русановская гавань	25	
	Замовник	Дизайнер Дорошенко Дарья		

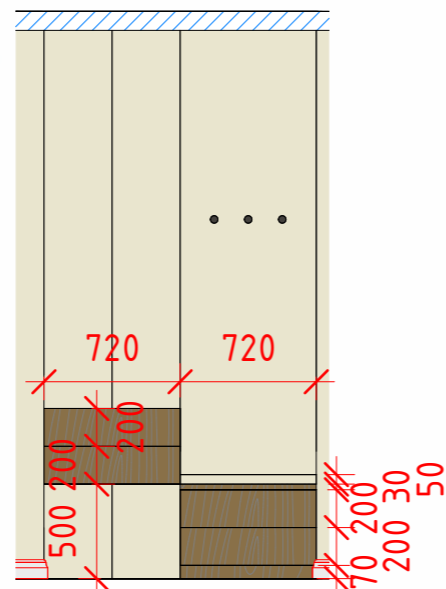
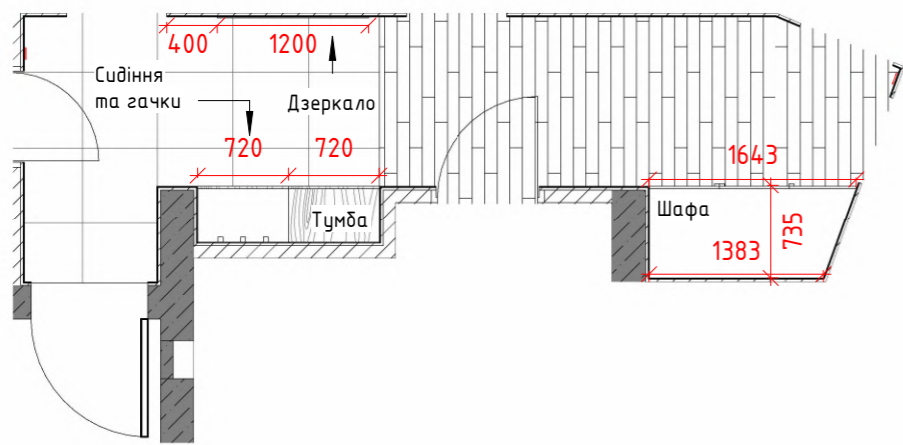

Тумба та сидіння (передпокій)
1: 40

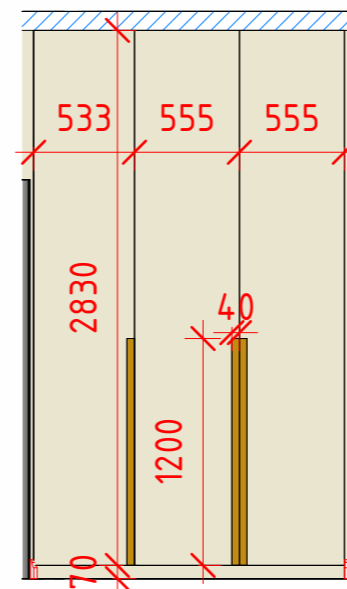

Шафа (передпокій)
1: 40

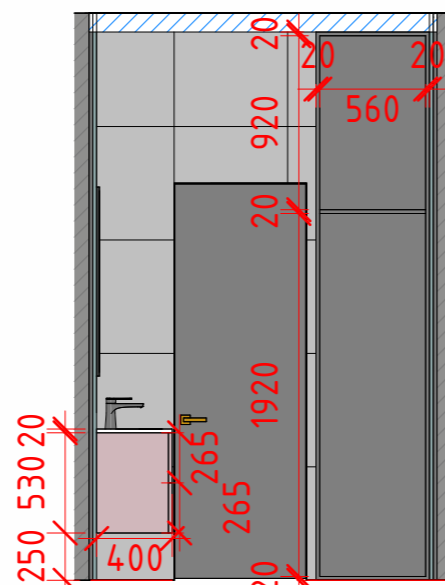
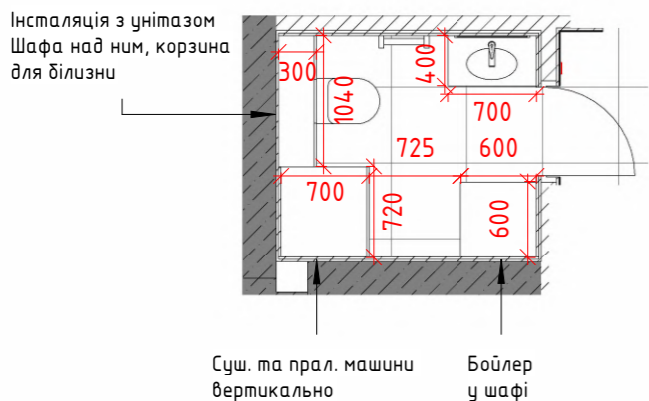

Бойлер (С/В)
1: 40

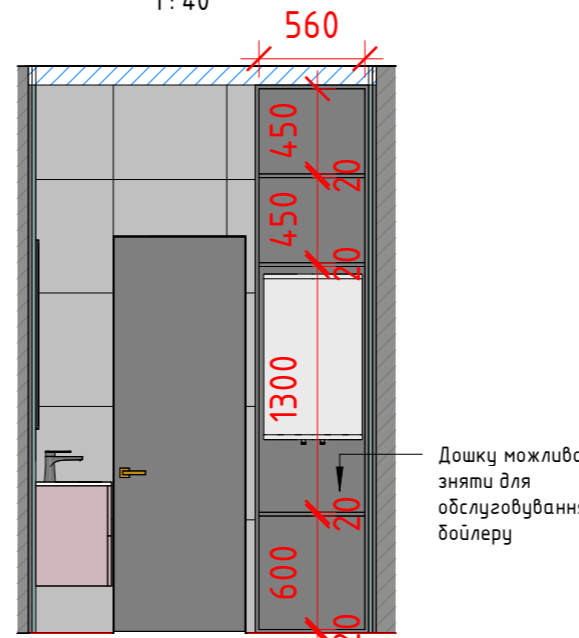

Бойлер (С/В/ внутрішня частина)
1: 40

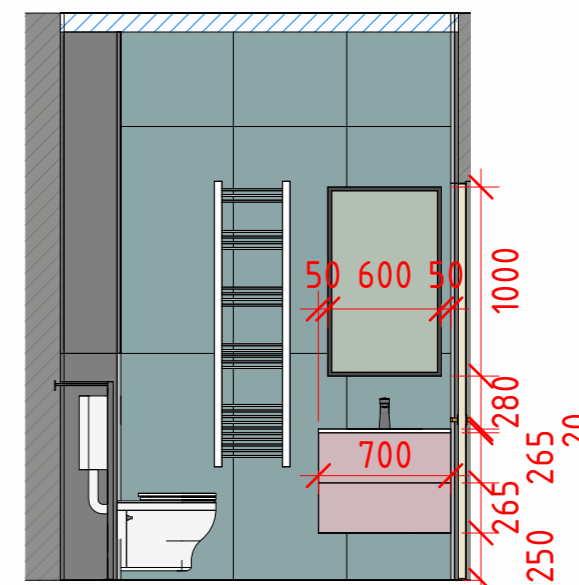

Умивальник (С/В)
1: 40

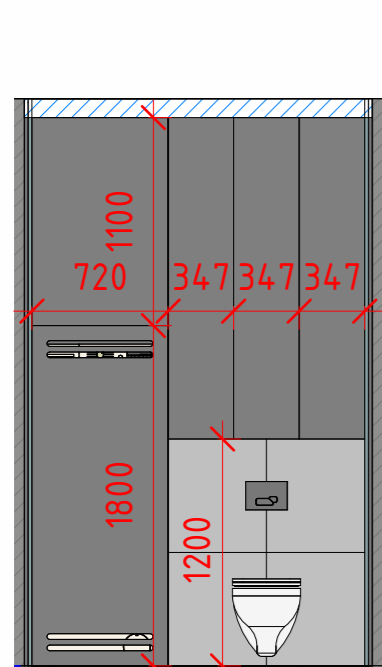

Шафи (С/В)
1: 40

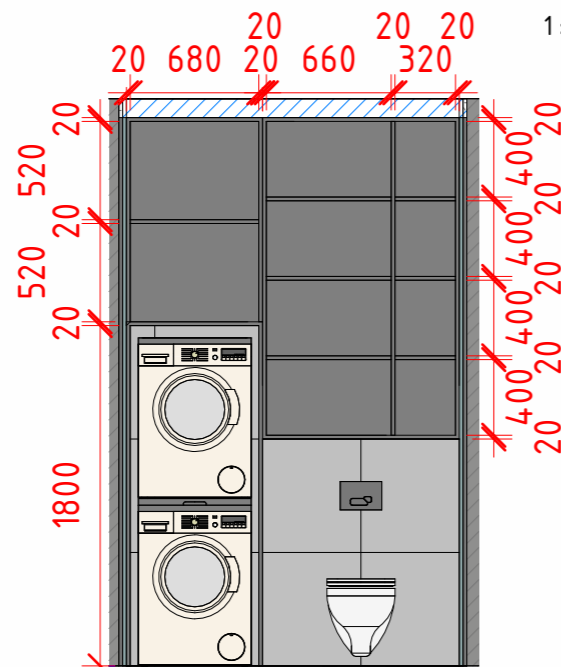

Шафи (С/В / внутрішня частина)
1: 40

Примітки:

1. Розміри на кресленні вказані у міліметрах.
2. ВН- внутрішня частина
3. Усі розміри уточнювати на об'єкті
4. Меблі на замовлення встановлюються фірмою виробником тільки після додатково знятих обмірювання фахівцями.
5. Закупівлю меблів проводити після чистового оздоблення.

Dorosh Design	Назва листа	Меблі розгортки (передпокій, С/В)	Лист	Листов
	Назва проекту	ЖК Русановская гавань	26	
	Замовник	Дизайнер		

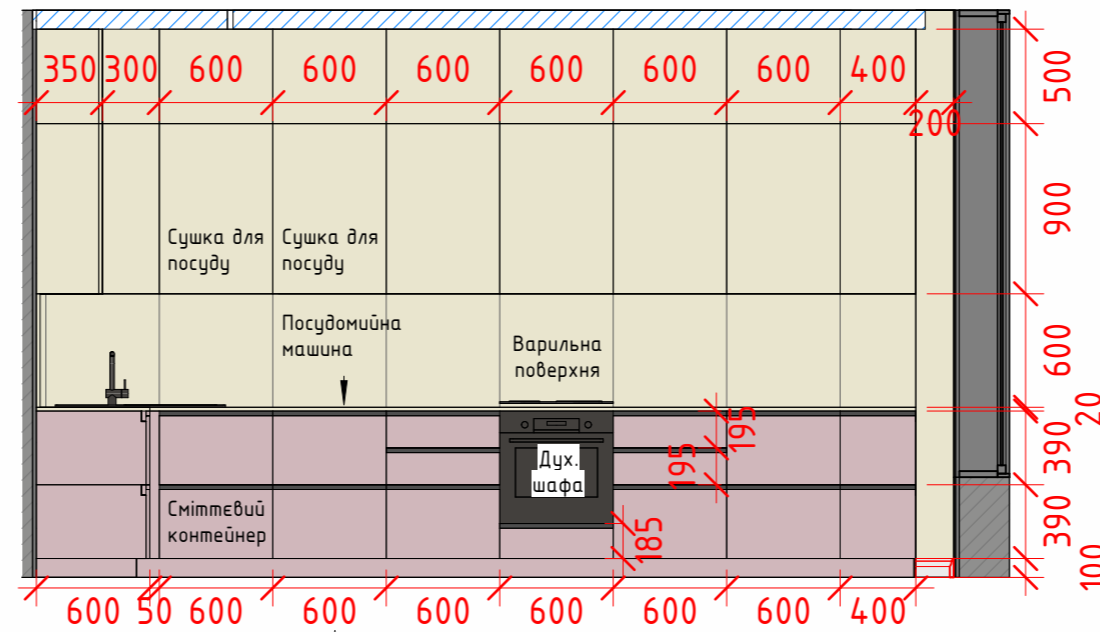
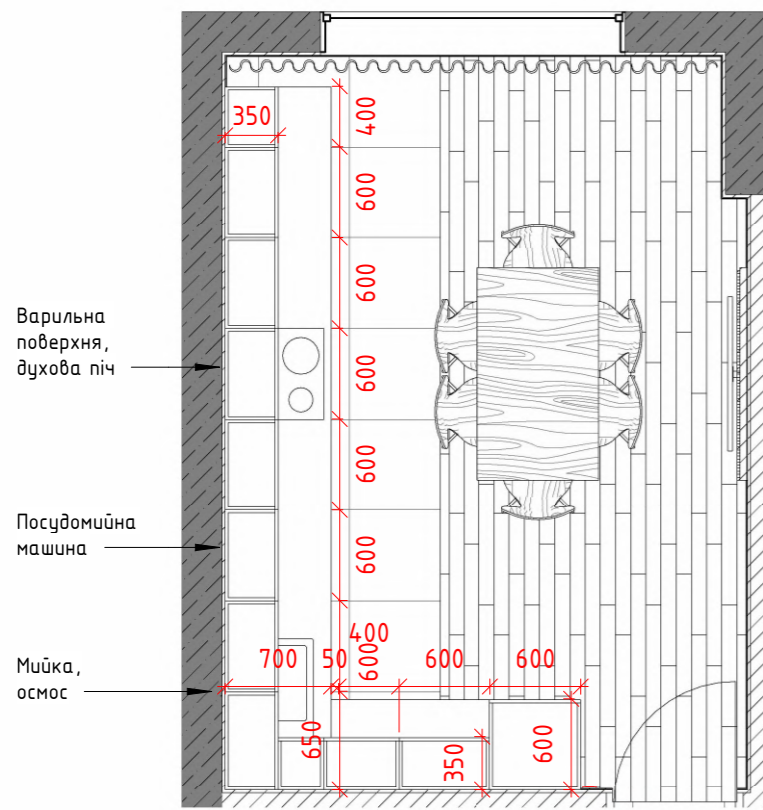

Фасад розрізаний тільки візуально
Кухня (вид на варильну поверхню)
 1: 40

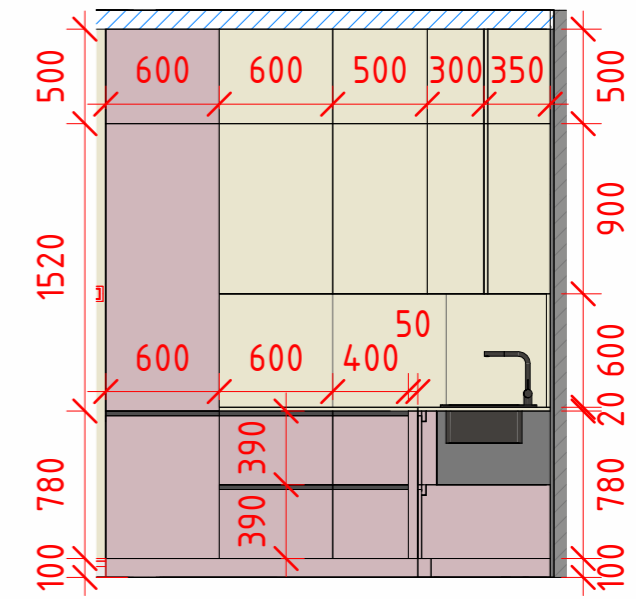

Кухня (вид на холодильник)
 1: 40

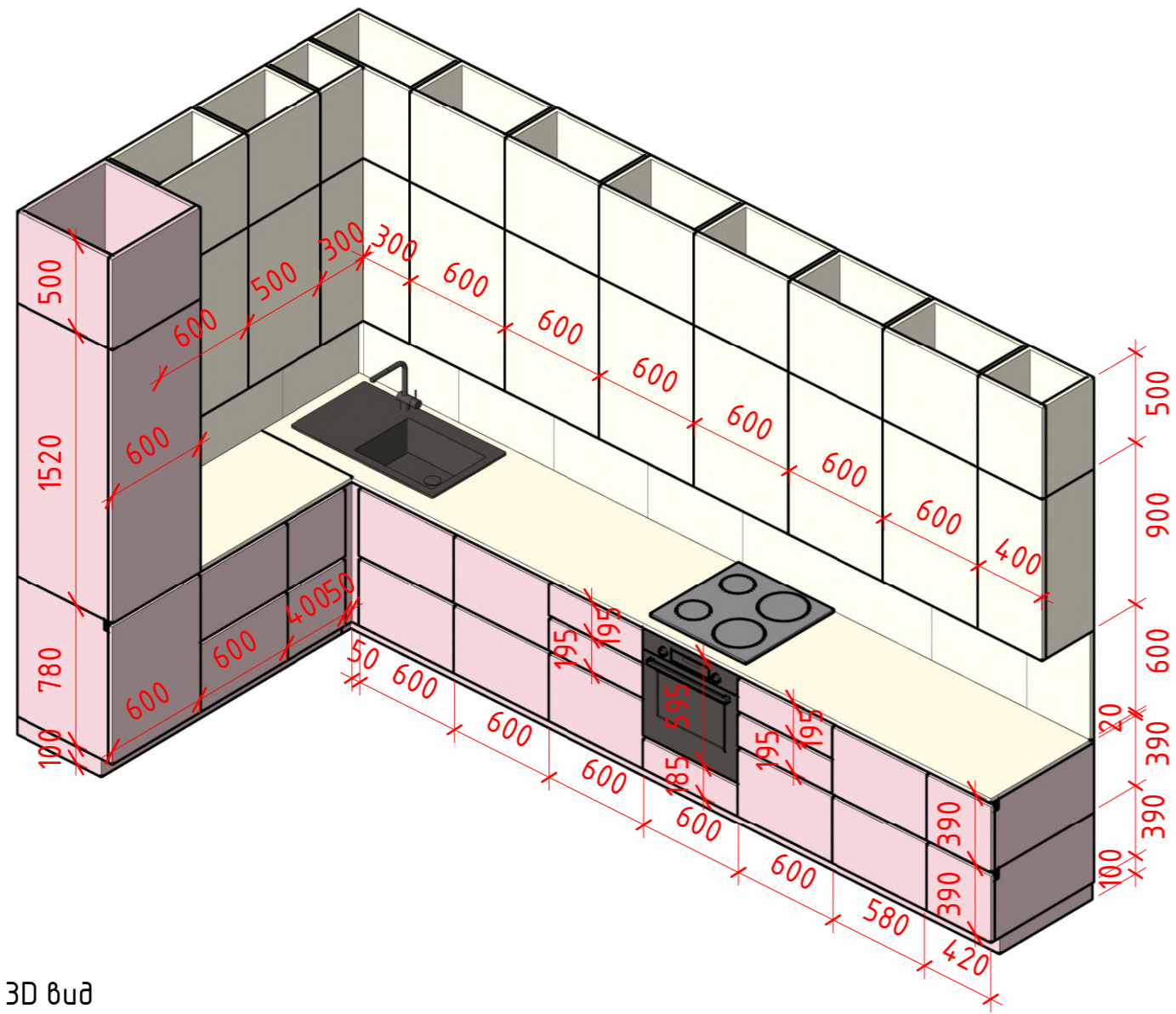

Кухня 3D вид

Примітки:

1. Розміри на кресленні вказані у міліметрах.
2. ВН- внутрішня частина
3. Усі розміри уточнювати на об'єкті
4. Меблі на замовлення встановлюються фірмою виробником тільки після додатково знятих обмірювання фахівцями.
5. Закупівлю меблів проводити після чистового оздоблення.

Dorosh Design	Назва листа	Меблі розгортки (кухня)		Лист	Листов
	Назва проекту	ЖК Русановская гавань		27	
	Замовник	Дизайнер	Дорошенко Дарья		

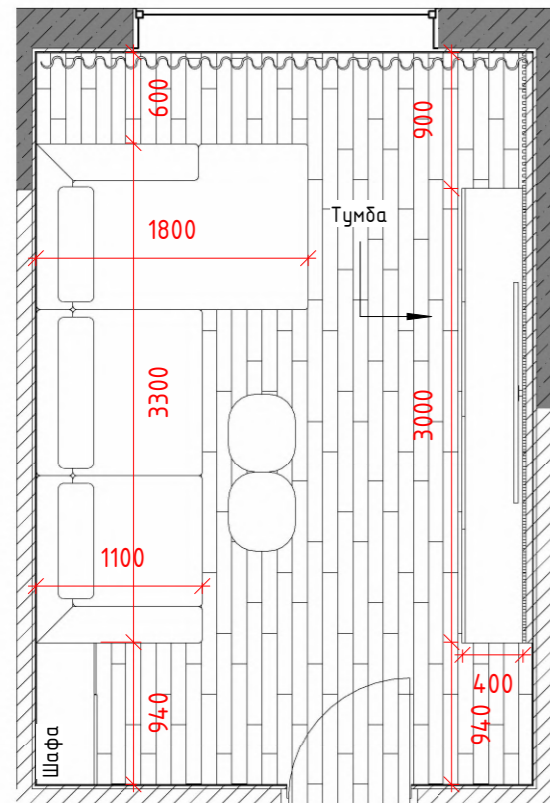

План розміщення меблів (вітальня)
1:50

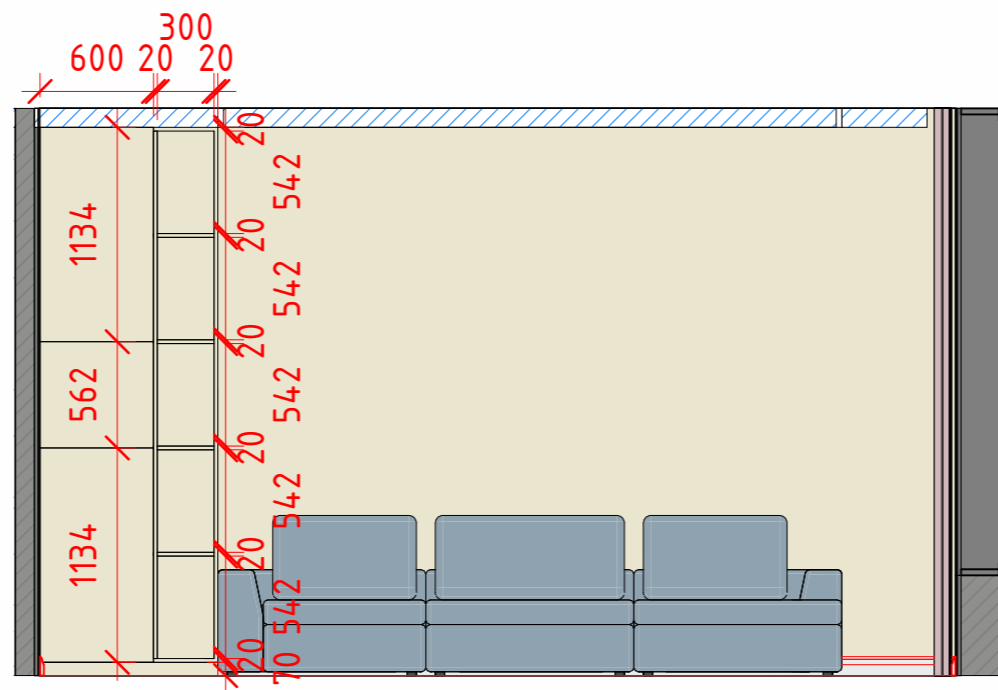

Шафа (вітальня)
1:40

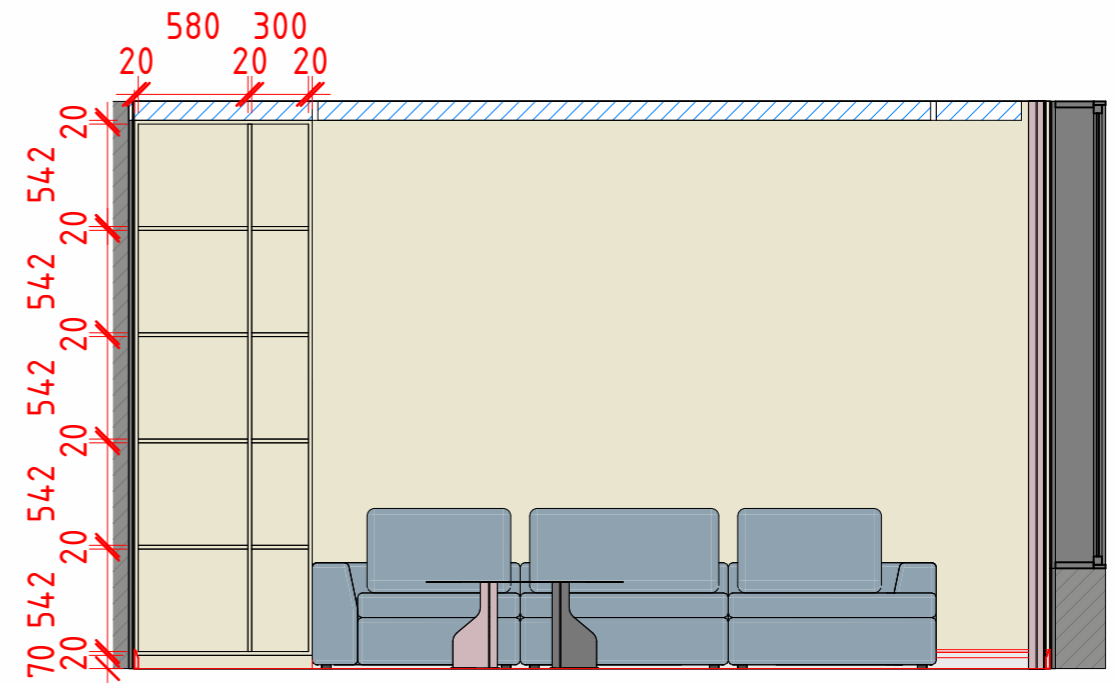

Шафа (вітальня/ внутрішня частина)
1:40

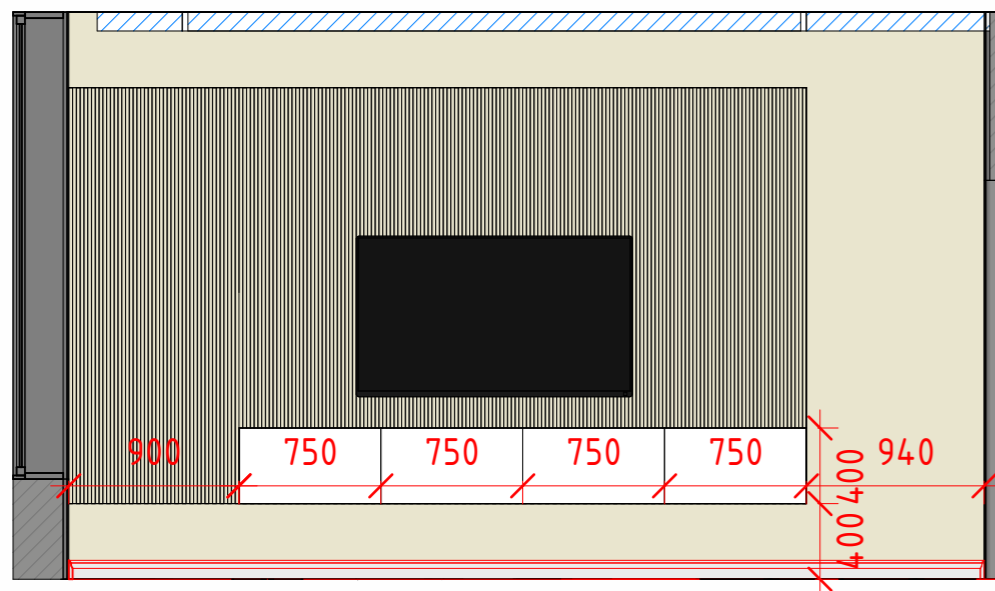

Тумба (вітальня)
1:40

Примітки:

1. Розміри на кресленні вказані у міліметрах.
2. ВН- внутрішня частина
3. Усі розміри уточнювати на об'єкті
4. Меблі на замовлення встановлюються фірмою виробником тільки після додатково знятих обмірювання фахівцями.
5. Закупівлю меблів проводити після чистового оздоблення.

Dorosh Design	Назва листа	Меблі розгортки (вітальня)	Лист	Листов
	Назва проекту	ЖК Русановская гавань	28	
	Замовник	Дизайнер		

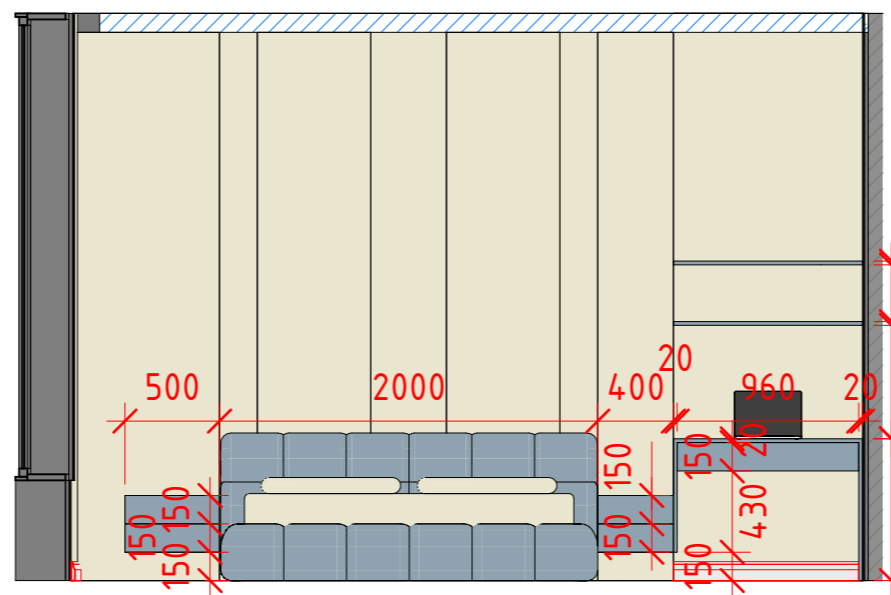
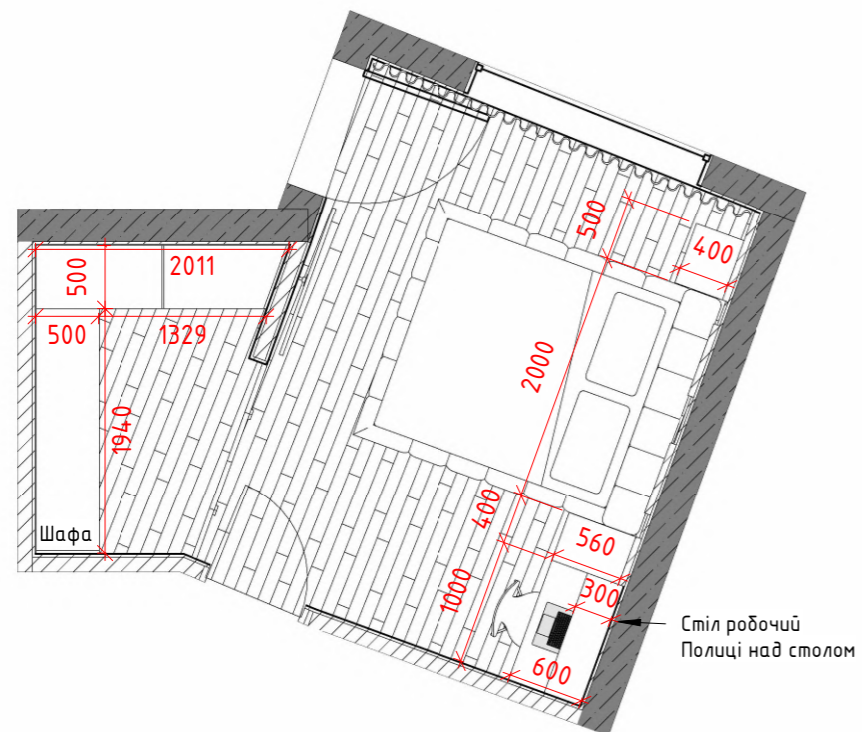

Тумби та стіл (спальня)
1: 40

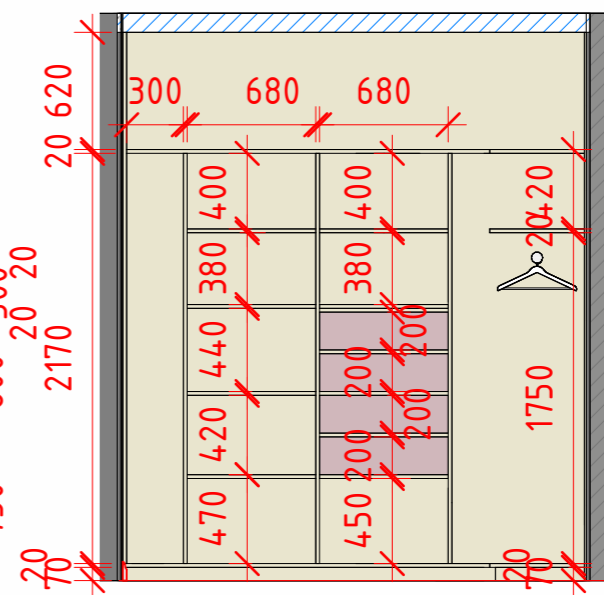

Гардероб у спальні 1-1
1: 40

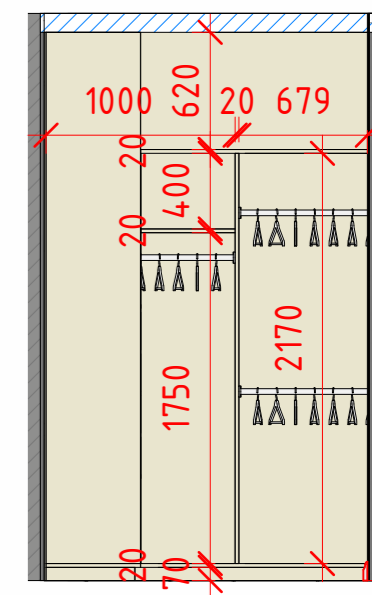

Гардероб у спальні 1-2
1: 40

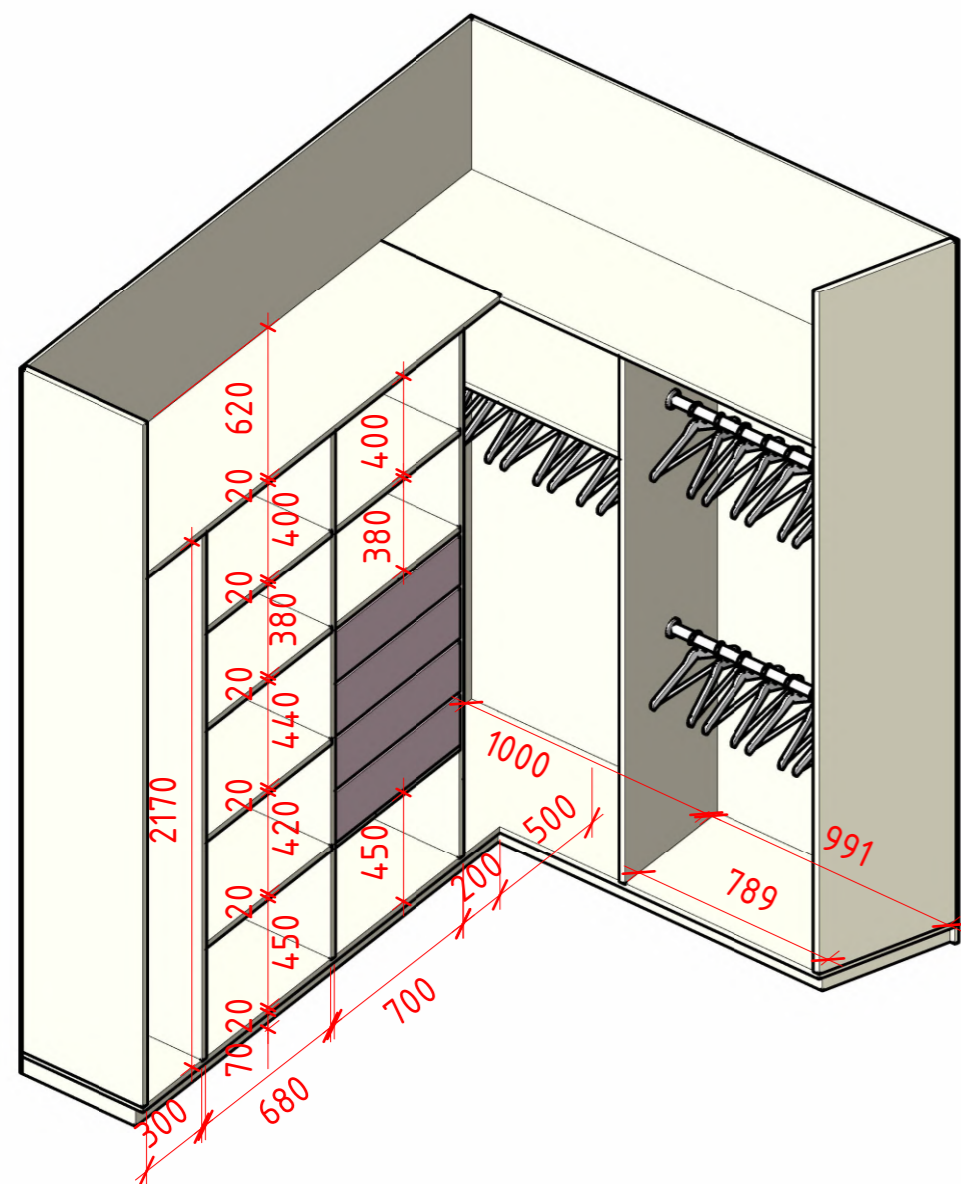

3D вид (гардероб у спальні)

Примітки:

1. Розміри на кресленні вказані у міліметрах.
2. ВН- внутрішня частина
3. Усі розміри уточнювати на об'єкті
4. Меблі на замовлення встановлюються фірмою виробником тільки після додатково знятих обмірювання фахівцями.
5. Закупівлю меблів проводити після чистового оздоблення.

Dorosh Design	Назва листа	Меблі розгортки (спальня)		Лист	Листов
	Назва проекту	ЖК Русановская гавань		29	
	Замовник		Дизайнер		

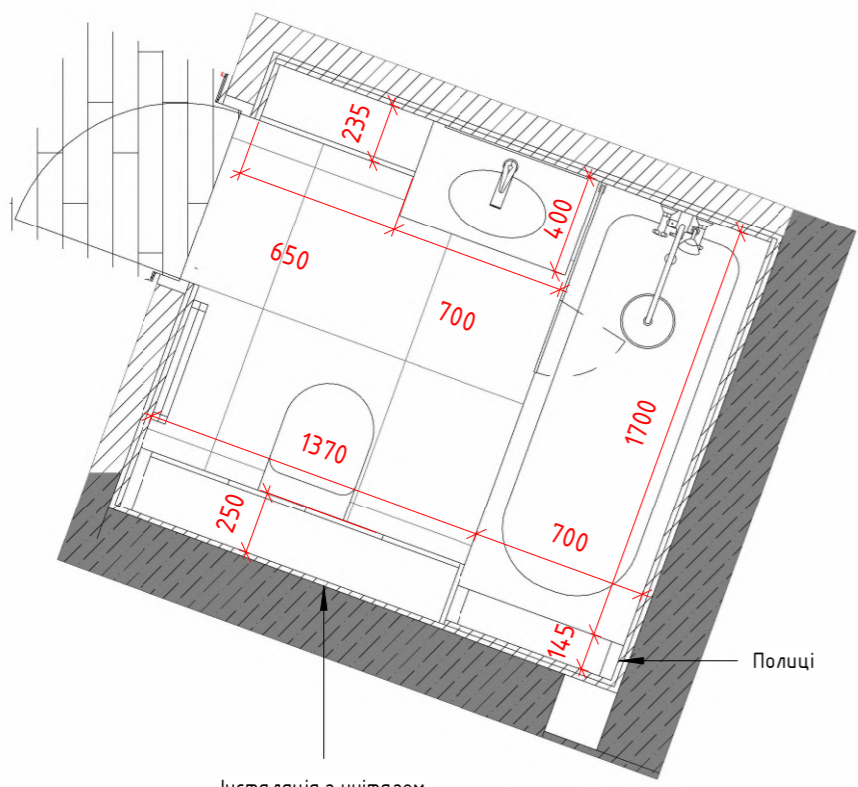

Інсталяція з унітазом
Шафа над ним

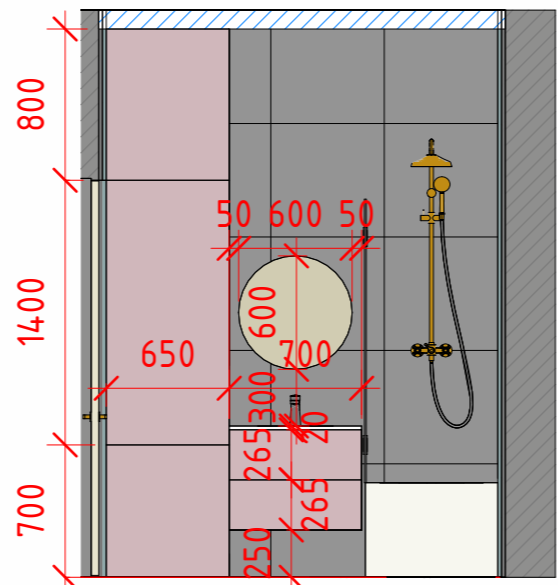

Тумба та шафа (ванна кімната)
1:40

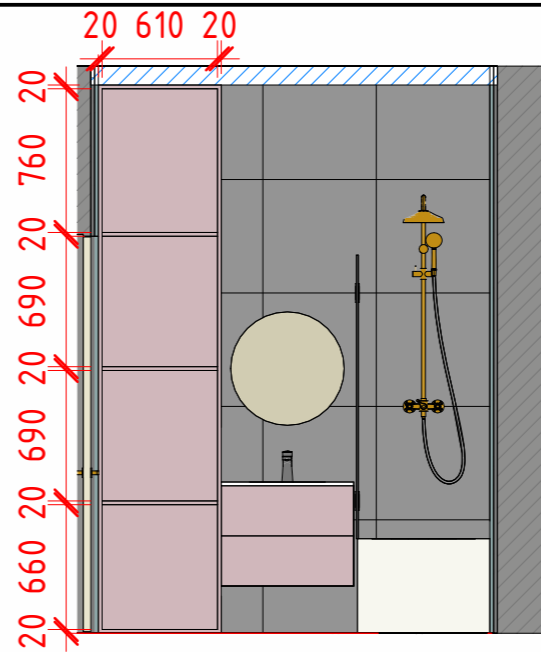

Тумба та шафа (ванна кімната/ внутрішня частина)
1:40

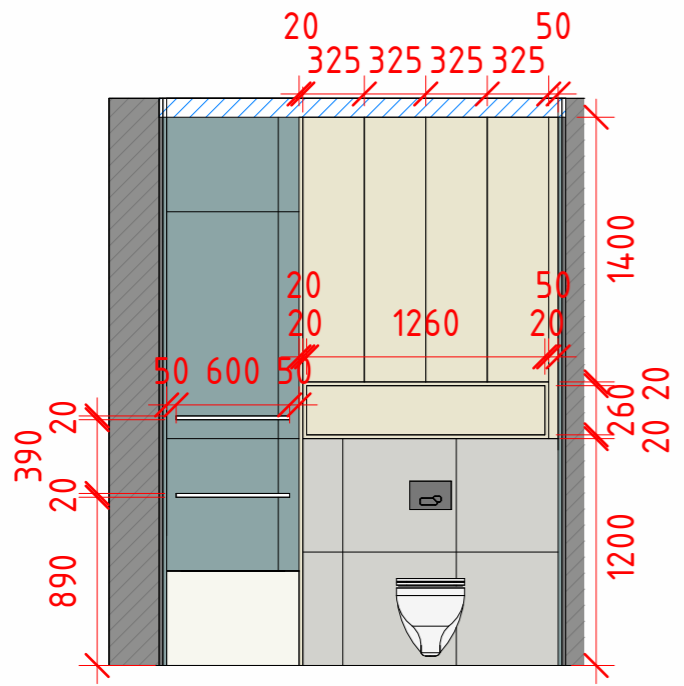

Полиці та шафа (ванна кімната)
1:40

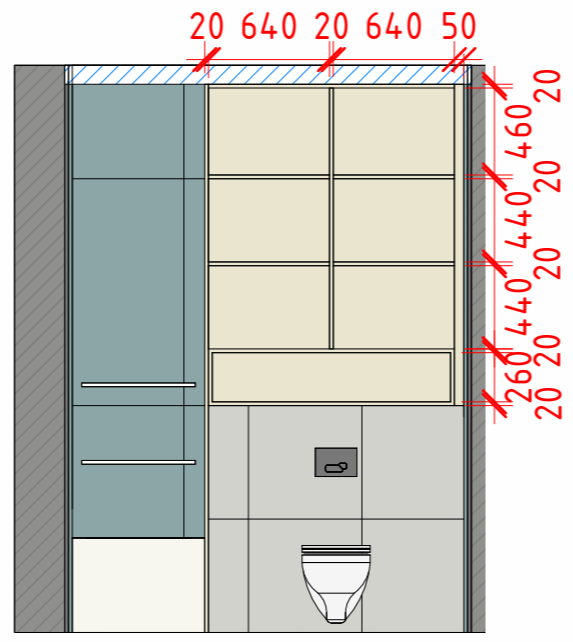

Полиці та шафа (ванна кімната/ внутрішня частина)
1:40

Примітки:

1. Розміри на кресленні вказані у міліметрах.
2. ВН- внутрішня частина
3. Усі розміри уточнювати на об'єкті
4. Меблі на замовлення встановлюються фірмою виробником тільки після додатково знятих обмірювання фахівцями.
5. Закупівлю меблів проводити після чистового оздоблення.

Dorosh Design	Назва листа	Меблі розгортки (ванна кімната)		Лист	Листов
	Назва проекту	ЖК Русановская гавань		30	
	Замовник		Дизайнер		

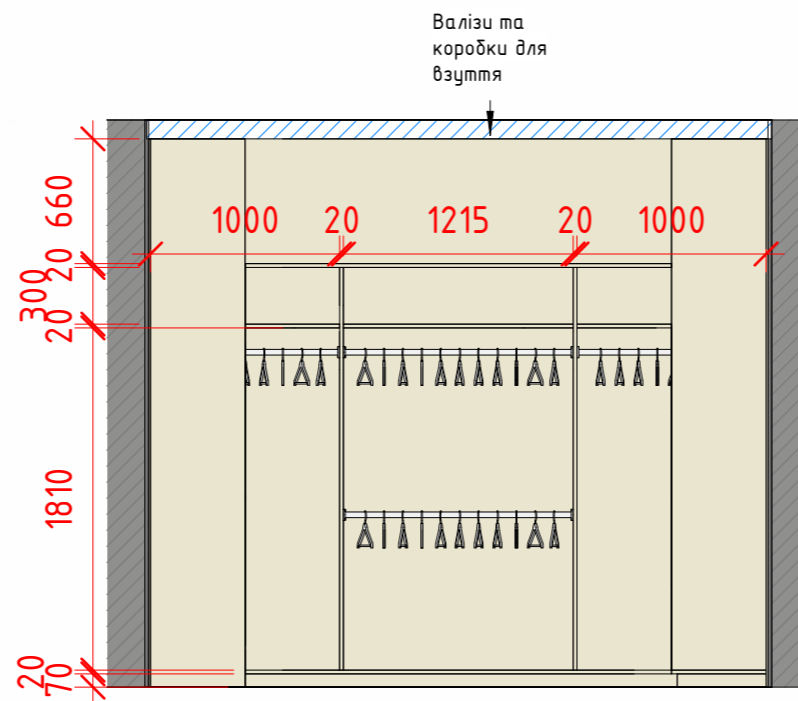
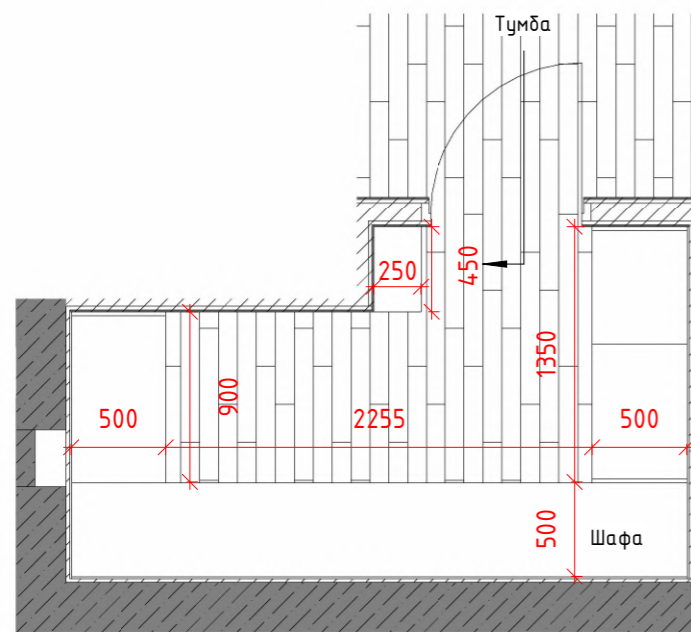

Гардероб 1-1
1: 40

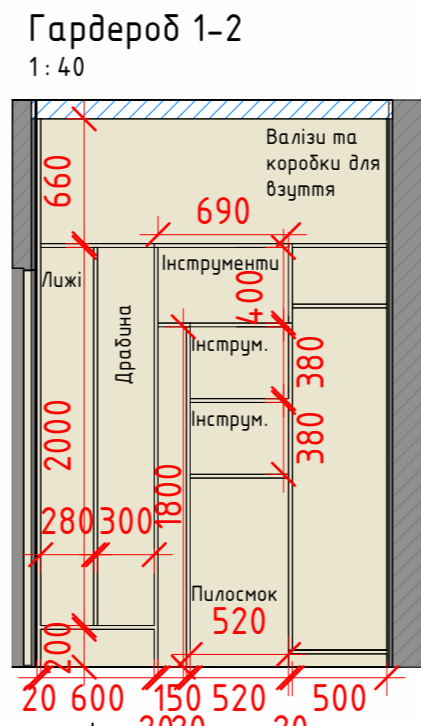

Гардероб 1-2
1: 40

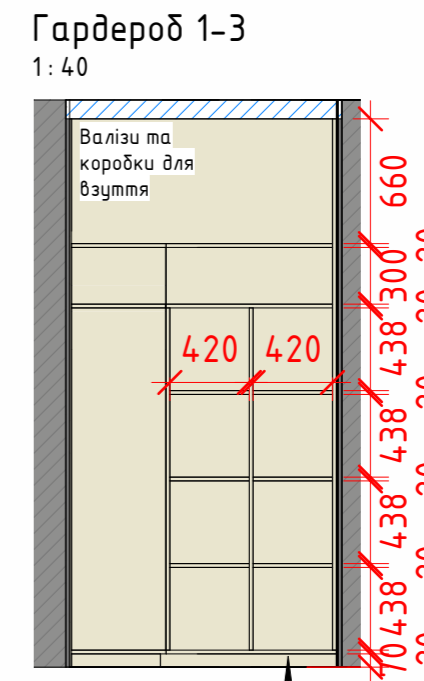

Гардероб 1-3
1: 40

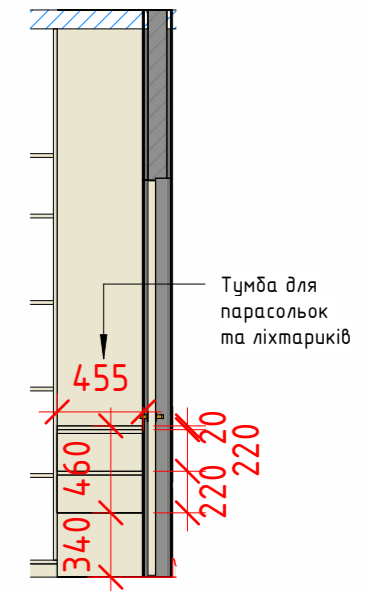

Гардероб 1-4
1: 40

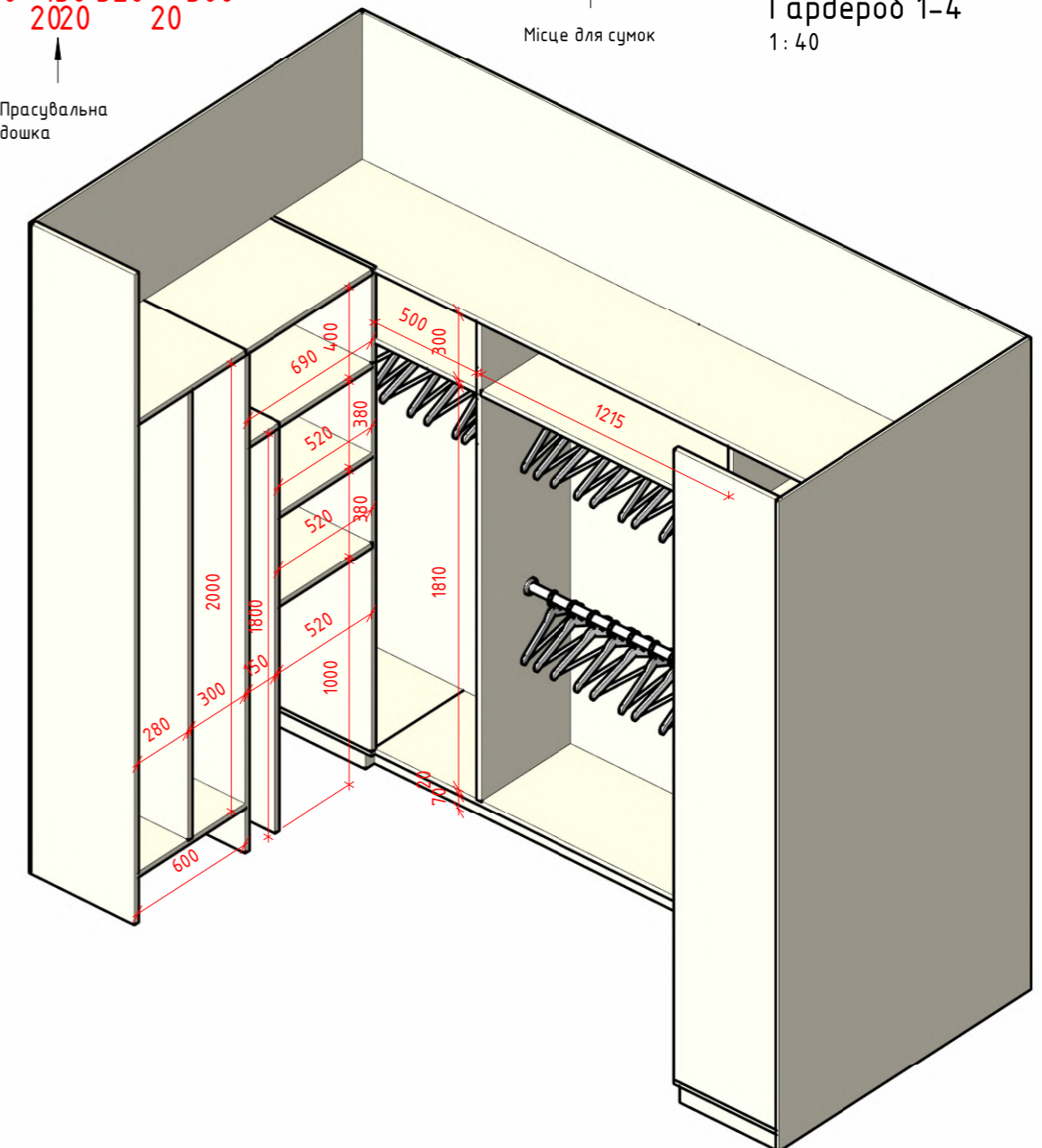
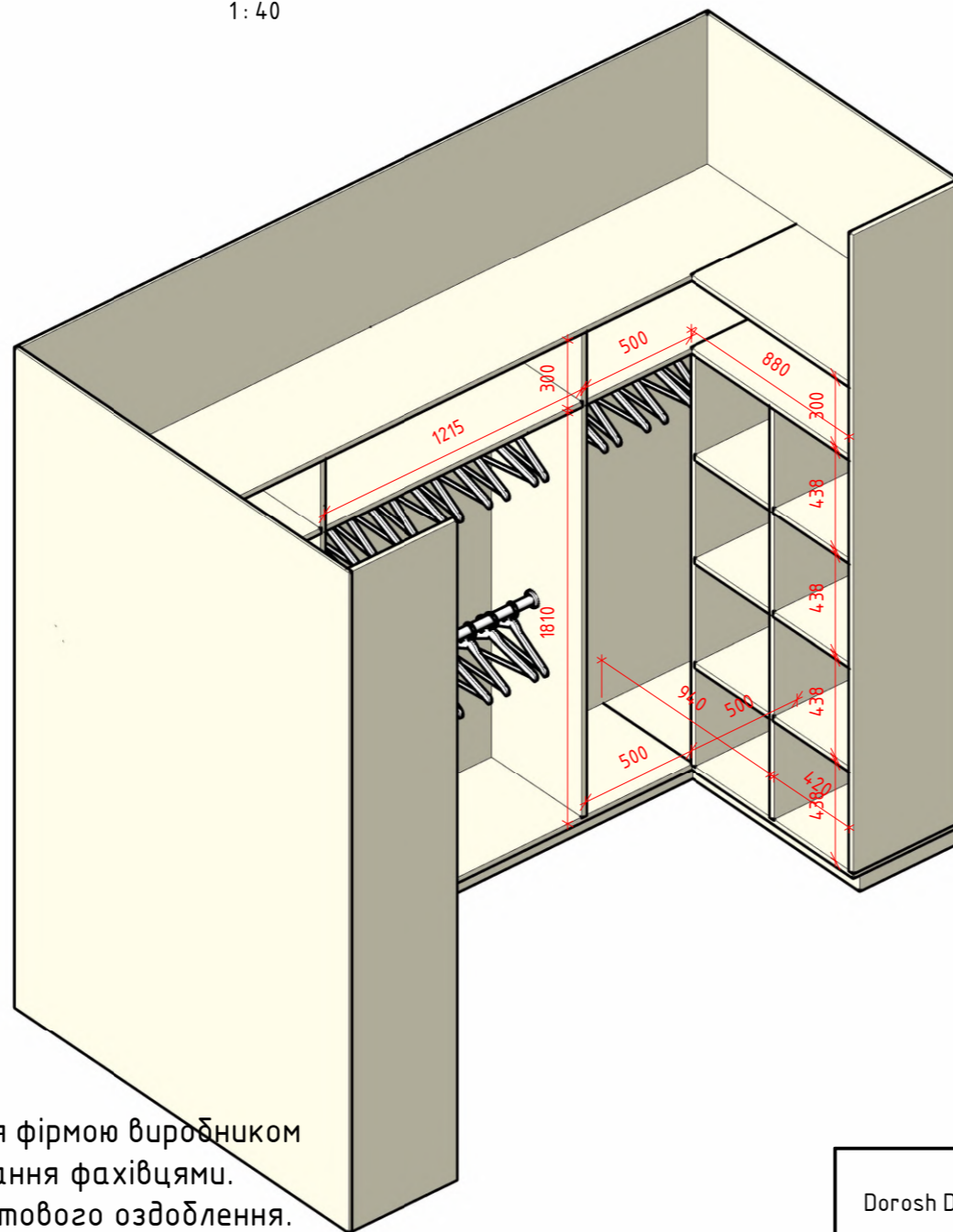

Примітки:

1. Розміри на кресленні вказані у міліметрах.
2. ВН- внутрішня частина
3. Усі розміри уточнювати на об'єкті
4. Меблі на замовлення встановлюються фірмою виробником тільки після додатково знятих обмірювання фахівцями.
5. Закупівлю меблів проводити після чистового оздоблення.

Dorosh Design	Назва листа	Меблі розгортки (гардероб)		Лист	Листов
	Назва проекту	ЖК Русановская гавань		31	
	Замовник	Дизайнер	Дорошенко Дарья		