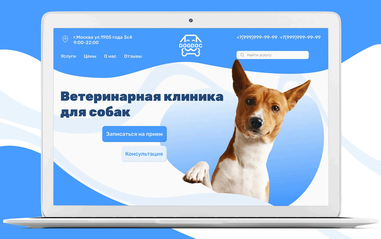

О проекте

DogDoc - узконаправленная ветеринарная клиника специализирующаяся на лечении собак, с чином выше среднего и дружелюбным характером

Задача

Создать одностраничный сайт с четкой и понятной структурой, приветливым характером и завлекающим дизайном, чтобы привлечь потенциальных посетителей

Desktop 1440x1024

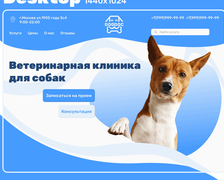

Mobile 360x640

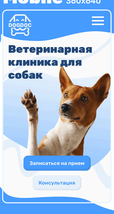

UI kit (font)

Desktop

Шрифт Rubik

H1	68 px	Заголовки
H2	48 px	Заголовки
Текст кнопок		Кнопка
Текст вопрос/ответ/футер		Вопросы кудер футер
Основной текст		DogDoc — профессиональная ветеринарная клиника, где мы предлагаем полный спектр услуг для собак всех пород.
Второстепенный текст		Этот текст второстепенный

Mobile

H1	36 px	Заголовки
H2	28 px	Заголовки
Текст кнопок		Кнопка
Текст вопросов		Вопросы
Основной		DogDoc - профессиональная ветеринарная клиника, где мы предлагаем полный спектр услуг для собак всех пород.
Второстепенный текст		Этот текст второстепенный

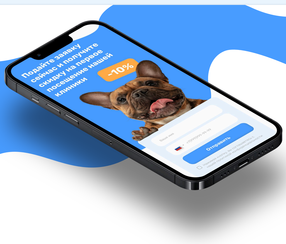

UI kit (grid)

Icons

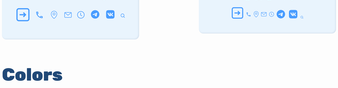

Colors

489CFF	224977	707070	A5A5A5
FFAD48	EAF4FE	FDFDFD	

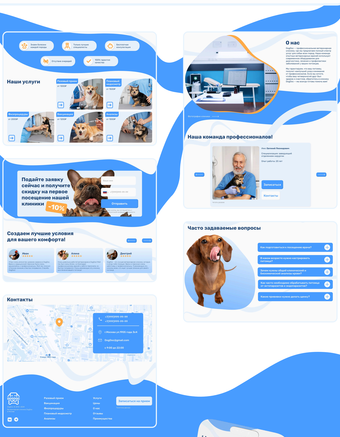

Thanks for watching!